

DOF: 30/06/2026

ACUERDO número ACDO.SA2.HCT.260526/154.P.DA dictado por el H. Consejo Técnico del Instituto Mexicano del Seguro Social, en sesión ordinaria de 26 de mayo del presente año, relativo al Informe de los Servicios Personales en el Instituto Mexicano del Seguro Social 2025.

Al margen un sello con el Escudo Nacional, que dice: Estados Unidos Mexicanos.- Gobierno de México.- Instituto Mexicano del Seguro Social.

El H. Consejo Técnico, en la sesión ordinaria celebrada el día 26 de mayo del presente año, dictó el Acuerdo **ACDO.SA2.HCT.260526/154.P.DA**, en los siguientes términos:

"Este Consejo Técnico, con fundamento en lo dispuesto por los artículos 5 primer y segundo párrafos, 57 y 58 fracciones VIII y XI de la Ley Federal de las Entidades Paraestatales; 263, 264, fracciones XIV y XVII y 277 D de la Ley del Seguro Social; 31, fracción XX y 69, fracción XI, incisos a) y b) del Reglamento Interior del Instituto Mexicano del Seguro Social; de conformidad con el planteamiento presentado por el Director General, por conducto de la persona Titular de la Dirección de Administración, en términos del oficio número 510, de fecha 15 de mayo de 2026, así como del dictamen del Comité del mismo nombre, del propio Órgano Superior de Gobierno, emitido en reunión celebrada el día 26 del mes y año; **Acuerda: Primero.-** Aprobar el documento denominado: *Informe de los Servicios Personales en el Instituto Mexicano del Seguro Social 2025*, que presenta la persona Titular de la Dirección de Administración. **Segundo.-** Instruir a la persona Titular de la Dirección de Administración para que, en coordinación con la Dirección Jurídica, se realicen las gestiones pertinentes ante las instancias competentes, a fin de que el documento que se autoriza se publique a más tardar el 30 de junio de 2026, en el Diario Oficial de la Federación, en cumplimiento a la obligación del IMSS, establecida en el quinto párrafo del artículo 277 D de la Ley del Seguro Social".

Atentamente.

Oaxtepec, Morelos, 26 de mayo de 2026.- El Secretario General, Dr. **Jorge Gaviño Ambriz**.- Rúbrica.

INFORME DE LOS SERVICIOS PERSONALES EN EL INSTITUTO MEXICANO DEL SEGURO SOCIAL 2025

Contenido

- I. Marco normativo
 - II. Introducción
 - III. Estructura orgánica del IMSS
 - a) Asamblea General, Honorable Consejo Técnico, Honorable Comisión de Vigilancia y Dirección General
 - IV. Personal activo
 - a) Plazas presupuestarias y no presupuestarias
 - b) Plazas presupuestarias por Dirección Normativa
 - c) Direcciones Normativas
 - d) Personal con puestos de mando y homólogos
 - V. Remuneraciones al personal
 - a) Sueldo
 - b) Prestaciones
 - c) Revisión salarial
 - d) Emolumentos de los miembros de los Órganos Superiores
 - VI. Presupuesto de servicios personales
 - a) Evolución del gasto de Servicios Personales y plazas presupuestarias ocupadas
 - b) Desempeño presupuestario
- Presupuesto para programas especiales, 2025
- VII. Servicios profesionales y personales independientes por honorarios
 - VIII. Régimen de Jubilaciones y Pensiones
 - a) Personal Jubilado
 - b) Pensiones directas
 - c) Pensiones derivadas
 - d) Costo de la nómina del Régimen de Jubilaciones y Pensiones
 - IX. Estadística de género
 - X. Sistema de Profesionalización y Desarrollo de Personal
 - a) Principales resultados
 - XI. Extinto Programa IMSS-Bienestar

Anexos

Anexo 1. Personal activo

Anexo 2. Estructuras orgánicas

Anexo 3. Remuneraciones al personal

Anexo 4. Analítico puesto-plaza

I. Marco normativo.

El Instituto Mexicano del Seguro Social (IMSS o Instituto) cumple con lo dispuesto en el párrafo quinto del artículo 277 D de la Ley del Seguro Social (LSS) vigente, que establece publicar en el Diario Oficial de la Federación (DOF) a más tardar el 30 de junio del ejercicio fiscal correspondiente, la información relativa a:

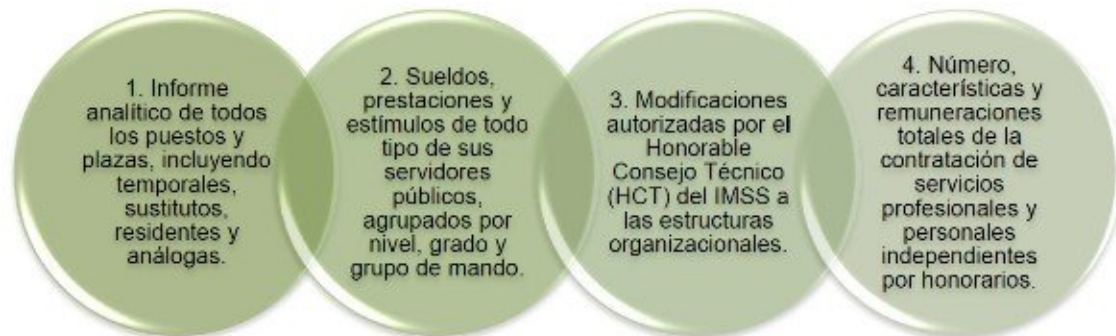

En este contexto, a través de la Dirección de Administración (DA), el Instituto, pone a disposición el vigésimo quinto **Informe de los Servicios Personales** por el año calendario **2025** (1 de enero al 31 de diciembre de 2025), mismo que se encuentra alineado con lo establecido en el artículo 69 del Reglamento Interior del Instituto Mexicano del Seguro Social (RIIMSS) y en concordancia con las normas de austeridad y disciplina presupuestaria establecidas en el Decreto de Presupuesto de Egresos de la Federación para el ejercicio fiscal **2025**, así como al Acuerdo **ACDO.AS3.HCT.280125/7.P.DF** emitido por el HCT del IMSS el 28 de enero de 2025, correspondiente a la aprobación del Presupuesto devengado y flujo de efectivo de ingresos y gastos para el ejercicio fiscal **2025**.

II. Introducción.

El IMSS, es la Institución con mayor presencia en la atención a la salud y en la protección social de las y los mexicanos desde su fundación en 1943, además de ser la Institución más grande en su género en América Latina.

El IMSS tiene un mandato legal derivado del artículo 123 de la Constitución Política de los Estados Unidos Mexicanos. Su misión es ser el instrumento básico de la Seguridad Social, establecido como un servicio público de carácter nacional, para las y los trabajadores y sus familias. Es decir, el aumento en la cobertura de la población se persigue como un mandato constitucional, con un sentido social.

Por su parte, el artículo 2 de la LSS establece que la Seguridad Social tiene por finalidad garantizar el derecho a la salud, la asistencia médica, la protección de los medios de subsistencia y los servicios sociales necesarios para el bienestar individual y colectivo, así como el otorgamiento de una pensión que, en su caso y previo cumplimiento de los requisitos legales, será asegurada por el Estado.

Con la finalidad de garantizar la salud a través de la atención médica, el 1° de julio de 2025, el gobierno federal firmó el DECRETO por el que se deroga el artículo segundo fracción I del "Acuerdo por el que se deroga el Acuerdo Presidencial por el que se creó la Unidad de Coordinación General del Plan Nacional de Zonas Deprimidas y Grupos Marginados, publicado el 21 de enero de 1977", publicado el 20 de abril de 1983 en el DOF; por lo cual, se realizaron los procesos correspondientes para incorporar al Régimen Ordinario al personal activo al momento de la extinción del entonces **Programa IMSS-Bienestar**.

Para cumplir con el mandato legal y la misión del IMSS, al cierre del ejercicio fiscal **2025**, se contó con la fuerza laboral total de **550,187** trabajadoras y trabajadores; por ello, el presente documento contiene la información relevante sobre el estado que guardó la administración de los servicios personales en el IMSS durante el ejercicio fiscal **2025**.

La fuerza laboral con la que contó el IMSS a diciembre de **2025** se conforma de **509,703** plazas presupuestarias y **40,484** plazas no presupuestarias, con las que se otorgó servicio a más de **78 millones de derechohabientes**; se recaudaron las cuotas obrero-patronales por un total **mensual de 49,413 millones de pesos (mdp)** y un total **acumulado para el 2025 de 588,685 mdp**, registrando así **1,029,280 registros patronales**; se pagó la pensión mensual a poco más de **5.8 millones de pensionados(1)** y se ofrecieron servicios de guardería a **184,236 niñas y niños inscritos(2)**.

Se destaca el crecimiento de plazas principalmente con la contratación de **37,065** plazas de base y **3,833** de confianza (considerando lo correspondiente al extinto **Programa IMSS-Bienestar**); con el evento de reclutamiento y contratación de médicos egresados de la Residencia del IMSS se capturaron **9,615 médicos especialistas**; así como, el ingreso de **6,522 médicos residentes** en el primer grado de residencia.

Asimismo, en el mes de **octubre de 2025**, se acordó con el Sindicato Nacional de Trabajadores del Seguro Social (SNTSS) el incremento salarial global del **8.10%**, mismo que fue superior en **0.1** puntos porcentuales respecto al año anterior.

Adicionalmente, el Régimen de Jubilaciones y Pensiones (RJP) de trabajadores del IMSS constituye un tema de gran relevancia, pues es un estatuto que crea una protección más amplia y que complementa al plan de pensiones establecido en la LSS. Las jubilaciones y pensiones que se otorgan conforme al RJP a los trabajadores del IMSS, comprenden su doble carácter, como persona asegurada y trabajadora del IMSS. Al concluir el ejercicio fiscal **2025**, se registraron **365,354** casos de personas **jubiladas y pensionadas** ex trabajadoras del IMSS, cifra **1.9%** superior a lo registrado en **2024**; en tanto que el gasto generado para su cobertura fue de **189,459 mdp**.

En **2025**, el objetivo principal del IMSS fue consolidar la transformación del sistema de salud bajo la **Estrategia "2-30-100"**, buscando incrementar la productividad con la meta de realizar 2 millones de cirugías, 30 millones de consultas de especialidad y

100 millones de medicina familiar, además de fortalecer la atención en las entidades donde tenía presencia el extinto **Programa IMSS-Bienestar**.

Con **22,104 plazas** registradas al cierre del ejercicio fiscal y con la infraestructura del extinto **Programa IMSS-Bienestar**, se atendieron a **11 millones de personas(3)**.

Finalmente, en sus diferentes Anexos muestra información sobre la distribución de plazas presupuestarias y no presupuestarias, los cambios autorizados por el HCT a la estructura organizacional, las remuneraciones de los diferentes tipos de contratación, además de sus prestaciones y el analítico de los puestos y plazas del IMSS.

III. Estructura orgánica del IMSS.

La seguridad social tiene como finalidad garantizar el derecho a la salud, la asistencia médica, la protección de los medios de subsistencia y los servicios sociales necesarios para el bienestar individual y colectivo, así como el otorgamiento de la pensión; por lo que, para lograr estos objetivos, el IMSS cuenta con la estructura orgánica siguiente:

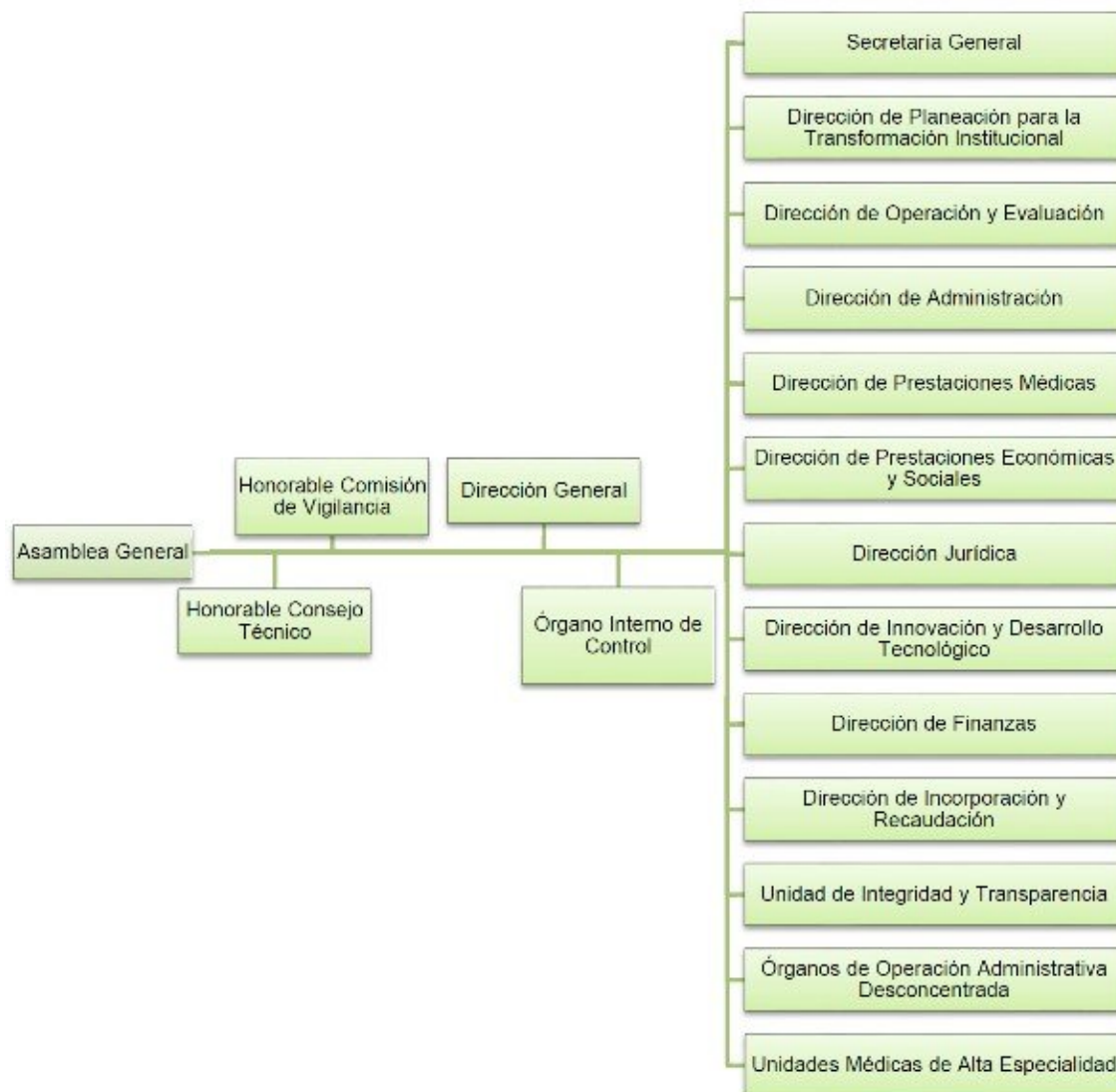

a) Asamblea General, Honorable Consejo Técnico, Honorable Comisión de Vigilancia y Dirección General.

Los Órganos Superiores son las autoridades máximas del IMSS y están conformadas por la **Asamblea General**, el **HCT**, la **Honorable Comisión de Vigilancia (HCV)** y la **Dirección General**. La **Asamblea General** se integra por miembros designados por el Ejecutivo Federal, las organizaciones patronales y las de las personas trabajadoras. Asimismo, el **HCT** es el Órgano de Gobierno, representante legal y administrador del IMSS. En tanto, la **HCV** tiene como función vigilar que las inversiones se realicen para el propósito a las que fueron destinadas, además de sugerir ahorros para el retiro y, con ello, responder a la demanda de servicios y a las necesidades de la población derechohabiente.

Finalmente, la **Dirección General**, cuya persona titular es nombrada por la o el Presidente Constitucional de los Estados Unidos Mexicanos, preside las sesiones de la Asamblea General y el HCT, asimismo representa legalmente al IMSS con todas las facultades que le otorga la LSS y el RIIMSS.

IV. Personal activo.

Al concluir el ejercicio fiscal **2025**, el personal activo(4) del IMSS registró un total de **550,187** trabajadoras y trabajadores, lo que significó un aumento de **48,112** plazas respecto al cierre del ejercicio fiscal 2024. El **92.64%** de ese nivel de ocupación estuvo conformado por plazas presupuestarias, en tanto que el **7.36%** restante se conformó por plazas no presupuestarias como se muestra a continuación:

Ocupación de plazas presupuestarias y no presupuestarias



Derivado de la diversidad de servicios que otorga el IMSS, las plazas presupuestarias y no presupuestarias se subdividen en diferentes tipos de contratación, que son asignados conforme a las necesidades operativas.

a) Plazas presupuestarias y no presupuestarias.

En el IMSS, el personal activo se encuentra dividido en dos grandes grupos, los cuales se definen de la siguiente manera:



Cada grupo, se encuentra subdivido conforme al tipo de contratación, los cuáles se definen de la siguiente manera:





La mayor parte de las contrataciones en el IMSS, corresponden a personal de base (incluyendo sustitutos y residentes), los cuales representan el **83.51%** del personal activo e incrementaron en **38,727** plazas ocupadas con respecto al **2024**.

Únicamente del tipo de contratación base, se incrementaron **37,065** plazas, entre las que se encuentran categorías médicas, de enfermería y paramédicos.

La distribución de plazas presupuestarias y no presupuestarias por tipo de contratación se encuentra en el cuadro siguiente:

Distribución de las plazas presupuestarias y no presupuestarias.

Tipo de contratación	2024	2025			Variación absoluta	Variación porcentual
		Ordinario	Extinto Programa IMSS-Bienestar	Total		
Total	502,075	528,083	22,104	550,187	48,112	9.58
Plazas presupuestarias	467,428	489,394	20,309	509,703	42,275	9.04
Base ^{1/}	390,308	411,596	15,777	427,373	37,065	9.50
Personal Sustituto ^{2/}	5,523	5,427	2,457	7,884	2,361	42.75
Médicos Residentes	24,928	24,229	-	24,229	-699	-2.80
Confianza	41,797	43,681	1,949	45,630	3,833	9.17
Personal con puestos de mando y homólogos	2,673	2,674		2,674	1	0.04
Temporales	2,199	1,787	126	1,913	-286	-13.01
Plazas no presupuestarias	34,647	38,689	1,795	40,484	5,837	16.85
Servicios profesionales y personales independientes por honorarios	638	630	327	957	319	50.00
Personal de afiliación y cobranza ^{3/}	5,439	4,433	-	4,433	-1,006	-18.50
Personal por tiempo determinado en área médica	5,393	9,627	-	9,627	4,234	78.51
Prestadoras y Prestadores de servicio social ^{4/}	20,195	20,936	-	20,936	741	3.67
Voluntarias y voluntarios de prestaciones sociales	2,982	3,063	-	3,063	81	2.72
Becarios	-	-	1,468	1,468	1,468	100.00

^{1/} El total incluye al personal de Base y Becados.

^{2/} El total registrado representa al personal que cubrió una plaza vacante; adicional, se contabilizan las contrataciones para la cobertura de ausentismos y plaza cero.

^{3/} Notificador(a)/localizador(a), ejecutor(a), supervisor(a) de ejecutor, visitador(a), revisor(a), promotor(a) firma digital, promotor(a) del campo y promotor(a) clasificación de empresas, agente telefónico, supervisor(a) agente telefónico, apoyo a requerimientos de la Procuraduría de la Defensa del Contribuyente (PRODECON), apoyo administrativo y análisis fiscal.

^{4/} Considera a los prestadores de servicio social administrativos y del área médica.

Es importante mencionar que, el tipo de contratación sustitutos refiere a personal contratado de forma temporal para coberturas por vacancia y por ausentismos de personas titulares de una plaza presupuestaria; en el caso de cobertura por ausentismo, el personal sustituto realiza las funciones de la persona titular, pero no implica la cobertura de una plaza. Al cierre del ejercicio fiscal **2025** se contabilizaron **32,061** sustitutos contratados, de los cuales **7,884** ocuparon una plaza vacante, **24,177** cubrieron a los titulares de estas plazas.

b) Plazas presupuestarias por Dirección Normativa.

La ocupación de las plazas presupuestarias corresponde a las trabajadoras y los trabajadores de la plantilla que anualmente autoriza el HCT, teniendo como premisa focalizarlas en las áreas sustantivas y de atención directa a la población derechohabiente.

Distribución de las plazas presupuestarias por Dirección Normativa.

Dirección Normativa	2024	2025	Variación
---------------------	------	------	-----------

	2025			Total	Absoluta
	Ordinario	Extinto Programa IMSS-Bienestar	Total		
Total	467,428	489,394	20,309	509,703	42,275
Honorable Consejo Técnico				0	0
Honorable Comisión de Vigilancia	5	5		5	0
Dirección General	262	269		269	7
Secretaría General	70	81		81	11
Dirección de Prestaciones Médicas*	405,890	426,512	20,309	446,821	40,931
Dirección de Administración*	19,644	20,249		20,249	605
Dirección de Finanzas*	3,408	3,517		3,517	109
Dirección Jurídica*	2,283	2,301		2,301	18
Dirección de Incorporación y Recaudación*	14,062	14,284		14,284	222
Dirección de Prestaciones Económicas y Sociales*	18,809	19,070		19,070	261
Dirección de Innovación y Desarrollo Tecnológico*	1,431	1,545		1,545	114
Dirección de Operación y Evaluación	676	676		676	0
Dirección de Planeación para la Transformación Institucional	47	60		60	13
Órgano Interno de Control	530	511		511	-19
Órgano de Operación Administrativa Desconcentrada (OOAD)	311	314		314	3

*Incluye personal adscrito a los OOAD, que realiza funciones relativas a la Dirección Normativa.

Es importante mencionar que, con base en la composición de las plazas, el **68%** corresponden a servicios médicos. La distribución total de plazas presupuestarias por tipo de servicio se muestra en el siguiente cuadro:

Distribución de las plazas presupuestarias por tipo de servicio.

Tipo de servicio	2024	2025			Distribución porcentual
		Ordinario	Extinto Programa IMSS-Bienestar	Total	
Total	467,428	489,394	20,309	509,703	100%
Enfermeras	125,941	131,238	7,868	139,106	345,619 68%
Médicos	82,297	87,828	4,582	92,410	
Paramédicos	85,053	88,791	1,083	89,874	
Médicos residentes	24,928	24,229		24,229	
Becados	2,495	5,312	36	5,348	164,084 32%
Básicos	26,086	29,419	2,536	31,955	
Sustitutos 1/	5,523	5,427	2,457	7,884	
Personal con puestos de mando y homólogos	2,673	2,674		2,674	
Otras categorías en atención de áreas médicas	60,878	62,024		62,024	
Técnicos y Administrativos	51,554	52,452	1,747	54,199	

1/ No incluye las coberturas de ausentismo ni las contrataciones en plaza cero.

La distribución geográfica de las plazas presupuestarias por Tipo de Servicio, se encuentra en el Anexo 1 del Informe de Servicios Personales en el IMSS 2025.

c) Direcciones Normativas.

La estrategia de fortalecer la plantilla laboral en las áreas sustantivas y de atención directa a la población derechohabiente, ha permitido brindar servicios de salud en sus **5,308 Unidades de Primer Nivel, 398 Unidades de Segundo Nivel, 25 Unidades Médicas de Alta Especialidad (UMAE), 1 Unidad de Control Metabólico Ambulatorio y 334 Unidades de Prestaciones Médicas.**

Durante el ejercicio fiscal **2025**, el **87.66%** del total de las plazas presupuestarias estuvieron adscritas a la **Dirección de Prestaciones Médicas (DPM)**, distribuidas de la siguiente manera:

Plazas presupuestarias en la DPM.

Área de Servicio	Plazas			Distribución porcentual
	Ordinario	Extinto Programa IMSS-Bienestar	Total	
Total	426,512	20,309	446,821	100.00
Segundo Nivel	228,488	10,472	238,960	53.48
Unidades de Medicina Familiar	105,618	6,756	112,374	25.15

Unidades Médicas de Alta Especialidad	54,345		54,345	12.16
Médicos Residentes	24,229		24,229	5.42
Sustitutos	4,564	2,457	7,021	1.57
Becados	5,312	36	5,348	1.20
Oficinas OOAD	3,022	534	3,556	0.80
Oficinas Centrales	852	54	906	0.20
Personal con puestos de mando y homólogos	82		82	0.02

De las **446,821** plazas adscritas a la DPM, **53.48%** se encuentran en el Segundo Nivel de Atención, **25.15%** en Unidades de Medicina Familiar, **12.16%** en UMAE y **9.21%** restante corresponde a Médicos residentes, sustitutos, becados, personal adscrito en oficinas de los OOAD, oficinas centrales y personal de mando y homólogos.

En 2025, resultado de la "**Estrategia 2-30-100**", que incluyó la apertura de turnos en fin de semana y la contratación de personal médico para abatir rezago, se otorgaron **103.5 millones** de consultas de medicina familiar; **29.2 millones** consultas de especialidad y aproximadamente se realizaron **1.7 millones** de cirugías.

Adicionalmente, la DPM es la encargada de la formación de personal médico a través de las residencias que ofrece el IMSS en sus diferentes especialidades. Para el ciclo académico **2025-2026** se reportó el ingreso de **6,522** médicos al grado de **Residente 1**. Al cierre del ejercicio fiscal **2025**, el total del personal médico Residente se distribuyó de la siguiente manera:

Personal médico Residente por grado académico.

Grado	Plazas ocupadas	
	2024	2025
Total	24,928	24,229
Residente 1	6,802	6,522
Residente 2	7,092	6,581
Residente 3	7,239	6,891
Residente 4	2,714	3,089
Residente 5	776	816
Residente 6	244	255
Residente 7	60	71
Residente 8	1	4

Nota: El grado de residente hace referencia al año de especialidad que se encuentra cursando el médico. Los años que cursan, son en función a la especialidad.

A través del evento de "**Reclutamiento y Contratación de los Médicos Especialistas Egresados de la Residencia del IMSS y de otras Instituciones**", en el ejercicio fiscal **2025** se logró la captación de **9,615** médicos especialistas, obteniendo una cobertura mayor en las especialidades de **Medicina Familiar (17.42%)**, **Urgencias (14.70%)**, **Anestesiología (11.37%)** y **Cirugía General (6.96%)**.

La distribución por especialidad del total del personal médico especialista captado, se muestra en el cuadro siguiente:

Personal médico captado por especialidad

Especialidad	Casos	Especialidad	Casos
Total			9,615
Medicina Familiar	1,952	Ginecología Oncológica	24
Medicina de Urgencias	1,125	Neurología	24
Anestesiología	1,080	Alergia e Inmunología Clínica	22
Cirugía General	648	Infectología	20
Ginecología y Obstetricia	614	Endocrinología	19
Medicina Interna	581	Gastroenterología	18
Traumatología y Ortopedia	474	Audiología, Otoneurología y Foniatría	17
Pediatría	371	Dermatología	17
Imagenología Diagnóstica y Terapéutica	291	Gastroenterología y Nutrición Pediátrica	17
Geriatría Directa	197	Medicina Paliativa y del Dolor	17
Medicina del Enfermo en Estado Crítico	150	Neumología Pediátrica	17
Epidemiología	139	Oncología Pediátrica	17
Medicina del Trabajo y Ambiental	123	Radioncología Directa	17
Medicina de Rehabilitación	111	Cirugía Cardiotorácica	16
Anatomía Patológica	101	Urología Ginecológica	16

Oftalmología	99	Biología de la Reproducción Humana	15
Nefrología	98	Endoscopía	15
Cardiología	94	Medicina Nuclear e Imagenología Molecular	14
Neonatología	92	Urgencias Pediátrica	14
Neumología Directa	78	Calidad de la Atención Clínica	13
Urología	78	Hemodinamia	13
Otorrinolaringología y Cirugía de Cabeza y Cuello	75	Infectología Pediátrica	13
Psiquiatría	57	Hematología Pediátrica	12
Cirugía Pediátrica	56	Neurología Pediátrica	11
Hematología	51	Nefrología Pediátrica	10
Cirugía Oncológica	48	Endocrinología Pediátrica	9
Neurocirugía	45	Neurofisiología Clínica	9
Angiología y Cirugía Vascolar	41	Genética Médica	8
Medicina del Enfermo Pediátrico en Estado Crítico	38	Endoscopía Intervencionista	7
Oncología Médica	38	Psiquiatría Infantil y de la Adolescencia	7
Medicina Materno Fetal	32	Patología Pediátrica	5
Cardiología Pediátrica	31	Alergia e Inmunología Clínica Pediátrica	4
Patología Clínica	31	Reumatología Pediátrica	4
Cirugía Plástica y Reconstructiva	30	Otorrinolaringología Pediátrica	3
Anestesiología Pediátrica	28	Fisiología Cardiopulmonar	2
Reumatología	26	Neurocirugía Pediátrica	2
Coloproctología	24		

La **Dirección de Prestaciones Económicas y Sociales (DPES)**, tiene como propósito brindar las prestaciones económicas, sociales, deportivas, culturales y de guarderías con oportunidad, eficiencia y sentido humano a derechohabientes y, en su caso, a la población en general, ya que son un eje fundamental en el quehacer institucional.

Las y los derechohabientes cuentan con actividades deportivas, recreativas y culturales en Centros Vacacionales, Tiendas y Teatros; además de programas de promoción de la salud, prevención de enfermedades y accidentes, cursos de adiestramiento técnico y de capacitación para el trabajo.

La **DPES** concentra **19,070** plazas, lo que representa el **3.74%** con respecto del total de plazas de carácter presupuestario para la ejecución de actividades de simplificación y digitalización de trámites, así como para el desarrollo de estrategias de fomento y promoción de las prestaciones sociales. Es importante mencionar que, los servicios de prestaciones sociales favorecen la vinculación de la salud y prevención de enfermedades, actividades educativas y culturales. En 2025 se contó con la participación de **3,063 voluntarios** de prestaciones sociales.

En adición, la **DPES** ofrece servicios de guardería que favorecen el desarrollo integral de niñas y niños. Al concluir el ejercicio fiscal de **2025**, se contó con una capacidad instalada de **236,517(5)** niñas y niños en **1,276** Centros de Cuidado Infantil; **9,294** trabajadoras y trabajadores adscritos a este servicio, atendieron a **192,221** niñas y niños en total, en apoyo a las madres trabajadoras o a cualquier persona trabajadora que ejerza la patria potestad sobre las y los menores de edad.

La **Dirección de Incorporación y Recaudación (DIR)**, área sustantiva del IMSS, se ocupa de los procesos de incorporación, recaudación y fiscalización del IMSS.

Formula las políticas y estrategias de afiliación, clasificación de empresas y vigencia de derechos, además de elaborar disposiciones y reglas generales para fomentar la equidad en el pago de las contribuciones obrero-patronales, combatir la evasión de las contribuciones a la seguridad social mediante la simplificación administrativa, asimismo, es auxiliar en la estrategia de formalización del empleo.

Para todo ello, la **DIR** cuenta con una plantilla de **14,284** trabajadoras y trabajadores que representan **2.80%** de las plazas presupuestarias ocupadas en el IMSS durante el ejercicio fiscal **2025**. Derivado de las estrategias implementadas, en **2025** el IMSS alcanzó una afiliación de **22.8 millones** de puestos de trabajo, obteniendo un decremento del **2.43%** en los registros patronales asociados a personal trabajador asegurado, pasando de **1,054,947** en **2024** a **1,029,280** en el ejercicio fiscal **2025(6)**.

Las Direcciones Normativas restantes conforman **5.79%** del total de trabajadoras y trabajadores activos del IMSS. En la **DA** se concentra **3.98%**; la **Dirección de Finanzas (DF)** presenta **0.69%**; la **Dirección Jurídica 0.45%**; la **Dirección de Innovación y Desarrollo Tecnológico** representa **0.30%**, y finalmente, la **Dirección de Operación y Evaluación** constituye **0.13%** de las plazas ocupadas. Asimismo, las plazas adscritas a la **Dirección General**, la **Dirección de Planeación para la Transformación Institucional**, el **Órgano Interno de Control**, el **HCT**, la **HCV**, la **Secretaría General** y en los **OOAD**, representan **0.24%** de la ocupación.

d) Personal con puestos de mando y homólogos.

Al cierre del ejercicio fiscal **2025** las plazas en las estructuras orgánicas de mando del Instituto suman un total de **2,674**, toda vez que, mediante Acuerdo ACDO.AS2.HCT.251125/352.P.DA del 25 de noviembre de 2025, el HCT autorizó el incremento de plazas en la estructura orgánica, siendo la distribución por puesto la siguiente:

Distribución de la plantilla de mando.

Puesto	Plazas
--------	--------

	Total
Director General	1
Secretario General	1
Director Normativo	9
Titular de Unidad	24
Coordinador Normativo y Coordinador Técnico	206
Coordinador Administrativo	6
Jefe de División	414
Jefe de Departamento Administrativo	3
Subjefe de División	113
Subjefe de Departamento	1
Director de Unidad Médica de Alta Especialidad	25
Director del Centro de Atención Inmediata para Casos Especiales	1
Titular de OOAD Estatal o Regional	35
Jefe de Servicios Delegacional	213
Coordinador Delegacional	140
Coordinador Delegacional de Abastecimiento	35
Jefe de Departamento Delegacional	599
Jefe de Oficina Delegacional	210
Subdelegado	134
Jefe de Departamento Subdelegacional	465
Órgano Interno de Control	39

La distribución de plazas se encuentra en el Anexo 2 "Estructuras orgánicas" del Informe de Servicios Personales en el IMSS 2025.

V. Remuneraciones al personal.

a) Sueldo.

El **sueldo** es la cuota mensual asignada a las trabajadoras y los trabajadores como pago por las actividades realizadas, de acuerdo con su categoría o nivel y jornada laboral. En el IMSS existen **cuatro tabuladores** para los diferentes tipos de contratación:

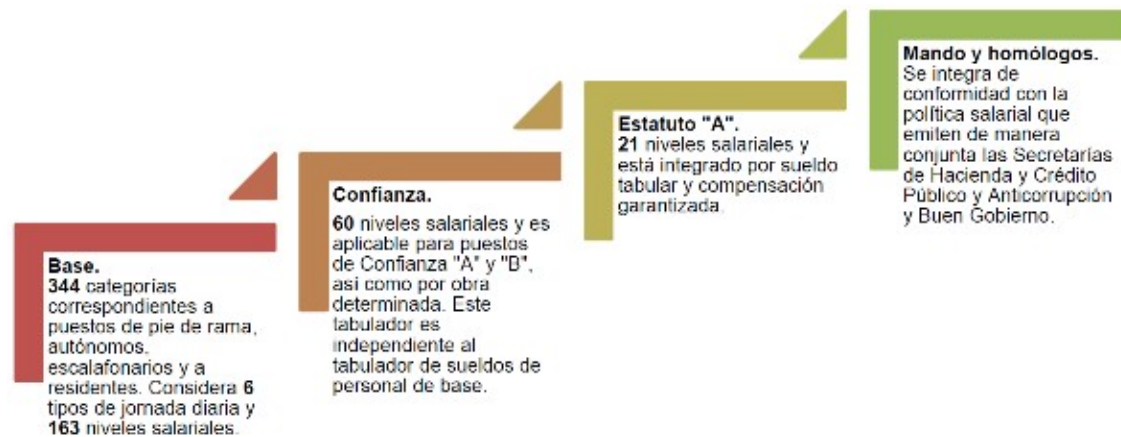

Los tabuladores de sueldos del personal de Base, Confianza, Estatuto "A" y personal con puestos de Mando y Homólogos se encuentran en el Anexo 3 "Remuneraciones al Personal" del Informe de los Servicios Personales en el IMSS 2025.

b) Prestaciones.

En el IMSS, las **prestaciones** varían de acuerdo con el tipo de contratación. En este sentido, para el personal de **base** y **confianza**, sujetos al CCT, son percepciones de carácter legal y contractual.

Existen dos tipos de prestaciones.

- **Prestaciones en dinero.** Son adiciones al sueldo tabular de las trabajadoras y de los trabajadores, de acuerdo con las características asociadas a la plaza, localidad y ocupante, e inherentes a la categoría, jornada o servicio; se pagan a través de conceptos de nómina y se encuentran establecidas en el CCT.

Asociadas a la plaza.

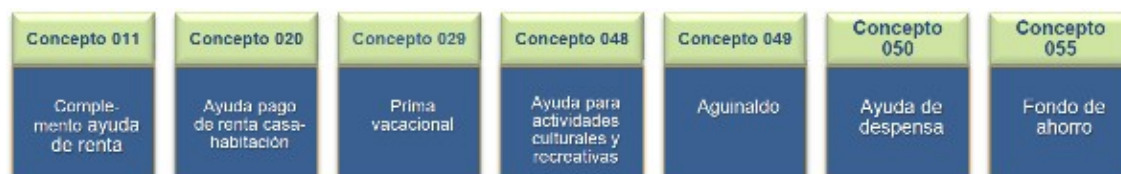

A la localidad y ocupante.

Concepto 015	Concepto 018	Concepto 022	Concepto 025	Concepto 027	Concepto 032	Concepto 033	Concepto 067	Concepto 084
Zona aislada	Alto costo de vida	Ayuda de renta	Pago supletorio de guardería	Compensación para pasajes	Estímulo por asistencia	Estímulo por puntualidad	Estímulo instructor técnico	Estímulo a la calidad y eficiencia

Inherentes a la categoría, jornada o servicio.

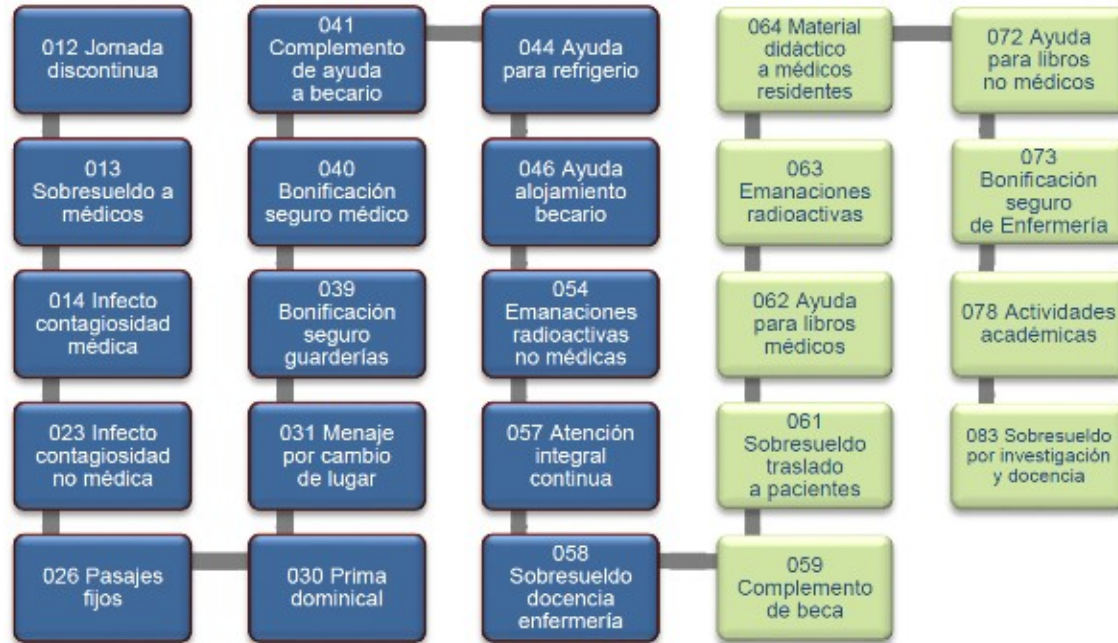

- **Prestaciones en especie.** Son aquellas que se otorgan a las trabajadoras y a los trabajadores mediante bienes o servicios:

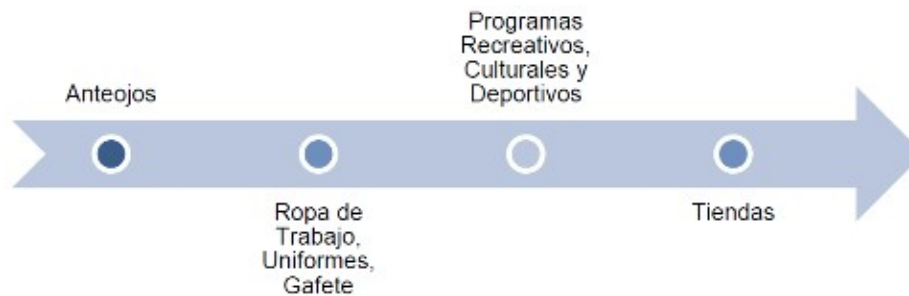

Cabe señalar que, dentro del CCT existen prestaciones que son otorgadas y recuperadas por nómina a cargo de las y los trabajadores, entre las que se encuentran: anticipo de sueldo, vales de víveres, de ropa, línea blanca, centros vacacionales, velatorios, paritaria, financiamiento de automóvil, crédito hipotecario y préstamo personal a mediano plazo; dichas prestaciones no están consideradas en el presente documento.

El personal **operativo** contratado bajo el **Estatuto "A"**, tiene prestaciones adicionales a las establecidas por Ley, mismas que se encuentran consideradas en el propio Estatuto.



Las prestaciones del personal de **Mando y Homólogos**, contratados antes del 1º de enero de 2012, fecha de la entrada en vigor del Estatuto "A", son las siguientes:

- Ayuda para despensa.
- Prima vacacional.
- Fondo de Ahorro.
- Aguinaldo.
- Seguro Institucional de Vida e Invalidez Total y Permanente(7).
- Seguro de Responsabilidad Civil y de Asistencia Legal(8).

Las prestaciones del personal de **Mando y Homólogos**, con fecha de contratación posterior a la entrada en vigor del Estatuto "A", son las siguientes:

- Ayuda para despensa;
- Prima vacacional;
- Prima quinquenal;
- Aguinaldo;
- Seguro Institucional de Vida e Invalidez Total y Permanente(9), y
- Seguro de Responsabilidad Civil y de Asistencia Legal(10).

Las trabajadoras y los trabajadores del IMSS cuentan con **prestaciones** relativas a las **cuotas obrero-patronales** que el IMSS cubre en su calidad de patrón, en cumplimiento a la LSS, así como a las establecidas en las Leyes del Instituto del Fondo Nacional de la Vivienda para los Trabajadores (INFONAVIT), del Sistema de Ahorro para el Retiro, del Impuesto Sobre la Renta y sus respectivos reglamentos, así como en el CCT.



Las prestaciones relativas a las cuotas obrero-patronales se encuentran descritas en el Anexo 3 "Remuneraciones al Personal" del Informe de los Servicios Personales en el IMSS 2025.

c) Revisión salarial.

En el CCT se encuentran establecidas las condiciones generales, incluyendo entre otros, el monto de los salarios fijados en el

"Tabulador de Sueldos para Personal de Base". Dicho Contrato se deposita ante la Junta Federal de Conciliación y Arbitraje, con motivo de las negociaciones que se realizan entre el SNTSS y el IMSS y es firmado por el Director General del IMSS y el Secretario General del Comité Ejecutivo Nacional del SNTSS.

Conforme al artículo 399 Bis de la Ley Federal del Trabajo, el IMSS y el SNTSS, revisaron las condiciones salariales establecidas en el CCT, pactando un incremento global del **8.10%**, el cual se integró de **3.10%** al sueldo tabular y **5.00%** al concepto 011 "Ayuda de Renta", con vigencia a partir del **16 de octubre de 2025**.



d) Emolumentos de los miembros de los Órganos Superiores.

Con fundamento en lo establecido en el artículo 91 del RIIMSS(11) el pago por concepto de emolumentos para las y los representantes del **HCT** y de la **HCV** se fijan en los siguientes montos brutos en pesos:

HCT

Sector	Representantes por sector	Emolumento mensual	Costo anual por sector
Obrero	4	104,397.09	5,011,060.32
Patronal	4	104,397.09	5,011,060.32

HCV

Sector	Representantes por sector	Emolumento mensual	Costo anual por sector
Obrero	2	78,297.84	1,879,148.16
Patronal	2	78,297.84	1,879,148.16

Los **Honorables Consejos Consultivos Delegacionales** y las **Honorables Juntas de Gobierno de las UMAE**, dependen del HCT y se integran por la persona Titular del **OOAD** del IMSS; un representante del Gobierno del Estado sede del OOAD, a invitación del IMSS; dos representantes del sector obrero; dos representantes del sector patronal, y un secretario; los cuáles cuentan con la siguiente retribución bruta mensual:

Honorables Consejos Consultivos Delegacionales y Honorables Juntas de Gobierno de las Unidades Médicas de Alta Especialidad.

Sector	Retribución mensual
Honorables Consejos Consultivos Delegacionales	7,831
Honorables Juntas de Gobierno en las UMAE	6,265

Sólo las y los miembros no gubernamentales de los Órganos Superiores podrán recibir emolumentos, en términos de lo establecido en el artículo 91 del RIIMSS.

VI. Presupuesto de servicios personales.

Para el ejercicio fiscal **2025**, el presupuesto autorizado al Capítulo 1000 "**Servicios Personales**" ascendió a **276,782 mdp**; representando el **20.92%** del presupuesto total del IMSS. La administración de estos recursos tuvo como premisa garantizar los servicios médicos a la población derechohabiente.

Es importante mencionar que, en el **anteproyecto de presupuesto del ejercicio fiscal 2025** no se programaron recursos destinados para el sueldo y remuneraciones del personal temporal contratado para las Unidades de Expansión Hospitalaria, lo cual generó el registro de un gasto extraordinario durante el ejercicio fiscal **2025**, de acuerdo con lo siguiente:

Integración del gasto extraordinario	Monto anual*
Total	765
Unidades de Expansión Hospitalaria	765

*Cifras en mdp.

Los recursos destinados para el pago de sueldos y salarios al personal temporal contratado en **Unidades de Expansión**

Hospitalaria en el ejercicio fiscal **2025**, fueron superiores en un **2%** respecto a lo ejercido en 2024, estos recursos se destinaron para dar continuidad a los servicios médicos expuestos en los lineamientos de desarrollo emitidos por la DPM, en función de seguir fortaleciendo la atención pronta a la derechohabiente.

Durante el ejercicio fiscal **2025**, el HCT del IMSS autorizó un incremento presupuestario al capítulo por un importe total de **13,363 mdp**, el cual se desglosa de la siguiente manera:

- **ACDO.SA2.HCT.281124/465.P.DPM** de 28 de noviembre de 2024, se autorizó un incremento de **21 mdp** para solventar el subprograma del Programa de Trabajo del Fondo de Fomento a la Educación (FOFOE).
- **ACDO.AS3.HCT.260825/232.P.DF** de 26 de agosto de 2025, se autorizó un incremento de **7,678 mdp** destinados para solventar la transición del **Programa IMSS-Bienestar** en el segundo semestre de 2025.
- **ACDO.AS3.HCT.281025/317.P.DF** de 28 de octubre de 2025 se autorizó un incremento de **5,664 mdp** para optimizar el cumplimiento del presupuesto ejercido del capítulo 1000 de Servicios Personales.

Por otro lado, para el **Programa IMSS-Bienestar**, el ejercicio fiscal **2025** fue un año crucial, toda vez que, inició sin recursos asignados en el **Ramo 19 "Aportaciones a Seguridad Social"**, lo cual obligó a replantear el esquema de financiamiento para generar certidumbre en el desarrollo de los compromisos que se tenían pactados en el programa durante el ejercicio fiscal 2025.

Lo antes citado se fundamenta, con los Acuerdos que el HCT del IMSS emitió: **ACDO.AS3.HCT.181224/471.P.DF**, **ACDO.AS3.HCT.280125/6.P.DF** y **ACDO.AS3.HCT.270325/92.P.DPM**, con el objetivo de que el IMSS garantizara como un Programa Prioritario la continuidad de los servicios a la población que prestaba el **Programa IMSS-Bienestar**, con un plazo establecido hasta el 30 de junio del 2025.

Por lo anterior, después de **46 años de vida**, el **Programa IMSS-Bienestar** llegó a su fin, publicándose el 1 de julio del 2025, en el **DOF** el DECRETO por el que se **deroga** el artículo segundo fracción I del "Acuerdo por el que se deroga el Acuerdo Presidencial por el que se creó la Unidad de Coordinación General del Plan Nacional de Zonas Deprimidas y Grupos Marginados, publicado el 21 de enero de 1977", publicado el 20 de abril de 1983 en el DOF, para consolidar la incorporación del **Programa IMSS-Bienestar** al Régimen Ordinario del IMSS, un paso histórico que fortalecerá la cobertura médica en comunidades rurales y ampliará la atención a población sin seguridad social en zonas marginadas.

Con la finalidad de brindar una atención continua a lo antes expresado, se aprobó la modificación a la estructura orgánica de la DPM, mediante el Acuerdo **ACDO.AS2.HCT.281025/314.P.DA** de 28 de octubre de 2025, transfiriendo los recursos humanos, materiales y financieros del denominado **Programa IMSS-Bienestar** a la estructura normativa y operativa al Régimen Ordinario del IMSS.

A continuación, en materia presupuestaria, se enuncia el comportamiento de los recursos otorgados y ejercidos del **Capítulo 1000 "Servicios Personales"**:

Sector	Modificado	Ejercido	Variación absoluta
Total 1'	290,145	315,298	25,153
Costo nómina	219,626	236,964	17,338
Obligaciones fiscales y patronales	59,358	68,019	8,661
Liquidaciones	5,260	4,558	-702
Otras cuentas complementarias	5,902	4,992	-909
Gasto Unidades Expansión Hospitalaria	0	765	765

Nota: Cifras en mdp.

Cabe señalar que el presupuesto ejercido en el Capítulo 1000 fue superior al presupuesto modificado, debido principalmente al crecimiento de las coberturas destinadas a programas de Nueva Creación, Expansión Hospitalaria y **Estrategia 2-30-100**, como se muestra en el siguiente gráfico:

Porcentaje de gasto del capítulo de Servicios Personales vs. gasto total del IMSS

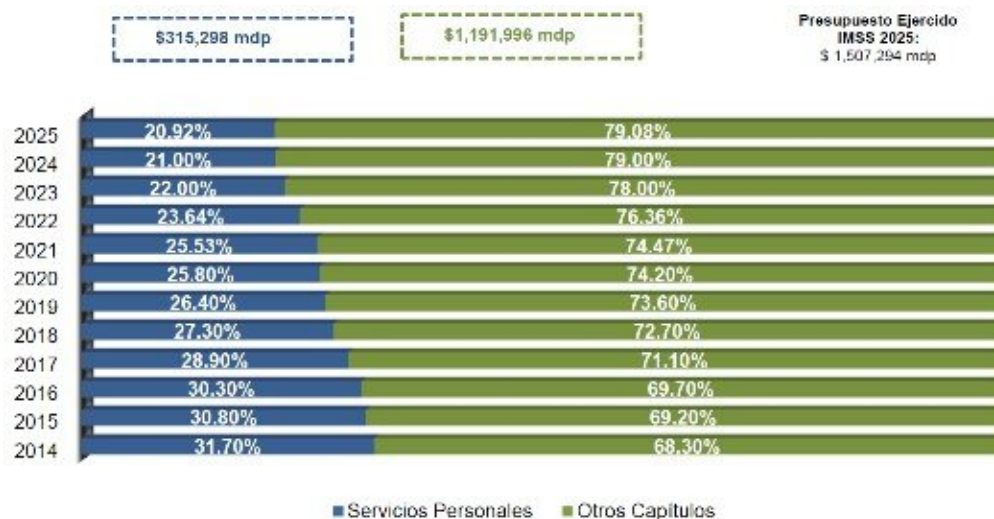

Asimismo, el gasto de servicios personales representó el **41.89%** respecto al gasto financiado con recursos propios del IMSS, el cual ascendió a **752,711 mdp**.

Porcentaje de gasto del capítulo de Servicios Personales vs gasto total propio del IMSS

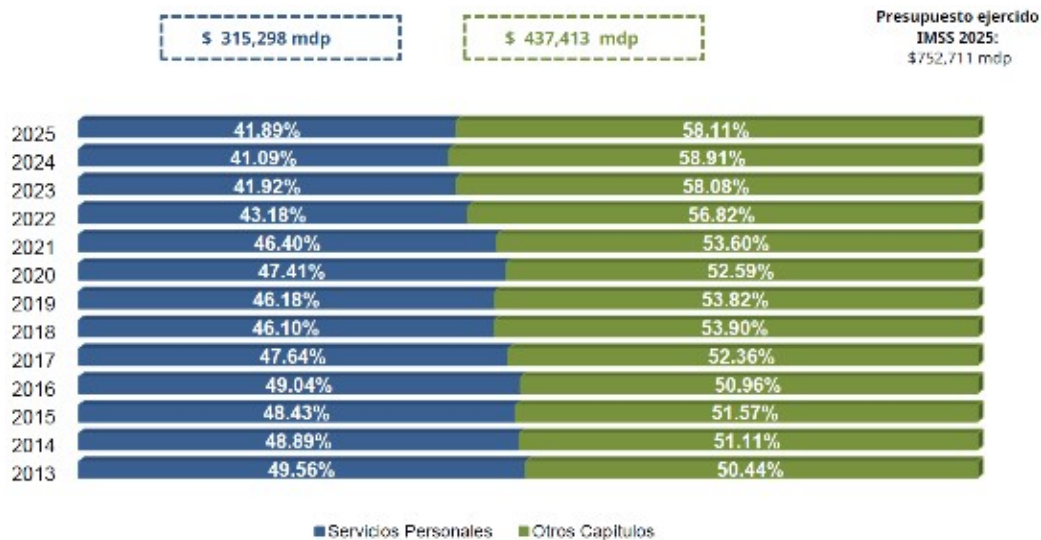

a) Evolución del gasto de Servicios Personales y plazas presupuestarias ocupadas.

El presupuesto ejercido en Servicios Personales ascendió a **315,298 mdp**, lo que permitió al Instituto contar con una plantilla promedio durante **2025** de **500,355** plazas ocupadas, cerrando al mes de diciembre con una ocupación de **509,703** plazas presupuestarias, reforzando principalmente la atención en unidades médicas hospitalarias.

La administración de los servicios personales en el IMSS se ha sumado al esfuerzo institucional para mejorar la calidad y calidez de los servicios otorgados a la población derechohabiente; en este sentido, de **2018 a 2025** el incremento en el presupuesto ejercido ha sido de **69.2%**, con un crecimiento en la ocupación de plazas de **18.4%**.

Evolutivo de la ocupación de plazas presupuestarias vs Gasto en Servicios Personales

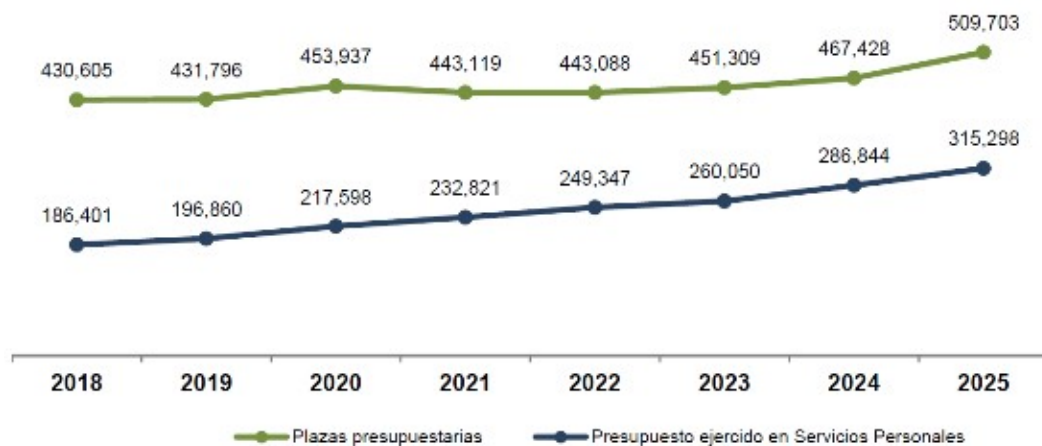

Es importante resaltar que, el incremento en plazas que se presentó durante el ejercicio fiscal **2025**, se explica con la transición de la ocupación del personal del extinto **Programa IMSS-Bienestar** y las coberturas dirigidas a las áreas de primera atención de las y los derechohabientes, esto fortalece y mejora la calidad de los servicios cotidianos que se proporcionan en el **IMSS**.

b) Desempeño presupuestario.

El presupuesto de Servicios Personales del IMSS se desglosa en cuatro grandes rubros: pago por sueldos y prestaciones; seguridad social e impuestos; gastos complementarios; y plazas no presupuestarias.

Distribución del presupuesto ejercido de Servicios Personales



Del total de recursos ejercidos en el ejercicio fiscal **2025**, **237,730 mdp** fueron destinados al pago de sueldos, percepciones ordinarias y extraordinarias y **68,036 mdp** para el pago de seguridad social e impuestos. Los dos primeros rubros, destinados a cubrir el costo de la nómina, representan **96.98%** del total del presupuesto ejercido.

El restante **3.02%** de los recursos ejercidos fue integrado por los rubros de gastos complementarios y por erogaciones en plazas no presupuestarias, como se observa en el cuadro siguiente:

Tipo de contratación	Presupuesto modificado	Presupuesto ejercido	Variación %
Total	290,145	315,298	8.67
Plazas presupuestarias	277,423	305,766	10.22
Sueldos y prestaciones 1/	50,813	52,309	2.94
Percepciones ordinarias	162,621	181,000	11.30
Compensación garantizada	4,446	5,050	13.57
Ayuda para despensa	2,398	2,465	2.80
Aguinaldo	9,644	27,270	182.76
Estímulos de asistencia y puntualidad	28,431	30,577	7.55
Fondo de ahorro	11,087	11,069	-0.16
Ayuda para actividades culturales y recreativas	9,840	9,710	-1.33
Otras prestaciones y deducciones	96,775	94,860	-1.98
Percepciones extraordinarios	4,621	4,421	-4.32
Guardias	2,426	2,435	0.38
Tiempo extraordinario	2,195	1,986	-9.52
Seguridad Social	34,727	44,084	26.95
Retiro	3,309	3,218	-2.75
Cesantía y vejez	7,033	11,925	69.56
Cuotas obrero patronales	18,121	20,887	15.26
Aportaciones al INFONAVIT	6,264	8,055	28.59
Impuestos a cargo del IMSS	24,641	23,951	-2.80
Plazas no presupuestarias 2/	3,156	2,752	-12.81
Honorarios	278	233	-16.19
Notificadores y Ejecutores 3/	1,421	1,112	-21.74
Personal contratado por tiempo determinado en Áreas Médicas	1,458	1,407	-3.50
Gastos Complementarios	9,566	6,780	-29.12
Pagos al SNTSS	420	246	-41.43
Otros gastos complementarios 4/	9,146	6,534	-28.56

Nota: cifras en mdp. El techo autorizado a Servicios Personales incrementó a la orden de 25,153 mdp al cierre contable de diciembre de 2025, para respaldar lo correspondiente a la presión de gasto proyectada y la transición del extinto Programa IMSS-Bienestar al régimen Ordinario.

Fuente de información: Coordinación de Presupuesto e Información Programática, adscrita a la DF del IMSS.

1/ Incluye las cifras del registro por Unidades Médicas de Expansión Hospitalaria, y el presupuesto adicional para el extinto Programa IMSS-Bienestar a la orden de 7,678 mdp.

2/ No incluye 11,141,400 pesos ejercidos para el pago de Servicio Social en áreas médicas, mismos que son cubiertos con recursos del Capítulo 4000 Transferencias, Asignaciones, Subsidios y otras ayudas.

3/ Comprende a notificadores/localizadores, ejecutores, supervisores de ejecutores, visitantes, revisores, promotores de firma digital, promotores del campo y promotores de clasificación de empresas.

4/ Incluye ropa contractual, emolumentos, gastos del programa de formación de investigadores, incapacidades, liquidaciones y finiquitos, anteojos, seguro de vida, distintivos y reconocimientos a méritos laborales y otros.

Dentro del rubro de **percepciones extraordinarias**, en el ejercicio fiscal **2025** se destinaron recursos por **855 mdp** para la continuidad de los programas especiales de diversas Coordinaciones Normativas, que se efectuaron mediante **tiempo extraordinario**. Cabe mencionar que estos programas se diseñaron para mejorar la calidad de los servicios otorgados a los derechohabientes, desde el ámbito preventivo hasta la atención de padecimientos crónicos, así como, para brindar los servicios administrativos necesarios para su operación.

La distribución de los recursos asignados a los programas especiales se muestra a continuación:

Presupuesto para programas especiales, 2025.

Programa especial	Presupuesto	Gasto
Total	855,391,973	472,887,308
Hemodinamia	15,899,085	139,981
Hospital de Pediatría contigo hasta el fin de semana	3,761,581	98,471
Programa continuo de corrección de números de seguridad social	415,000	295,164
Programa de seguimiento a los créditos de la cartera en mora ubicados en incidencias 31 Inicio de la Tramitación y 43 Embargo de Depósitos Bancarios (Confronta de cartera de créditos vs el sistema de cobranza)	395,000	497,714
Módulos de Apoyo a la Prestación de Servicios de Planificación Familiar	82,674,624	47,271,446
Jornadas de Salud Reproductiva en Unidades Médicas del Ámbito Urbano	6,573,762	1,846,441
Actualización Normativa en Salud Reproductiva	19,771,946	2,576,545

Programa de Detección de Cáncer de Mama por Mastografía	23,172,002	16,218,101
Determinación anual de la prima en el riesgo de trabajo (Afilación Vigencia en el Seguro de Riesgos de Trabajo)	10,328,131	14,215,071
Levantamiento del Inventario de Mercancías (Tiendas)	1,996,731	1,483,712
Levantamiento del Inventario Físico de Bienes de Consumo	13,665,005	9,902,032
Levantamiento Físico de Créditos en Mora	10,783,868	9,105,632
Consulta en 6° y 7° día en Unidades Médicas del Ámbito Urbano	263,022,199	87,782,645
Abatimiento del Diferimiento Quirúrgico (Delegaciones)	44,601,805	54,039,368
Abatimiento del Diferimiento Quirúrgico (UMAE)	29,693,977	3,802,128
ChiquitIMSS Junior, ChiquitIMSS, JuvenIMSS Junior, JuvenIMSS, Ella y Él con PrevenIMSS, Envejecimiento Activo PrevenIMSS, Pasos por la Salud, Embarazo PrevenIMSS y Yo puedo	40,325,069	20,548,253
NutriIMSS	5,343,696	838,288
Disminución del Dif. en Servs. Estratégicos de los 3 Niveles de Atención 37P Tiempo Extra Programa Especial	153,826,133	143,405,726
Programa Especial de Cierres Contables y Presupuestarios	13,028,562	9,088,650
Certificación de derecho a pensión	5,217,987	4,418,727
Productividad en Medicina Familiar	97,262,211	43,049,513
Atención trámite de aclaración de semanas cotizadas y captura preventiva	2,482,764	1,597,971
Clasificación de Empresas y Vigencia de Derechos	579,343	467,796
Abatimiento del Diferimiento en Consulta Externa	10,571,492	197,933

Nota: cifras en pesos.

VII. Servicios profesionales y personales independientes por honorarios.

Con el objeto de realizar programas o proyectos prioritarios enfocados en cumplir con diversos objetivos institucionales, el IMSS consideró en el anteproyecto de presupuesto la contratación de servicios profesionales y personales independientes por honorarios, de conformidad con lo que señala la fracción X del artículo 275 de la LSS. La celebración de dichas contrataciones se realiza con personas físicas que desarrollan actividades distintas a las del personal que ocupa una plaza presupuestaria y con duración temporal, la cual se limita como máximo al 31 de diciembre del ejercicio fiscal correspondiente. Al cierre del ejercicio fiscal **2025**, el IMSS realizó **957** contrataciones, **50%** más al número de contratos de **2024**, lo cual derivó de la incorporación de las contrataciones de personas prestadoras de servicios profesionales y personales independientes por honorarios para las Brigadas de Salud y las Unidades Médicas Móviles del extinto **Programa IMSS-Bienestar**, como se muestran a continuación:

Distribución de contratos por área de servicio.

Área de servicio	Contratos		Variación
	2024	2025	
Total	638	957	319
Honorable Consejo Técnico	82	85	3
Honorable Comisión de Vigilancia	3	3	0
Dirección General	3	4	1
Dirección de Administración	63	77	14
Dirección Jurídica*	299	296	-3
Dirección de Operación y Evaluación	4	6	2
Dirección de Prestaciones Médicas**	85	409	324
Dirección de Prestaciones Económicas y Sociales	73	43	-30
Dirección de Finanzas	20	16	-4
Dirección de Incorporación y Recaudación	0	0	0
Dirección de Planeación para la Transformación Institucional	4	7	3
Dirección de Innovación y Desarrollo Tecnológico	0	0	0
Secretaría General	1	6	5
Órgano de Operación Administrativa Desconcentrada	0	5	5
Órgano Interno de Control	1	0	-1

Nota: La distribución de los contratos de prestación de servicios profesionales y personales independientes por honorarios, se encuentra en el Anexo 1 Distribución de plazas no presupuestarias por OOAD del Informe de los Servicios Personales en el IMSS 2025.

* La mayoría de los contratos se encuentran en el nivel desconcentrado como apoyo en juicios y quejas a nivel nacional.

** Incluye los contratos que corresponden al FOFOE y del extinto Programa IMSS-Bienestar.

Al cierre del ejercicio fiscal **2025** se contó con un presupuesto anual de **277.7 mdp**, integrado por **162.7 mdp** aprobados para contrataciones por honorarios de las Direcciones Normativas, **21.4 mdp** provenientes del **FOFOE**, **30.6 mdp** para las contrataciones del segundo semestre del extinto **Programa IMSS-Bienestar** y **63.0 mdp** para el apoyo administrativo a las y los Consejeros a través de la contratación de servicios personales independientes por honorarios.

Es importante señalar que, las autorizaciones a las áreas contratantes de las Direcciones Normativas se alinearon a las premisas institucionales en materia de austeridad, por lo que en **2025** las áreas contratantes evaluaron las necesidades reales para este tipo de contratación.

Aunado a lo anterior, mediante Acuerdo **ACDO.SA2.HCT.281124/455.P.DA**, el **HCT** autorizó **45** contratos con percepción mensual bruta superior a la del nivel N63 del tabulador de sueldos del personal de confianza y un presupuesto por **36.6 mdp** para este tipo de contratos. Al cierre del ejercicio fiscal **2025**, se contabilizaron **45** contratos formalizados y recursos ejercidos por **24.4 mdp** de los disponibles para este tipo de contratación.

Como resultado, al cierre de **2025** se ejercieron recursos por **233.5 mdp**, lo que significó un ahorro de **44.2 mdp**, equivalente a **15.9%** del presupuesto total anual autorizado para este rubro.(12)

VIII. Régimen de Jubilaciones y Pensiones.

El 7 de octubre de 1966, el IMSS y el SNTSS convinieron el RJP para sus trabajadoras y trabajadores, que amplía y complementa el plan de pensiones señalado en la LSS en los seguros de invalidez, vejez, edad avanzada, muerte y de riesgos de trabajo, de acuerdo con lo previsto en el CCT.

El RJP se integra de tres regímenes: **a) el régimen anterior**, conformado por las y los beneficiarios del RJP que accedieron a su jubilación o pensión antes del 16 de marzo de 1988; **b) el régimen actual**, integrado por las y los jubilados y pensionados bajo el amparo del RJP cuya fecha de jubilación y o pensión se dio a partir del 16 de marzo de 1988 y **c) el convenio adicional**, que es un subconjunto del régimen actual y se constituye por las y los trabajadores que empezaron a laborar en el IMSS del 16 de octubre de 2005 al 31 de julio de 2008.

Las y los beneficiarios del RJP se dividen en tres grupos: **i) jubilados por años de servicio**; **ii) pensionados directos**, quienes adquieren el derecho por edad avanzada, vejez, invalidez por enfermedad general y por riesgos de trabajo, y **iii) beneficiarios derivados**, personas viudas(o)s, huérfanos y/o ascendientes emanados del fallecimiento de la persona trabajadora, jubilada o titular de la pensión.

Personas beneficiarias por tipo de pensión

Tipo de pensión	Regímenes		Convenio adicional	Total	
	Anterior	Actual		2024	2025
Total	6,373	357,403	1,578	358,618	365,354
Jubilados	866	288,406	0	285,240	289,272
Pensionados directos	2,234	30,713	764	33,867	33,711
Enfermedad general 1/	1,728	12,799	530	15,317	15,057
Cesantía en edad avanzada y vejez	43	13,590	136	13,601	13,769
Riesgo de trabajo 2/	463	4,324	98	4,949	4,885
Pensionados derivados	3,273	38,284	814	39,511	42,371
Viudez	2,944	34,129	366	34,460	37,439
Orfandad	314	3,265	360	4,070	3,939
Ascendencia	15	890	88	981	993

1/ Incluye incapacidad parcial permanente.

2/ Incapacidad parcial enfermedad trabajo.

Al cierre de **2025** se registraron **365,354** personas jubiladas y pensionadas: **6,373** del régimen anterior, **357,403** del régimen actual y **1,578** del convenio adicional.

Al concluir **2025** se registraron **289,272** personas jubiladas por años de servicio, cifra **1.4%** superior con respecto al ejercicio fiscal anterior. Asimismo, las **pensiones directas** tuvieron un decremento de **0.5%**, mientras que las pensiones derivadas crecieron en un **7.2%**.

Jubilados y pensionados por tipo de pensión.

Tipo de pensión	Casos		Variación		
	2024	2025	Absoluta	Relativa (%)	
Total	358,618	365,354	6,736	1.9	
Jubilados	Años de servicio	285,240	289,272	4,032	1.4
Pensiones directas		33,867	33,711	-156	-0.5
Pensiones derivadas	Beneficiarios fallecimiento derivados de	39,511	42,371	2,860	7.2

Distribución por grupo de edad y género

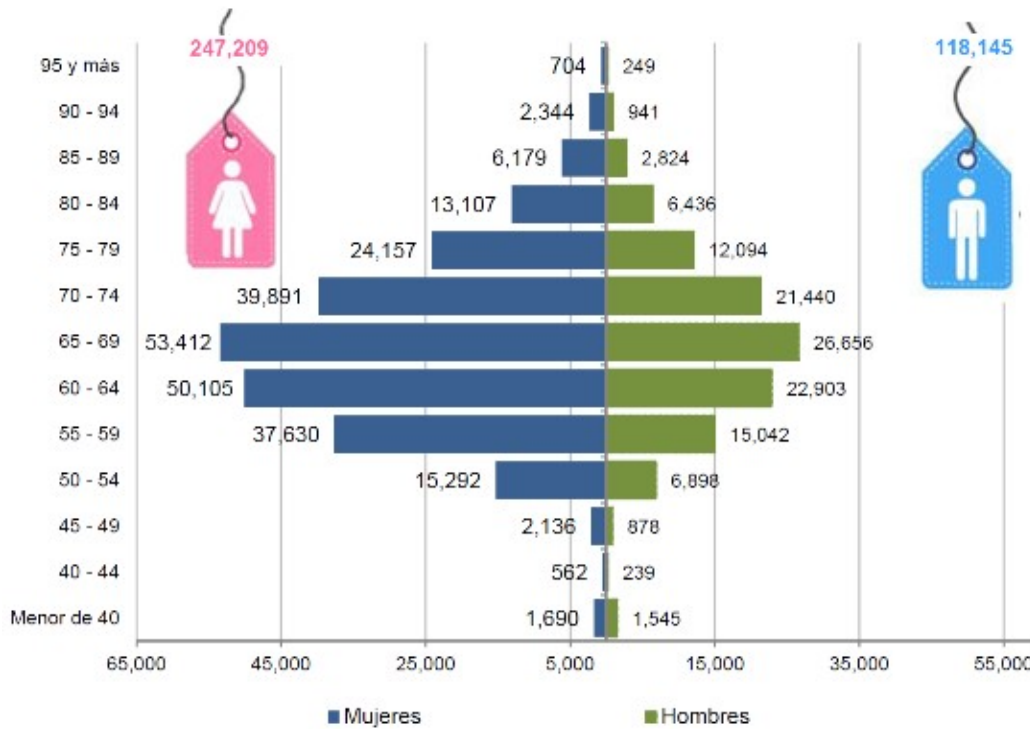

a) Personal Jubilado.

Durante el ejercicio fiscal **2025** fueron adicionados a la nómina del RJP **4,032** casos de jubilados por años de servicio, observándose un promedio mensual de 336 incorporaciones a nómina, de acuerdo con lo siguiente:

Incorporación de jubilados en 2025

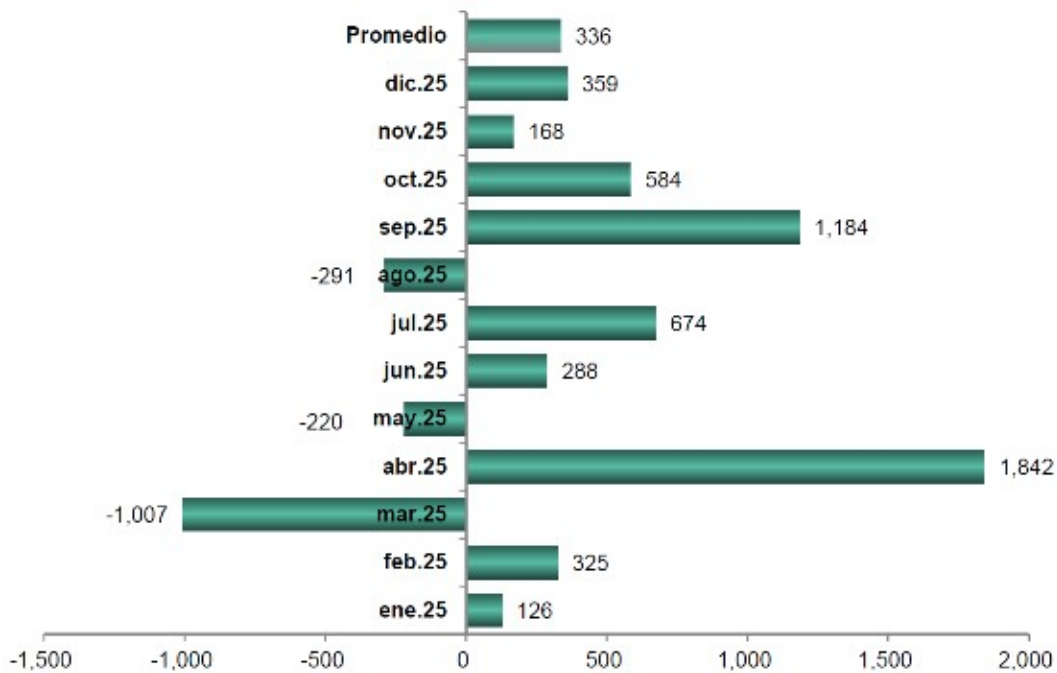

b) Pensiones directas.

Son aquellas que se otorgan por un estado de incapacidad o invalidez derivado de alguna enfermedad o accidente profesional o no profesional, así como a la pensión por cesantía en edad avanzada y vejez a la que pueden acceder las y los trabajadores a partir de los 60 años, con los respectivos requisitos de años de servicio que se establecen en el CCT. Cabe señalar que este tipo de pensiones tienen su analogía directa con las prestaciones otorgadas por la LSS en los Seguros de Invalidez y Vida, Riesgos de Trabajo y Cesantía en Edad Avanzada y Vejez.

Al cierre de diciembre de **2025** fueron contabilizados **33,711** casos, conforme a la siguiente distribución.

Distribución de pensiones directas 2025

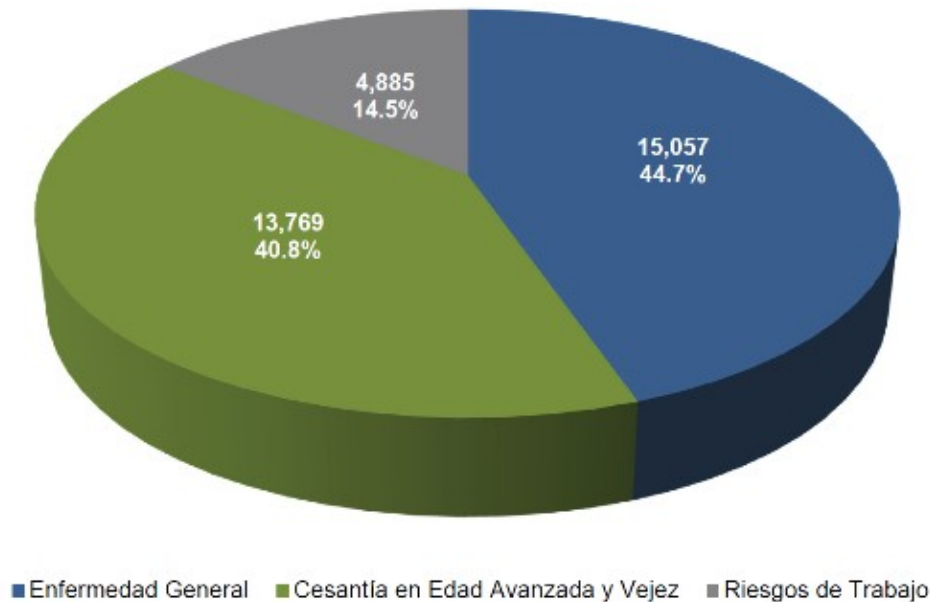

c) Pensiones derivadas.

La defunción de las y los trabajadores en activo, jubilados o pensionados deriva en pensiones a personas beneficiarias por viudez, orfandad simple, orfandad doble y ascendencia. Al cierre de **2025** se contabilizaron **42,371** casos, conforme a lo siguiente:

Distribución de casos por pensiones derivadas 2025

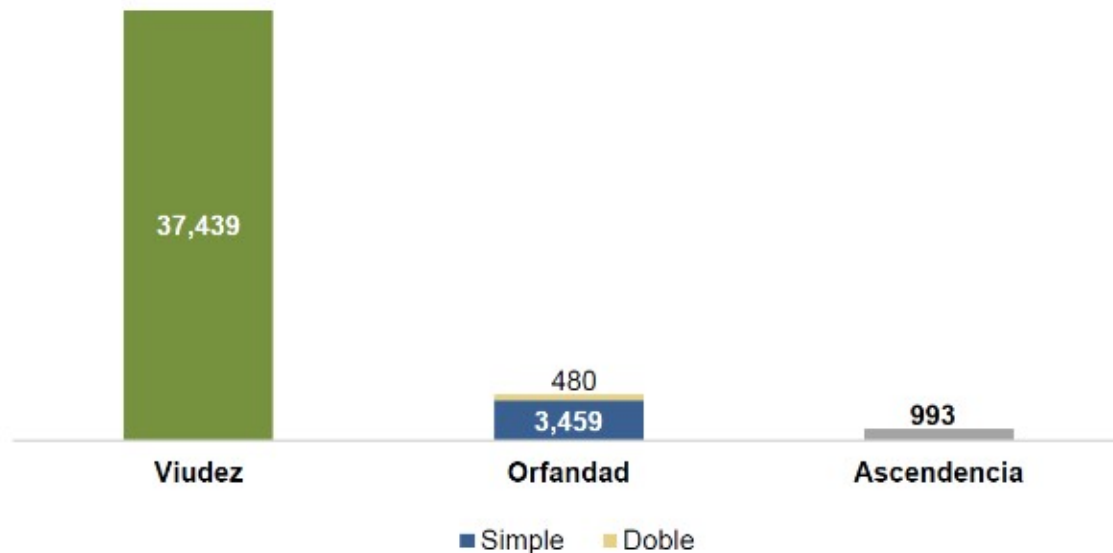

d) Costo de la nómina del Régimen de Jubilaciones y Pensiones.

El RJP es un sistema de pensión de beneficio definido, también conocido como sistema pensionario de reparto, basado en el principio de solidaridad distributiva, el cual consiste en que tanto las y los trabajadores como patrones contribuyen a la conformación del fondo que sirve para financiar las pensiones de quienes pertenecen a este sistema.

El financiamiento del RJP proviene de tres fuentes:

- ü Las aportaciones de las y los trabajadores activos.
- ü El equivalente a la pensión que garantiza la LSS.
- ü Los recursos que el IMSS debe aportar de su presupuesto anual para complementar el Régimen.

En **2025** el costo de la nómina del RJP fue de **189,459 mdp**, de los que **153,662.2 mdp** correspondieron a jubilados por años de servicio, **13,067.2 mdp** a pensionados directos y **22,729.6 mdp** restante a pensionados beneficiarios.

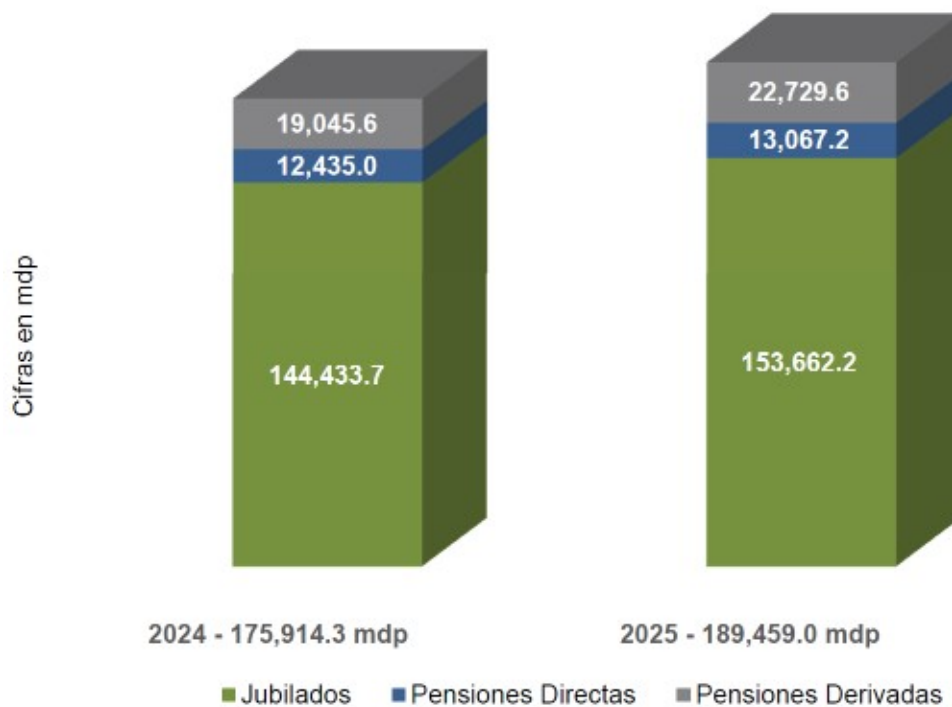

Las jubilaciones por años de servicio registraron un costo neto promedio mensual de **34,683 pesos** por persona, mientras que las **pensiones por cesantía en edad avanzada y vejez** ascendieron a **30,262 pesos**; cabe mencionar que los montos señalados no incluyen el fondo de ahorro, así como el aguinaldo anual.

En relación con la incorporación de casos de las y los Jubilados y Pensionados de ex trabajadores del IMSS, al concluir el ejercicio fiscal **2025** se registraron **365,354 jubilados y pensionados**, cifra **1.9%** superior a lo registrado en **2024**; en tanto que el gasto generado para su cobertura fue de **189,459 mdp**, superior en **7.7%** a lo ejercido en **2024**.

IX. Estadística de género.

En el IMSS, la estadística de género se ha convertido en una herramienta fundamental para contar con una visión más clara sobre la equidad de oportunidades en el ámbito laboral entre hombres y mujeres.

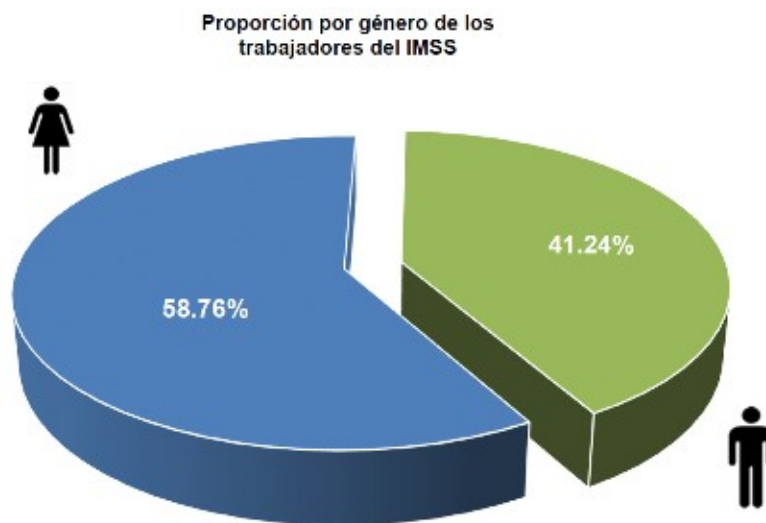

El personal que ocupa una plaza presupuestaria del IMSS está conformado por hombres y mujeres que día a día aportan sus conocimientos, así como su experiencia a fin de cubrir las necesidades y las expectativas de la población derechohabiente. En este sentido, **58.76%** del personal de Base, Confianza, Sustitutos, médicos residentes, personal temporal y personal con puestos de mando y homólogos está conformado por **mujeres**, mientras que el **41.24%** restante corresponde a **hombres**, como se detalla a continuación:

Tipo de contratación	Mujeres	Hombres	Total
Total	299,472	210,231	509,703
Base	254,825	172,548	427,373
Confianza *	25,894	22,410	48,304
Sustitutos	4,692	3,192	7,884
Médicos Residentes	13,009	11,220	24,229
Temporal	1,052	861	1,913

* Considera al personal de Confianza Ordinario, Estatuto "A" y personal con puestos de Mando y Homólogos

X. Sistema de Profesionalización y Desarrollo de Personal.

Con la finalidad de fortalecer el desarrollo del personal, durante el ejercicio fiscal **2025** se efectuaron diversas acciones de capacitación cuyo objetivo es contar con **servidoras y servidores públicos** capacitados en el desempeño de sus actividades y funciones.

a) Principales resultados.

Acciones de capacitación:

Rubros	Acciones	Participantes	Costo*
Total	46,046	640,710	81,946,764
Nivel Central		Confianza	5,565
	con costo	Base	1,403
			81,946,764
OOAD	1,810	Confianza	20,648
		Base	22,881
Nivel Central		Confianza	60,109
	sin costo	Base	84,964
			-
OOAD	44,236	Confianza	64,730
		Base	380,410

*Cifras en pesos.

En el Sistema de Profesionalización y Desarrollo de Personal (SPDP) aplicable al personal de Estatuto "A" y Confianza "A" durante el ejercicio fiscal **2025**, se aplicó la evaluación del desempeño por competencias a **22,456** trabajadores, lo que representó una cobertura del **100%**; en cuanto a la evaluación del desempeño por metas **2025**, se llevó a cabo en el primer trimestre de **2026** cumpliendo con el **100%** de esta etapa. Se obtuvo un desempeño promedio de **95.35** en escala de 0 a 100, cabe señalar que, de este personal, **12,182** trabajadores pertenecen al SPDP.

XI. Extinto Programa IMSS-Bienestar.

El 1 de julio de 2025, se publicó en el DOF el DECRETO por el que se deroga el artículo segundo fracción I del "Acuerdo por el que se deroga el Acuerdo Presidencial por el que se creó la Unidad de Coordinación General del Plan Nacional de Zonas Deprimidas y Grupos Marginados, publicado el 21 de enero de 1977", publicado el 20 de abril de 1983 en el DOF en el que se insta a garantizar la prestación de servicios médicos a la población sin seguridad social que eran proporcionados a través del **Programa IMSS-Bienestar** en términos de los artículos 214 al 217 de la LSS, en virtud de su extinción.

Ante ello la **DPM** identificó la necesidad de reorganizar su estructura normativa y fortalecer sus procesos sustantivos mediante una alineación que replantee su estructura organizacional en la cual resaltan las siguientes acciones:

- Creación de la **Coordinación de Expansión de Cobertura en Salud**, encargada de estandarizar los procesos de atención de los establecimientos de salud de reciente incorporación al IMSS y ampliar la capacidad preventiva institucional en los entornos de responsabilidad con un enfoque incluyente, de interculturalidad e integrando los determinantes medioambientales y sociales de la salud, fortaleciendo la presencia del IMSS en la vida cotidiana de las comunidades, en sus hogares, escuelas, centros de trabajo y espacios públicos.
- La integración de las funciones del extinto **Programa IMSS-Bienestar** (anteriormente Coplamar) a la estructura normativa y operativa del IMSS, incorporando la Acción Comunitaria e intervenciones en entornos escolares, laborales, domiciliarios y comunitarios. Esto asegura una atención holística y accesible, promoviendo la transversalización de programas para una cobertura más inclusiva.
- La incorporación de **Coordinación Técnica de Acción Comunitaria**, de la cual se desprenden la División de Acción Comunitaria y Atención Extramuros, División de Atención a Determinantes de Salud e Interculturalidad, División de Planeación Estratégica y Evaluación y División de Control y Seguimiento, todas ellas, encargadas de establecer los mecanismos eficientes para la aplicación del modelo de participación social que vincula a la institución con la comunidad para promover la salud, prevenir enfermedades y mejorar las condiciones sanitarias, especialmente en zonas rurales y marginadas, basándose en la organización local para el autocuidado y la vigilancia epidemiológica.

Esta reorganización visualiza la transversalización de programas y procesos para una gestión más ágil, eliminando barreras administrativas que generan truncamientos entre niveles de atención y áreas de la DPM.

Así, la DPM fortalece su rol como motor de la transformación en salud, contribuyendo al humanismo mexicano y al derecho universal a una vida digna y saludable.

Anexos

Anexo 1. Personal activo

Distribución de plazas presupuestarias por OOAD - Ordinario.

OOAD	Base	Sustitutos	Médicos Residentes	Confianza	Temporales	Personal con puestos de mando y homólogos	Total
Total general	411,596	5,427	24,229	43,681	1,787	2,674	489,394
Oficinas Centrales	2,591	1	0	6,318	1	817	9,728

Aguascalientes	7,052	44	414	611	8	45	8,174
Baja California	13,618	188	460	1,315	238	58	15,877
Baja California Sur	4,292	54	70	516	185	43	5,160
Campeche	2,933	104	107	428	7	43	3,622
Chiapas	6,819	123	358	678	11	44	8,033
Chihuahua	17,719	204	865	1,376	15	66	20,245
Coahuila	15,537	408	1,019	1,325	97	62	18,448
Colima	3,751	63	238	438	4	47	4,541
Durango	5,731	62	306	600	2	44	6,745
Estado de México Oriente	22,656	201	643	1,897	97	50	25,544
Estado de México Poniente	15,210	310	804	1,436	68	46	17,874
Guanajuato	15,142	236	1,101	1,390	8	59	17,936
Guerrero	5,497	188	258	610	0	52	6,605
Hidalgo	6,656	98	178	697	9	52	7,690
Jalisco	30,120	422	2,584	2,482	5	71	35,684
Michoacán	10,208	325	302	943	6	56	11,840
Morelos	6,064	93	237	749	2	48	7,193
Nayarit	5,660	18	307	541	5	43	6,574
Nuevo León	24,965	592	2,014	2,177	109	68	29,925
Oaxaca	4,448	67	188	513	2	52	5,270
Puebla	12,081	179	1,414	1,258	4	59	14,995
Querétaro	7,709	109	643	730	102	44	9,337
Quintana Roo	5,591	68	219	625	1	49	6,553
San Luis Potosí	7,408	124	350	650	84	53	8,669
Sinaloa	10,851	71	708	994	102	54	12,780
Sonora	14,959	137	965	1,315	100	74	17,550
Tabasco	4,681	101	267	556	14	44	5,663
Tamaulipas	12,951	55	322	1,050	1	62	14,441
Tlaxcala	2,993	8	127	392	1	39	3,560
Veracruz Norte	11,799	25	658	1,049	42	58	13,631
Veracruz Sur	8,032	127	380	768	3	52	9,362
Yucatán	8,541	141	768	883	9	46	10,388
Zacatecas	3,668	44	164	448	87	43	4,454
Norte DF	35,345	159	2,351	2,786	345	65	41,051
Sur DF	38,318	278	2,440	3,137	13	66	44,252

Distribución de plazas presupuestarias por OOAD - extinto Programa IMSS-Bienestar

OOAD	Base	Sustitutos	Confianza	Temporales	Total
------	------	------------	-----------	------------	-------

Total general	15,777	2,457	1,949	126	20,309
----------------------	---------------	--------------	--------------	------------	---------------

Oficinas Centrales	1	0	53	0	54
--------------------	---	---	----	---	----

Baja California	175	22	18	6	221
Campeche	294	38	34	8	374
Coahuila	404	78	60	3	545
Colima	96	0	0	0	96
Chiapas	1,946	412	273	29	2,660
Chihuahua	403	119	85	4	611
Durango	416	117	61	4	598
Guerrero	162	13	29	1	205
Hidalgo	893	153	103	1	1,150
Estado de México Poniente	300	29	43	1	373
Michoacán	1,248	99	160	14	1,521
Nayarit	816	32	37	2	887
Oaxaca	1,955	347	221	11	2,534
Puebla	1,077	245	172	10	1,504
San Luis Potosí	923	155	110	12	1,200
Sinaloa	382	55	60	1	498
Tamaulipas	439	114	75	4	632
Tlaxcala	886	0	2	0	888

Veracruz Norte	819	127	101	3	1,050
Veracruz Sur	711	65	92	3	871
Yucatán	524	80	59	2	665
Zacatecas	907	157	101	7	1,172

Distribución de plazas no presupuestarias por OOAD.

OOAD	Prestadores de servicios por honorarios	Personal de Afiliación y Cobranza	Personal por tiempo determinado en área médica	Prestadores de Servicio Social	Voluntarios de Prestaciones Sociales	Becarios	Total
Total general	957	4,433	9,627	20,936	3,063	1,468	40,484
Oficinas Centrales	374	-	-	278			652
Aguascalientes	5	49	137	525	33		749
Baja California	9	166	225	741	28	19	1,188
Baja California Sur	3	57	113	156	103		432
Campeche	5	52	87	154	5	32	335
Chiapas	21	109	298	384	79	59	950
Chihuahua	25	119	101	711	25	76	1,057
Coahuila	7	124	354	503	31	66	1,085
Colima	7	46	227	357	132		769
Durango	6	104	181	412	45	39	787
Estado de México Oriente	20	178	397	934	119		1,648
Estado de México Poniente	6	118	249	847	113	3	1,336
Guanajuato	8	158	231	766	15		1,178
Guerrero	34	76	598	439	178	4	1,329
Hidalgo	29	67	737	436	107	38	1,414
Jalisco	5	388	421	1,180	78		2,072
Michoacán	66	128	371	760	32	278	1,635
Morelos	5	48	175	356	54		638
Nayarit	6	43	155	629	26	17	876
Nuevo León	22	193	428	707	8		1,358
Oaxaca	32	71	264	785	105	262	1,519
Puebla	33	132	396	751	173	175	1,660
Querétaro	5	99	190	507	88		889
Quintana Roo	3	78	156	356	52		645
San Luis Potosí	43	87	217	399	101	50	897
Sinaloa	17	151	256	775	137	52	1,388
Sonora	17	195	251	544	110		1,117
Tabasco	5	51	165	264	15		500
Tamaulipas	28	216	327	620	63	30	1,284
Tlaxcala	5	24	128	299	92		548
Veracruz Norte	22	162	300	707	205	40	1,436
Veracruz Sur	30	122	233	1,008	102	27	1,522
Yucatán	13	58	212	572	32	97	984
Zacatecas	15	56	165	384	78	104	802
Norte DF	11	267	395	690	225		1,588
Sur DF	15	441	487	1,000	274		2,217

Distribución de plazas presupuestarias por tipo de servicio.

OOAD	Enfermeras	Médicos	Paramédicos	Médicos Residentes	Becados	Básicos	Sustitutos	Personal con puestos de mando y homólogos	Otras categorías en atención de Áreas Médicas	Técnicos y Administrativos	Total
Total general	139,106	92,410	89,874	24,229	5,348	31,955	7,884	2,674	62,024	54,199	509,703
Oficinas Centrales	87	526	1,102		10	421	1	817	46	6,772	9,782
Aguascalientes	2,335	1,606	1,461	414	53	592	44	45	992	632	8,174

Baja California	4,499	3,030	2,932	460	230	1,152	210	58	2,175	1,352	16,098
Baja California Sur	1,346	1,028	959	70	41	309	54	43	789	521	5,160
Campeche	1,102	840	588	107	38	170	142	43	483	483	3,996
Chiapas	3,118	2,274	1,459	358	237	758	535	44	1,065	845	10,693
Chihuahua	6,188	3,406	3,652	865	318	1,465	323	66	2,727	1,846	20,856
Coahuila	5,470	3,267	3,425	1,019	193	1,101	486	62	2,427	1,543	18,993
Colima	1,262	890	783	238	44	213	63	47	591	506	4,637
Durango	2,014	1,402	1,218	306	73	447	179	44	917	743	7,343
Estado de México Oriente	6,940	4,937	5,453	643	181	1,620	201	50	3,556	1,963	25,544
Estado de México Poniente	5,046	3,416	3,491	804	177	1,214	339	46	2,209	1,505	18,247
Guanajuato	4,988	3,504	3,213	1,101	112	1,026	236	59	2,295	1,402	17,936
Guerrero	1,730	1,254	1,167	258	66	423	201	52	837	822	6,810
Hidalgo	2,434	1,825	1,361	178	137	658	251	52	1,117	827	8,840
Jalisco	10,666	6,863	6,027	2,584	264	1,837	422	71	4,377	2,573	35,684
Michoacán	4,042	2,647	2,238	302	150	759	424	56	1,561	1,182	13,361
Morelos	1,616	1,272	1,178	237	118	425	93	48	741	1,465	7,193
Nayarit	2,310	1,463	1,164	307	97	538	50	43	931	558	7,461
Nuevo León	8,208	5,301	5,778	2,014	252	1,573	592	68	3,622	2,517	29,925
Oaxaca	2,209	1,785	992	188	87	539	414	52	699	839	7,804
Puebla	4,288	2,955	2,609	1,414	207	1,164	424	59	1,881	1,498	16,499
Querétaro	2,575	1,799	1,679	643	91	493	109	44	1,122	782	9,337
Quintana Roo	1,818	1,311	1,199	219	47	376	68	49	829	637	6,553
San Luis Potosí	2,941	1,887	1,599	350	124	626	279	53	1,135	875	9,869
Sinaloa	3,741	2,543	2,439	708	152	715	126	54	1,647	1,153	13,278
Sonora	5,022	3,297	3,115	965	201	974	137	74	2,437	1,328	17,550
Tabasco	1,466	1,043	969	267	92	292	101	44	788	601	5,663
Tamaulipas	4,495	2,682	2,922	322	105	871	169	62	2,207	1,238	15,073
Tlaxcala	1,340	937	754	127	25	270	8	39	444	504	4,448
Veracruz Norte	3,978	2,985	2,617	658	179	837	152	58	1,874	1,343	14,681
Veracruz Sur	2,780	1,996	1,729	380	109	616	192	52	1,384	995	10,233
Yucatán	3,035	2,234	1,799	768	166	509	221	46	1,413	862	11,053
Zacatecas	1,621	1,096	852	164	56	377	201	43	627	589	5,626
Norte DF	10,746	6,020	7,818	2,351	391	3,295	159	65	4,681	5,525	41,051
Sur DF	11,650	7,089	8,133	2,440	525	3,300	278	66	5,398	5,373	44,252

Distribución del personal de afiliación y cobranza por OOAD.

OOAD	Notificadores / Localizadores	Ejecutores	Supervisores de Ejecutores	Visitadores	Revisores	Promotores Firma Digital	Promotores del Campo	Promotores Clasificación de Empresas	Supervisor de Agente Telefónico	Apoyo a Requerimientos de la PRODECON	Apoyo a Procesos Administrativos	Analista Fiscal	Total
Total	1,493	965	272	710	324	230	132	275	0	0	14	18	4,433

Aguascalientes	15	12	2	8	5	1	1	5					49
Baja California	57	45	7	12	11	10	11	13					166
Baja California Sur	15	14	3	8	6	4	4	3					57
Campeche	17	10	2	5	5	4	2	7					52
Chiapas	40	28	9	9	8	4	5	6					109
Chihuahua	47	20	15	11	4	9	5	8					119
Coahuila	32	42	10	19	2	12	1	6					124
Colima	11	14	3	8	3	3	1	3					46
Durango	39	25	3	20	5	4	3	5					104
Edo. de Méx. Oriente	70	45	9	23	18	5	1	7					178
Edo. de Méx. Poniente	50	20	5	25	6	5	2	5					118
Guanajuato	48	31	7	30	19	7	7	9					158
Guerrero	27	15	3	10	6	7	2	6					76
Hidalgo	24	13	3	7	4	8	3	5					67
Jalisco	122	95	21	82	22	12	9	21				4	388
Michoacán	37	33	5	19	5	9	8	8				4	128
Morelos	10	6	3	13	4	4	3	5					48
Nayarit	15	11	1	4	5	2	1	4					43
Nuevo León	53	45	23	31	19	7	3	12					193
Oaxaca	18	14	3	19	6	7	2	2					71
Puebla	49	31	6	26	7	6	0	7					132
Querétaro	28	21	5	14	14	5	3	9					99
Quintana Roo	32	11	5	12	6	8	0	4					78
San Luis Potosí	28	17	3	17	5	6	5	6					87
Sinaloa	47	41	6	19	3	8	17	6				4	151
Sonora	58	56	20	19	9	15	9	7				2	195
Tabasco	20	13	3	4	1	3	3	4					51
Tamaulipas	75	48	32	18	14	14	4	11					216
Tlaxcala	8	6	2	5	2	1	0	0					24
Veracruz Norte	54	38	7	28	10	10	7	8					162
Veracruz Sur	32	30	9	25	9	7	5	5					122
Yucatán	17	7	4	11	4	4	3	4				4	58
Zacatecas	16	15	2	8	6	3	2	4					56
Norte DF	86	30	19	62	30	8	0	32					267
Sur DF	196	63	12	79	41	8	0	28	0	0	14		441

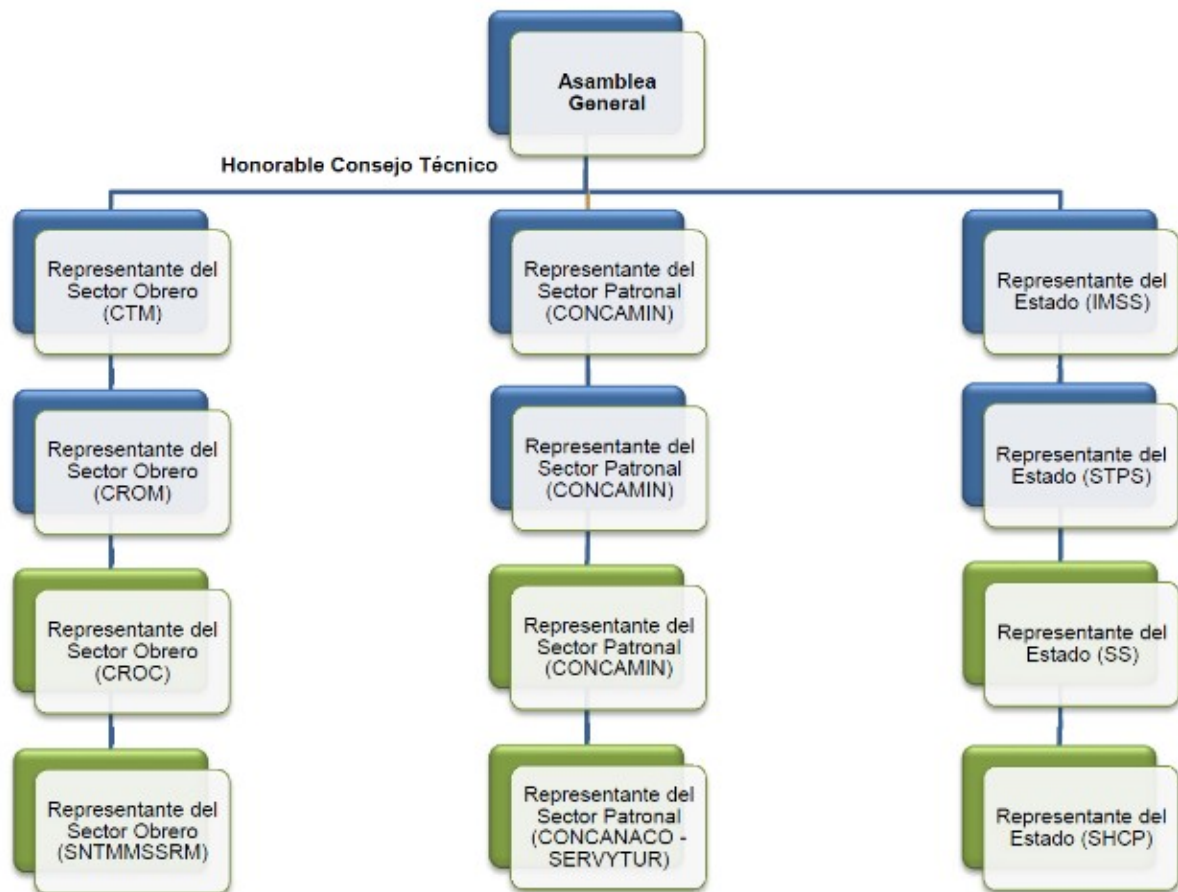
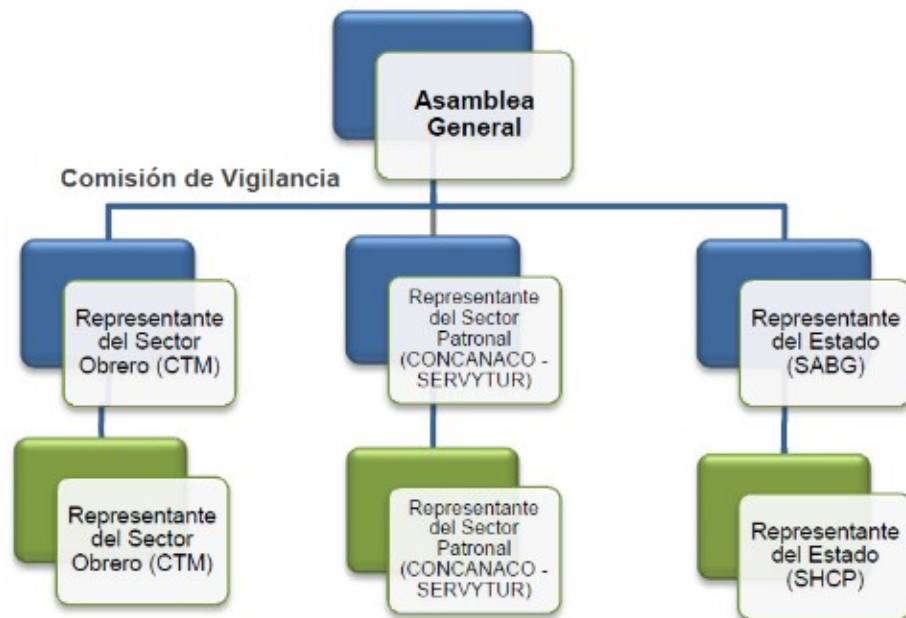
Anexo 2. Estructuras orgánicas**Honorable Consejo Técnico.****Honorable Comisión de Vigilancia.****Oficina de la Dirección General.**

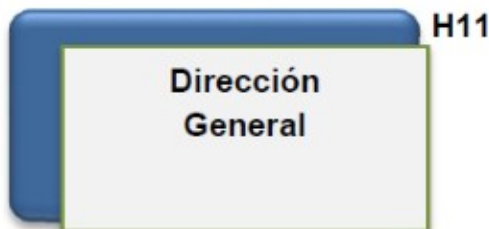

Denominación del puesto	Nivel salarial	Plazas
Total		17
Coordinador Normativo	K22	3
Coordinador Normativo	K21	1
Coordinador Normativo	K12	3
Coordinador Normativo	K11	1
Coordinador Técnico	M43	1
Coordinador Técnico	M41	2
Jefe de División	M33	1
Jefe de División	M31	1
Jefe de División	M23	2
Jefe de División	M21	1
Subjefe de División	N31	1

Secretaría General.

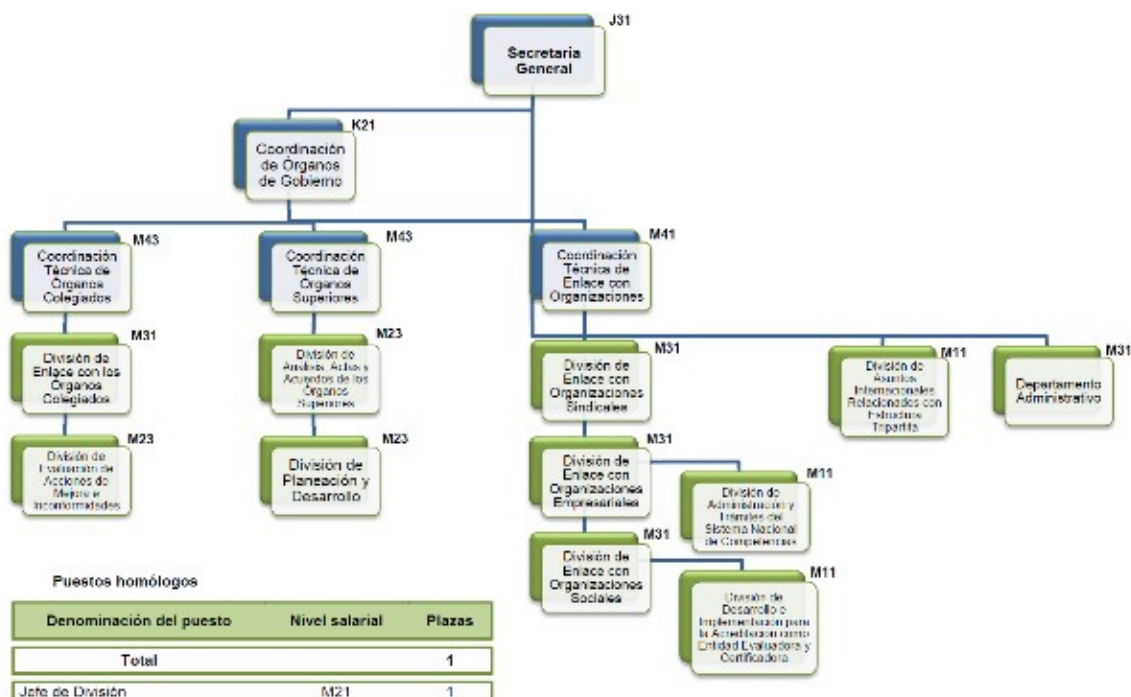

Dirección de Prestaciones Médicas.

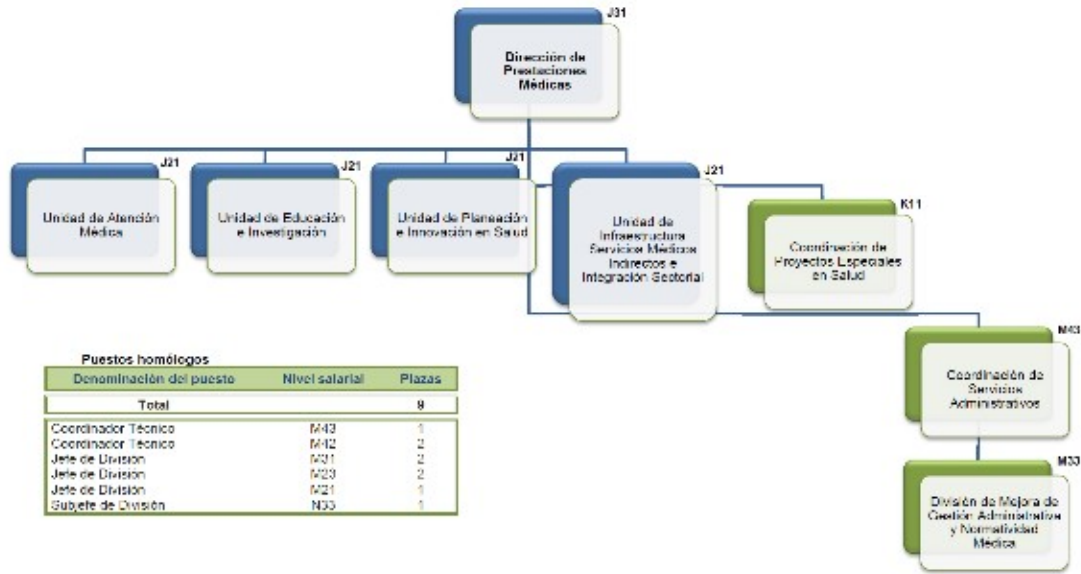

Puestos homólogos

Denominación del puesto	Nivel salarial	Plazas
Total		8
Coordinador Técnico	M43	1
Coordinador Técnico	M42	2
Jefe de División	M31	2
Jefe de División	M30	2
Jefe de División	M21	1
Subjefe de División	M33	1

Unidad de Atención Médica.

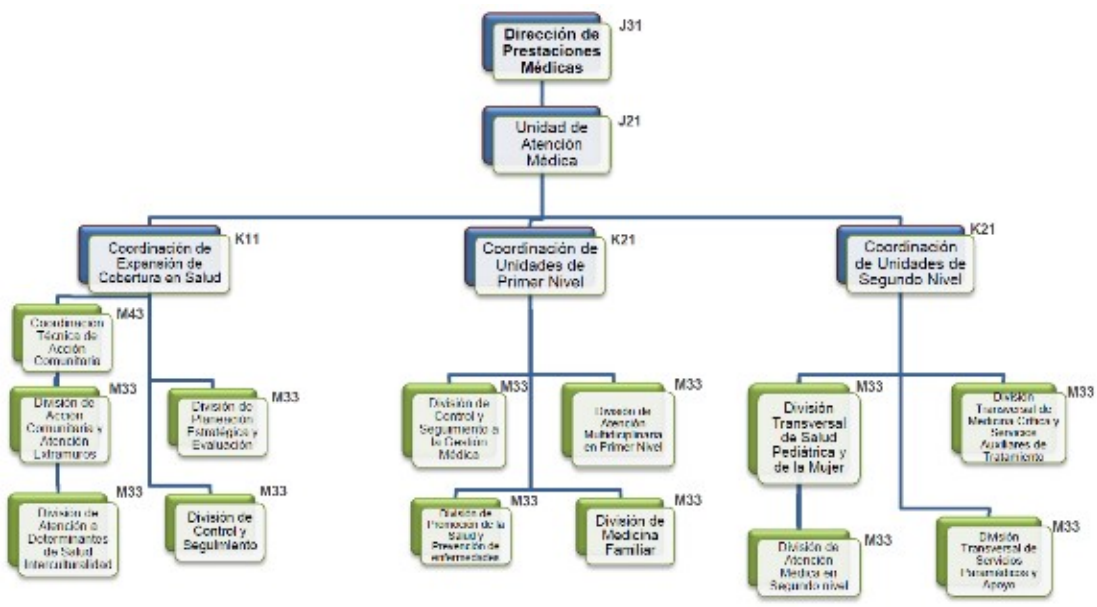

Continúa ...

Continúa ...

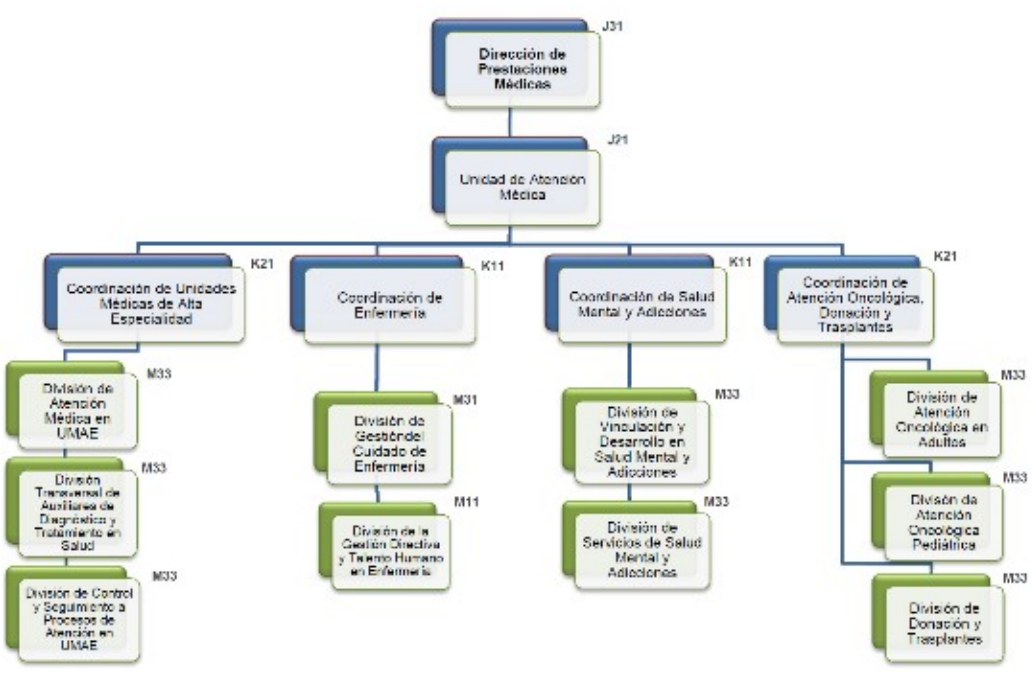

Unidad de Educación e Investigación.

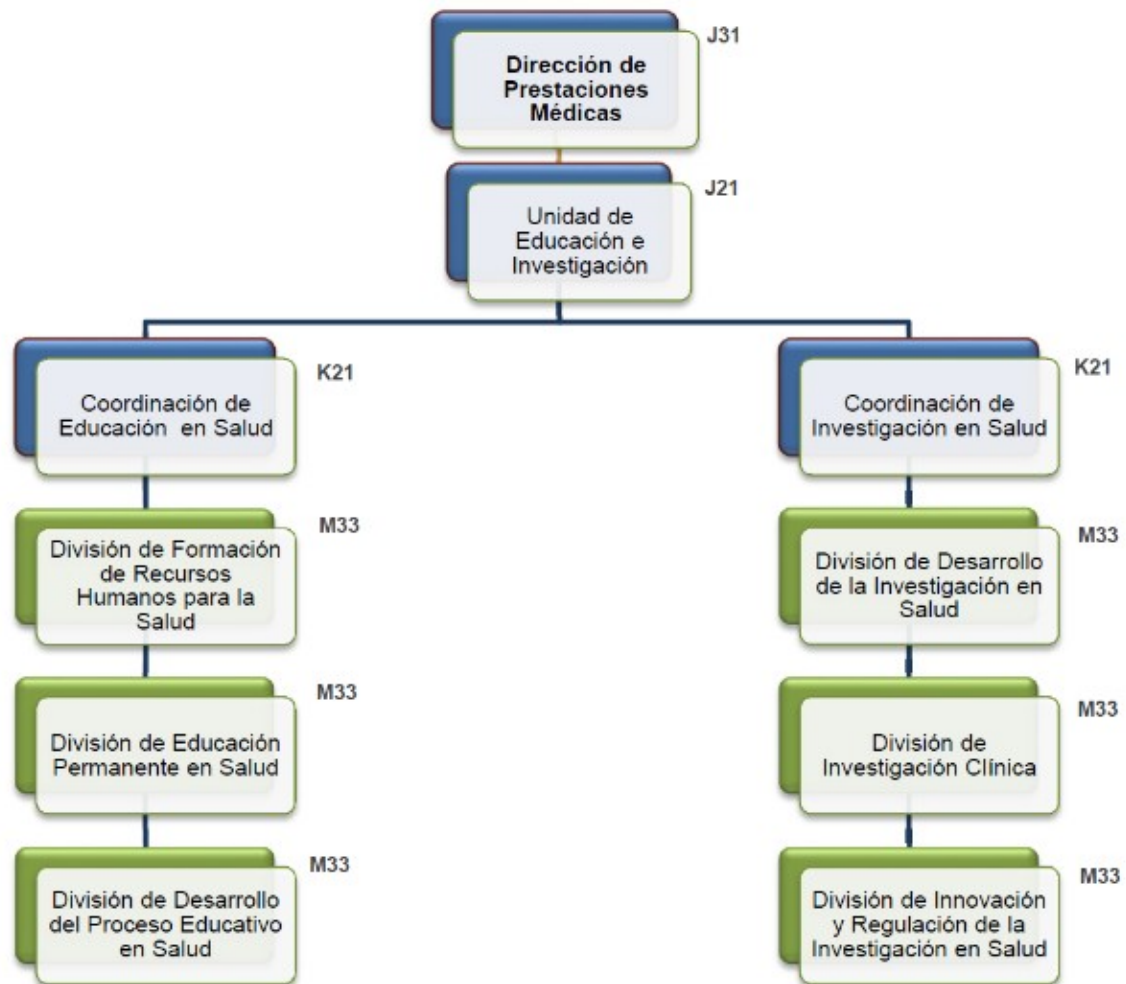

Unidad de Planeación e Innovación en Salud.

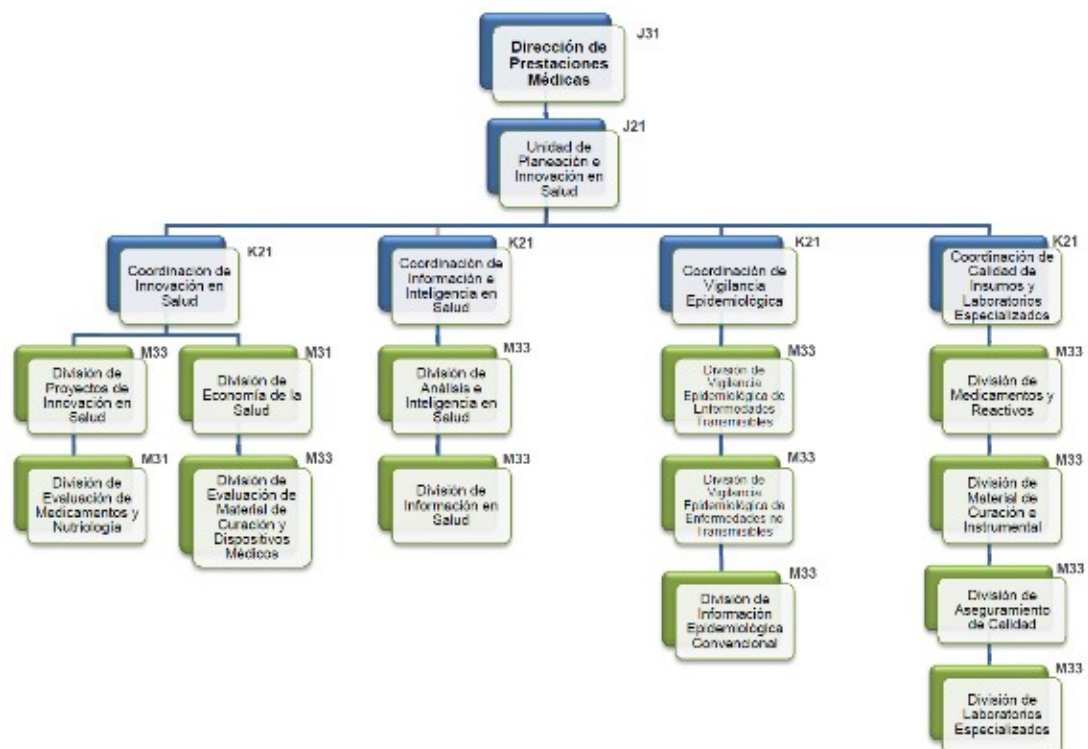

Unidad de Atención Médica.

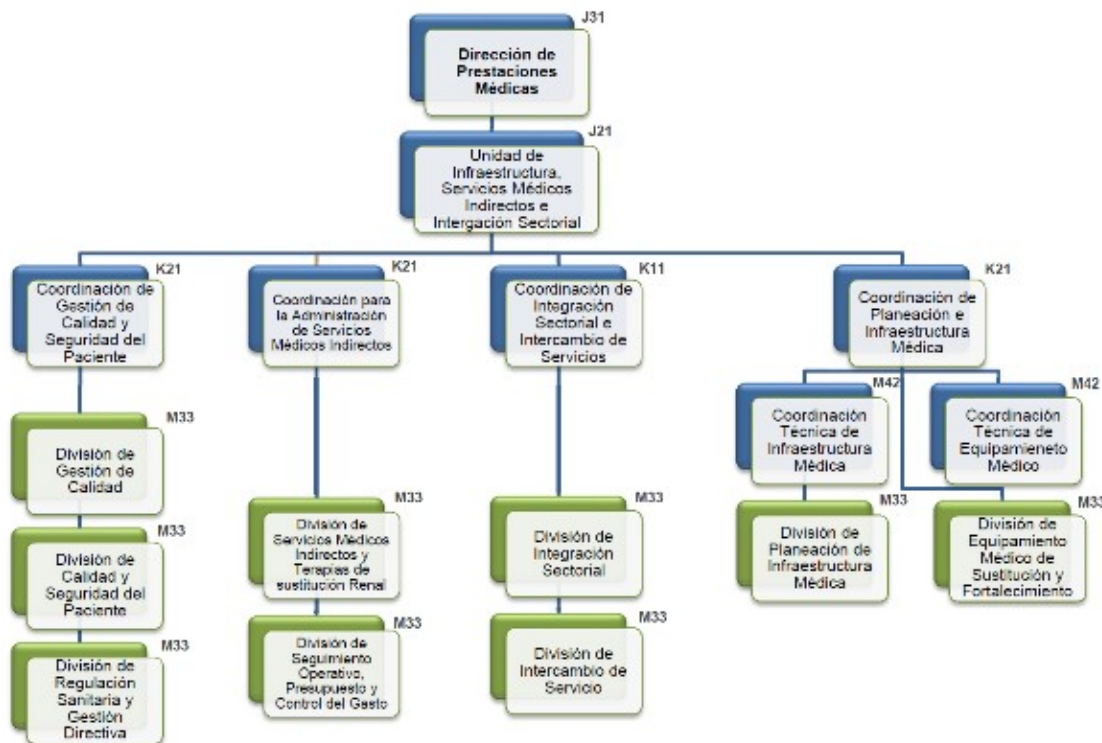

Dirección de Prestaciones Económicas y Sociales.

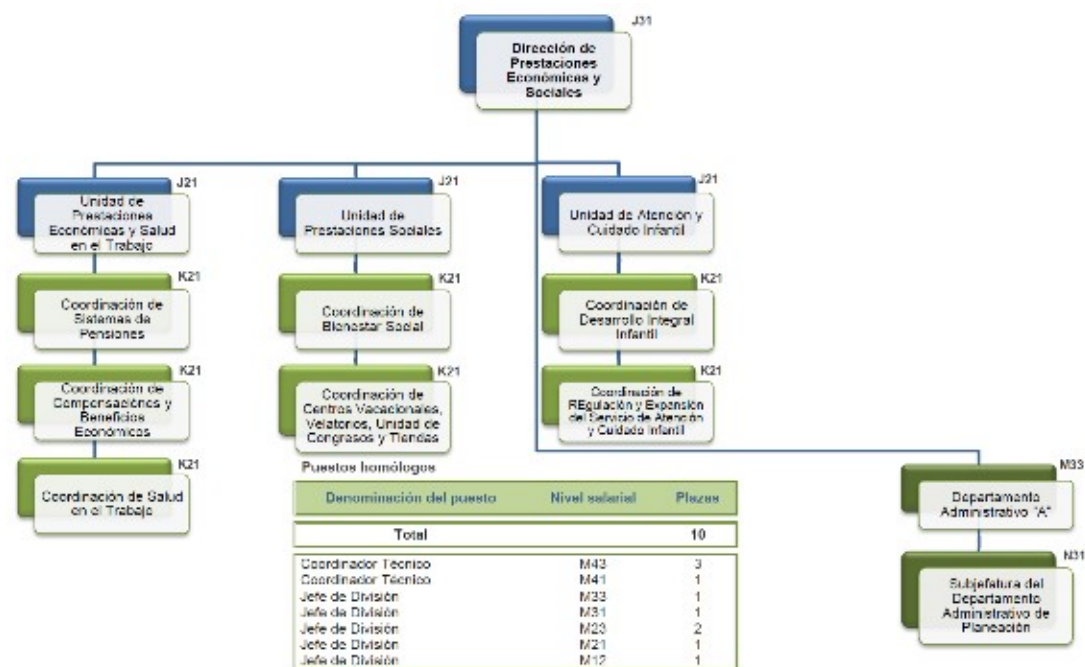

Unidad de Prestaciones Económicas y Salud en el Trabajo.

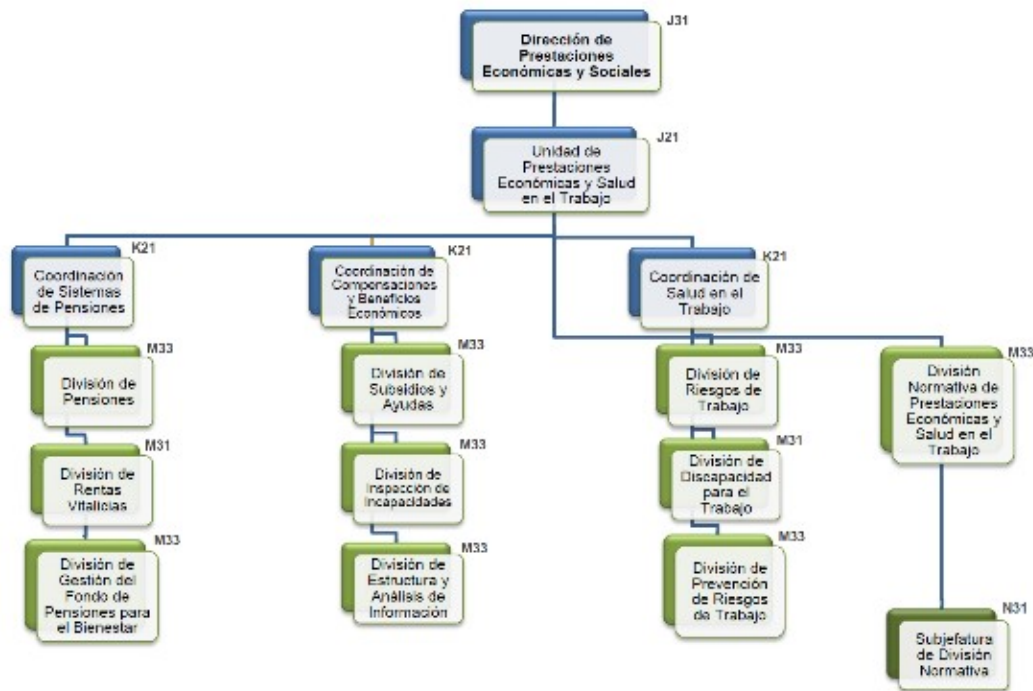

Unidad de Prestaciones Sociales.

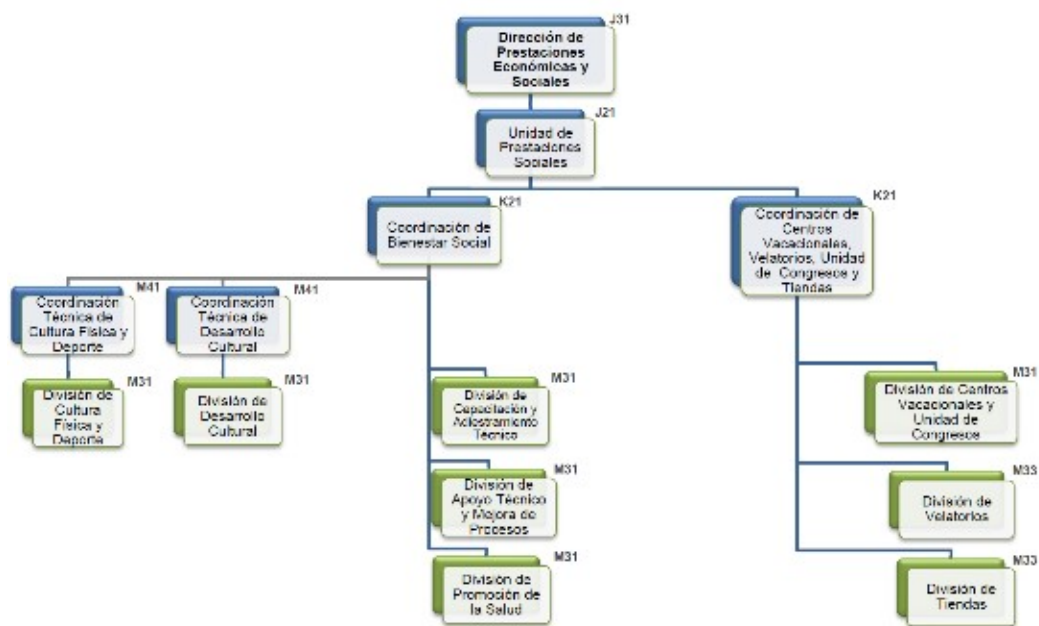

Unidad de Atención y Cuidado Infantil.

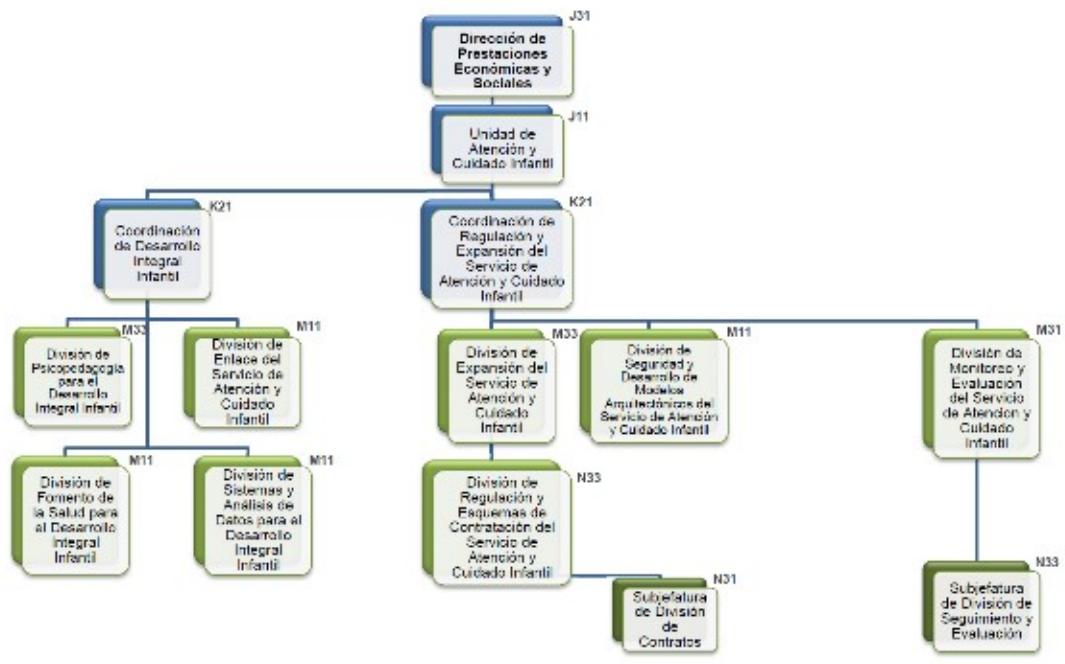

Dirección de Incorporación y Recaudación.

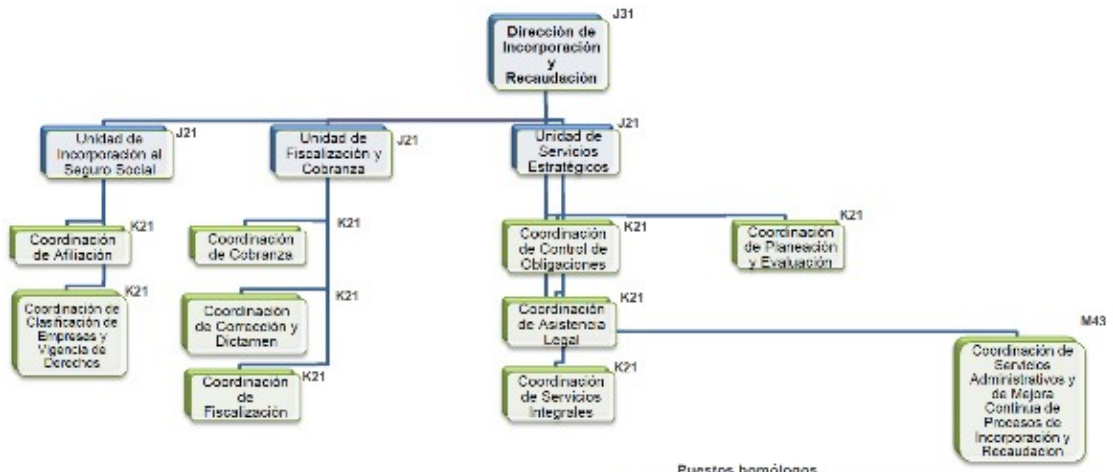

Puestos homólogos

Denominación del puesto	Nivel salarial	Plazas
Total		8
Coordinador Técnico	M43	1
Coordinador Técnico	M42	1
Jefe de División	M31	3
Jefe de División	M23	1
Jefe de División	M21	2

Unidad de Incorporación al Seguro Social.

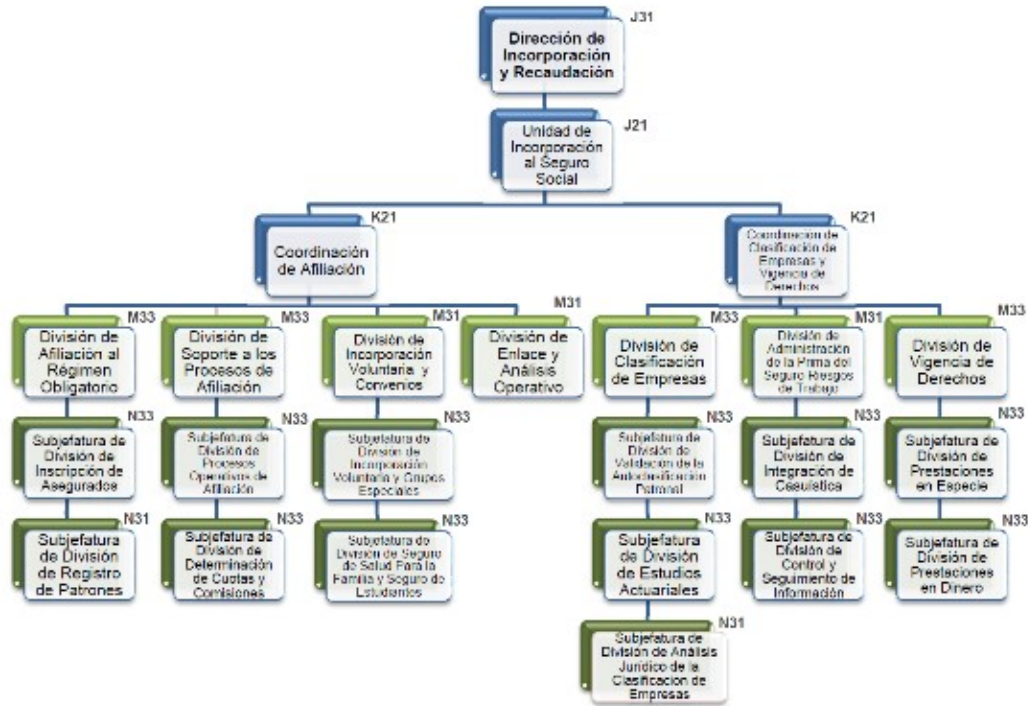

Unidad de Fiscalización y Cobranza.

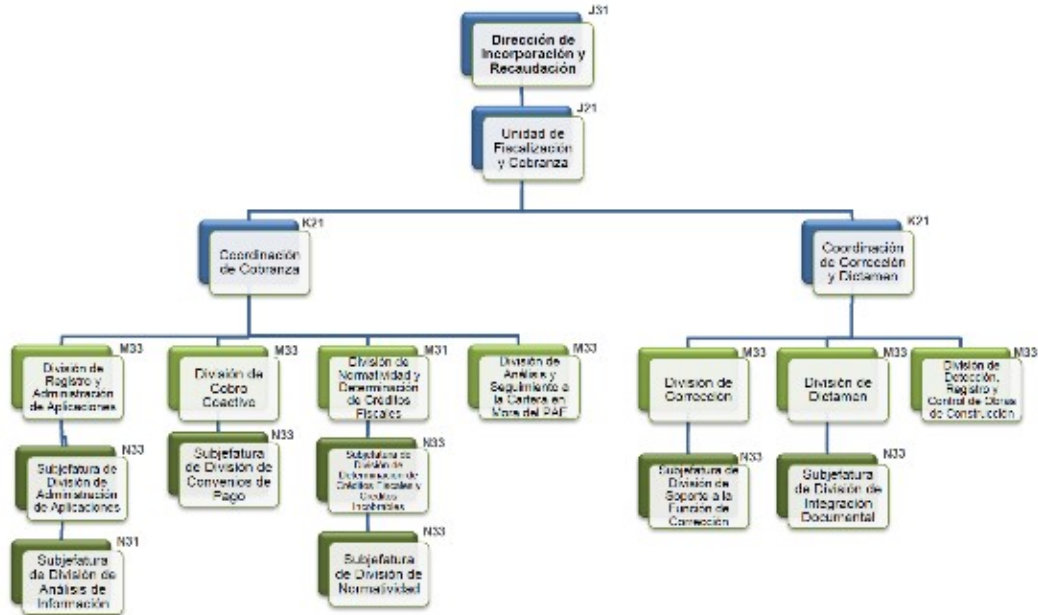

Continúa ...

Unidad de Fiscalización y Cobranza.

... Continúa

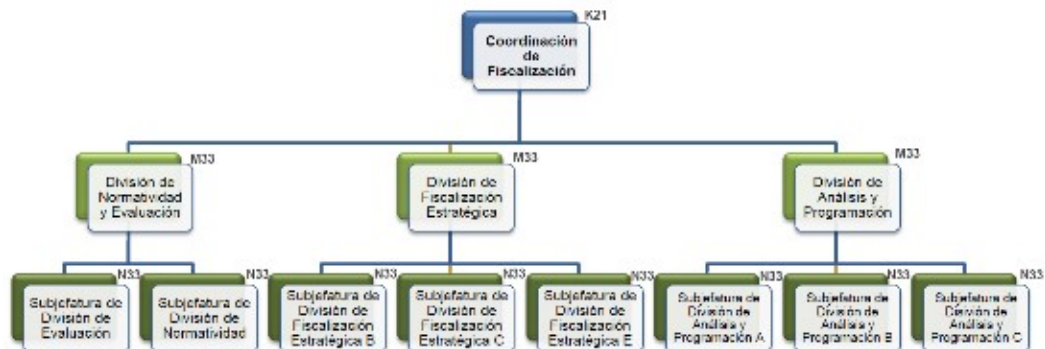

Unidad de Servicios Estratégicos.

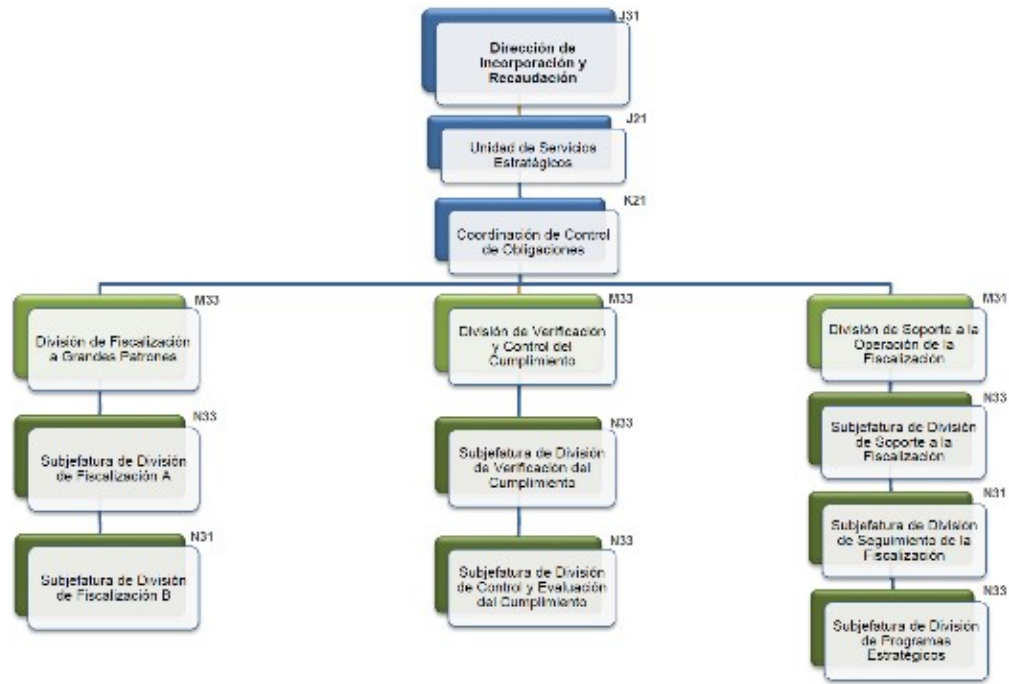

Continúa ...

Unidad de Servicios Estratégicos.

Continúa ...

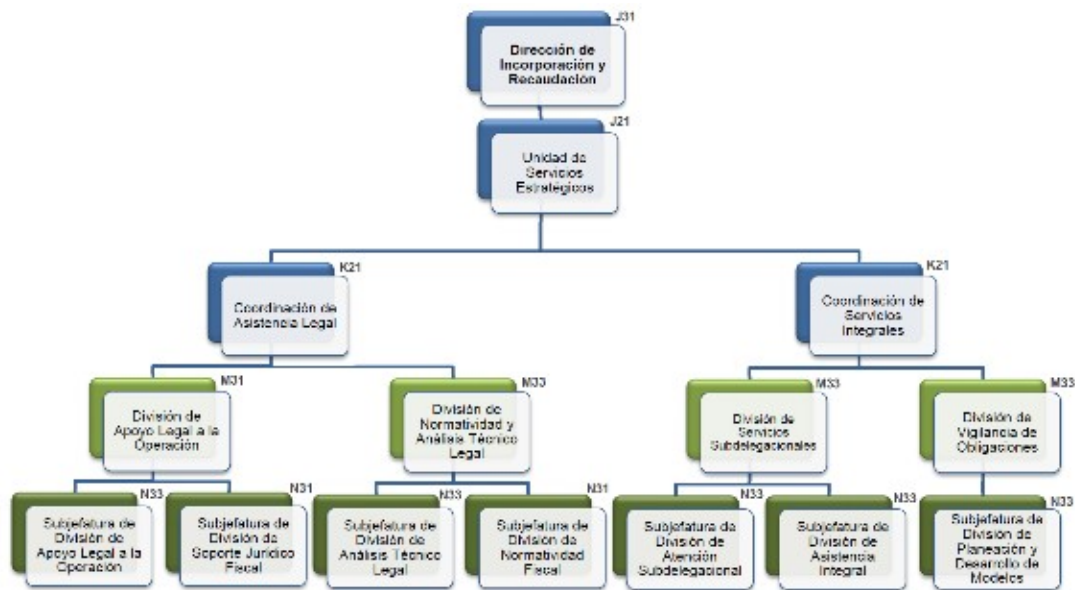

Coordinación de Planeación y Evaluación.

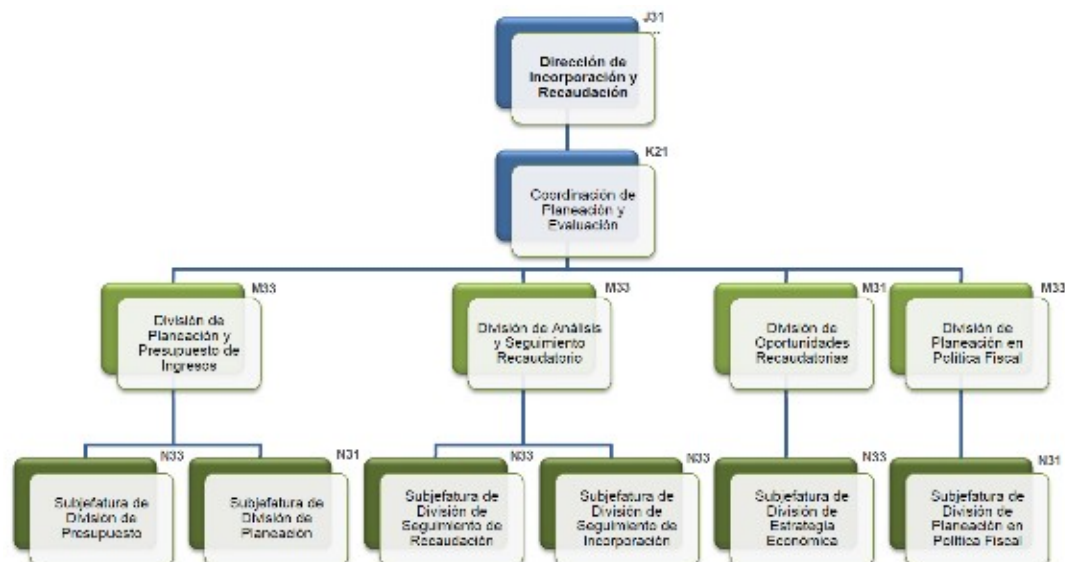

Coordinación de Servicios Administrativos y de Mejora Continua de Procesos de Incorporación y Recaudación.

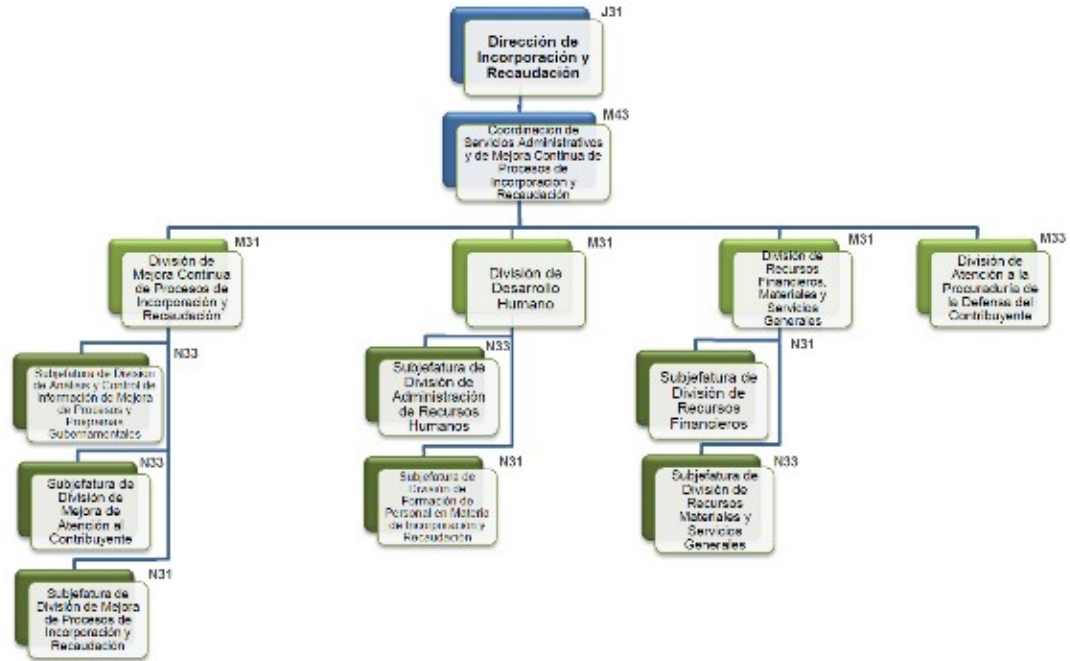

Dirección Jurídica.

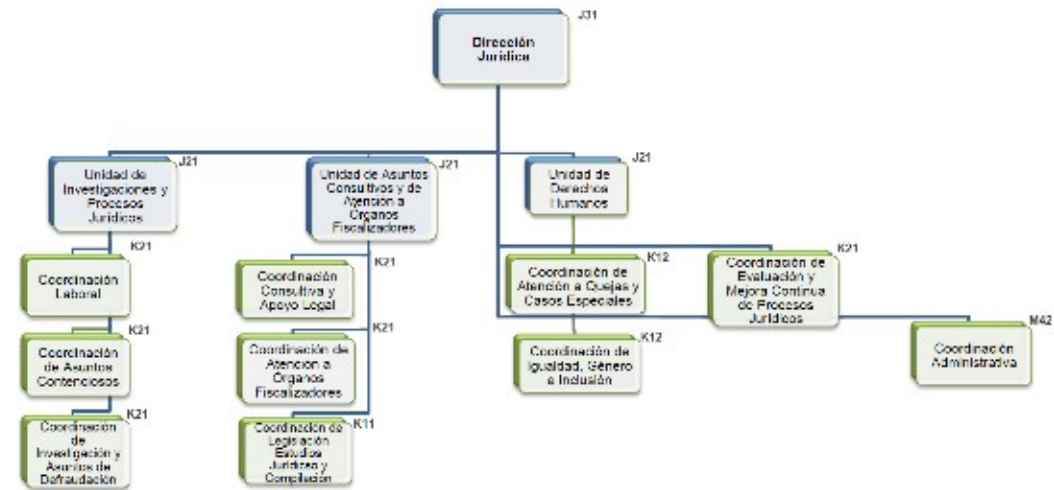

Puestos homólogos

Denominación del puesto	Nivel salarial	Plazas
Total		4
Coordinador Normativo	K12	1
Coordinador Técnico	M43	1
Subjefe de División	N31	2

Coordinación Laboral.

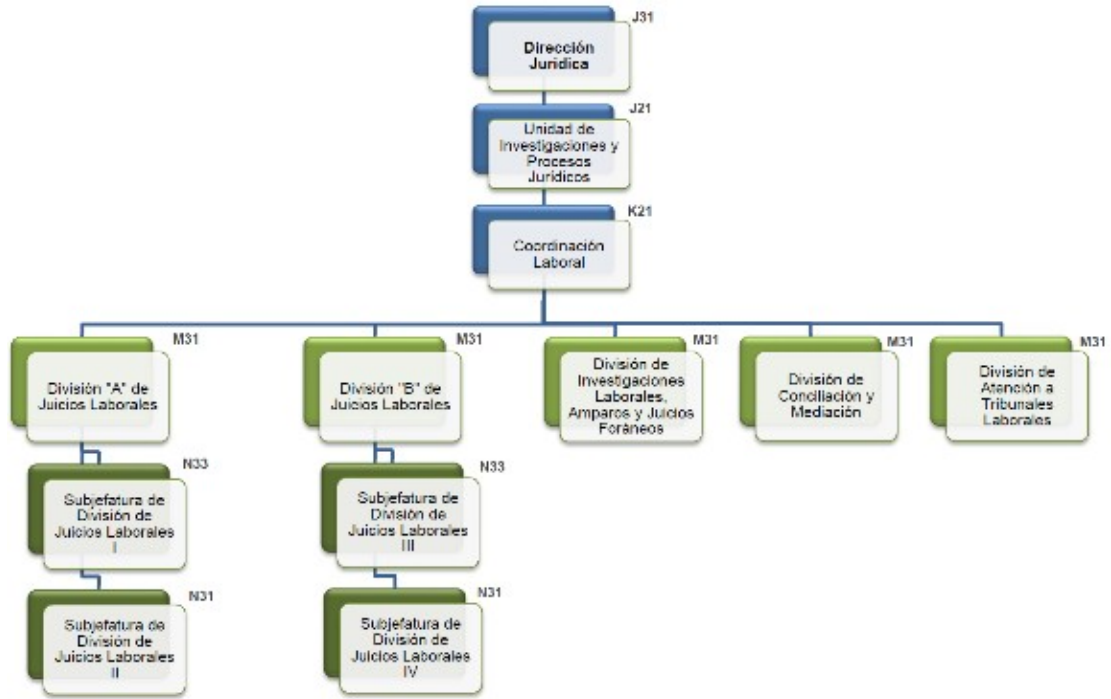

Coordinación de Asuntos Contenciosos.

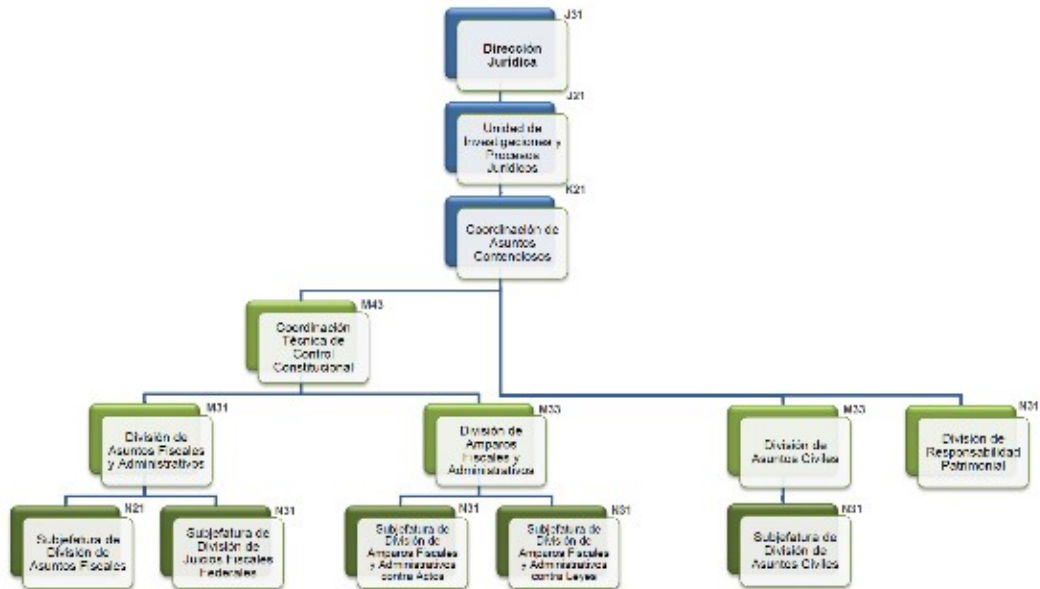

Coordinación de Investigación y Asuntos de Defraudación.

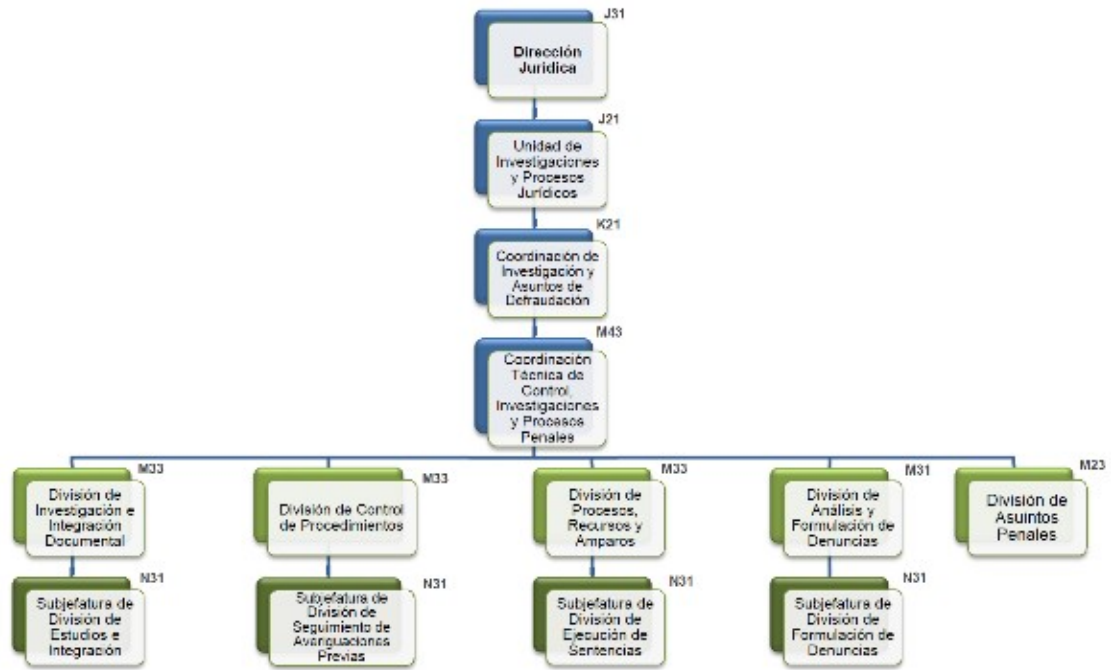

Coordinación de Evaluación y Mejora Continua de Procesos Jurídicos.

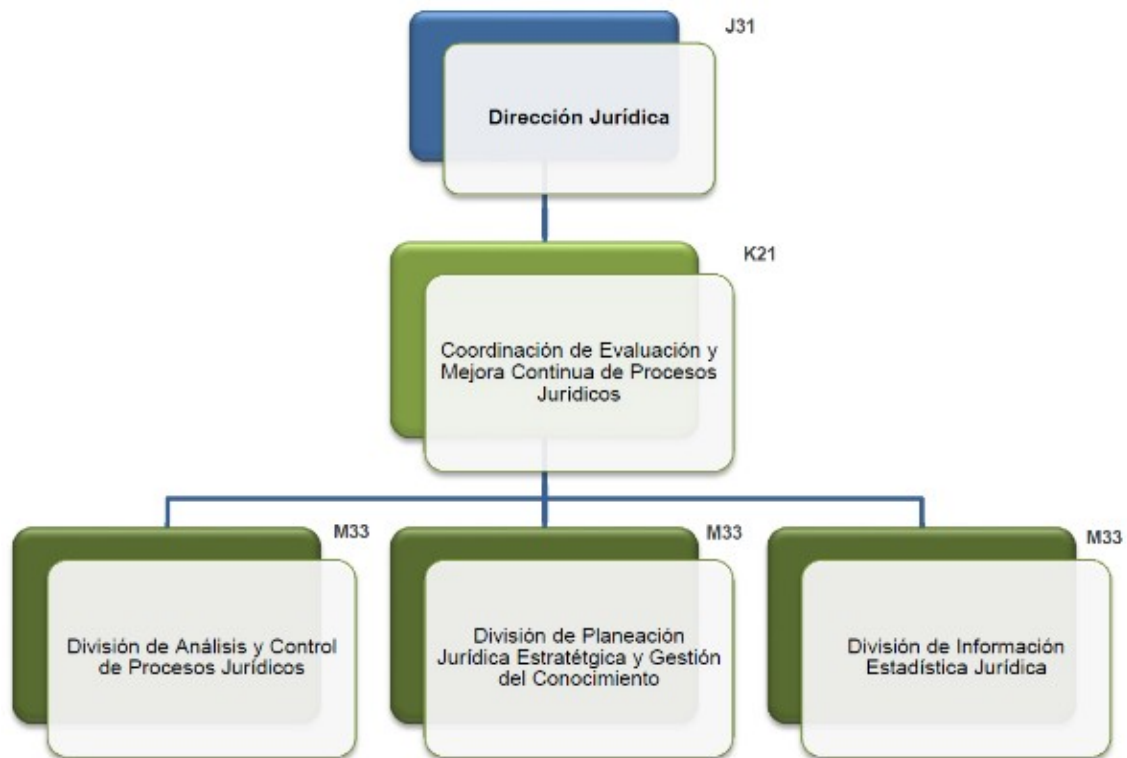

Unidad de Asuntos Consultivos y de Atención a Órganos Fiscalizadores.

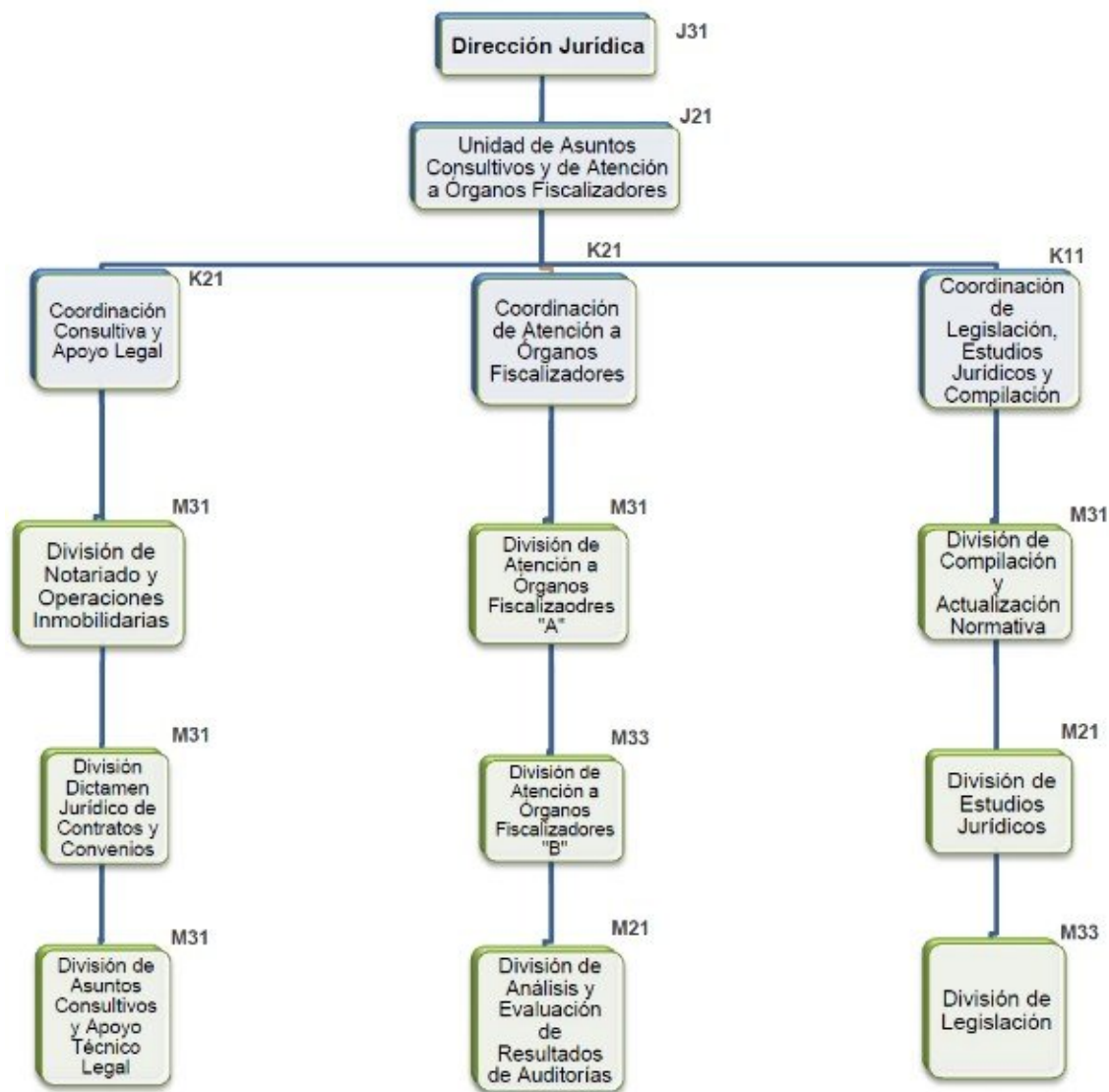

Unidad de Derechos Humanos.

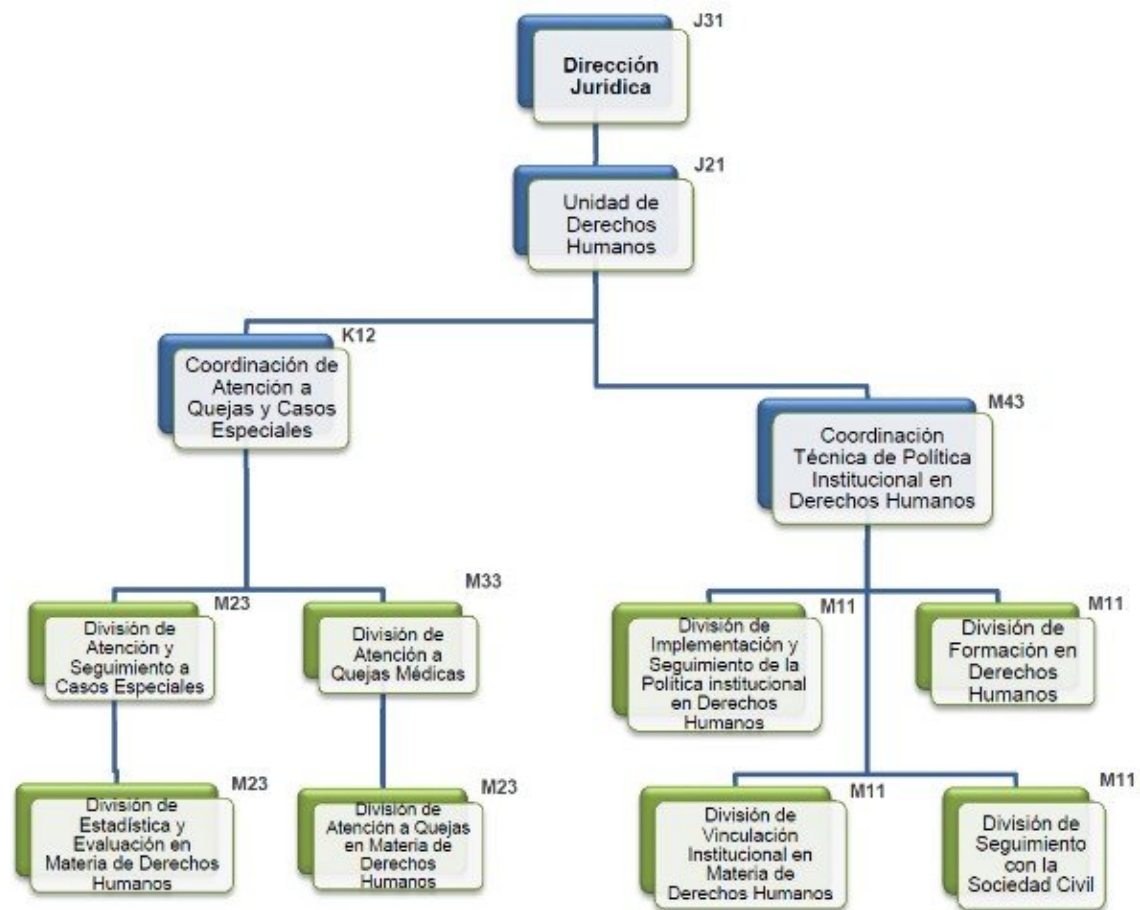

Continúa ...

Unidad de Derechos Humanos.

Continúa ...

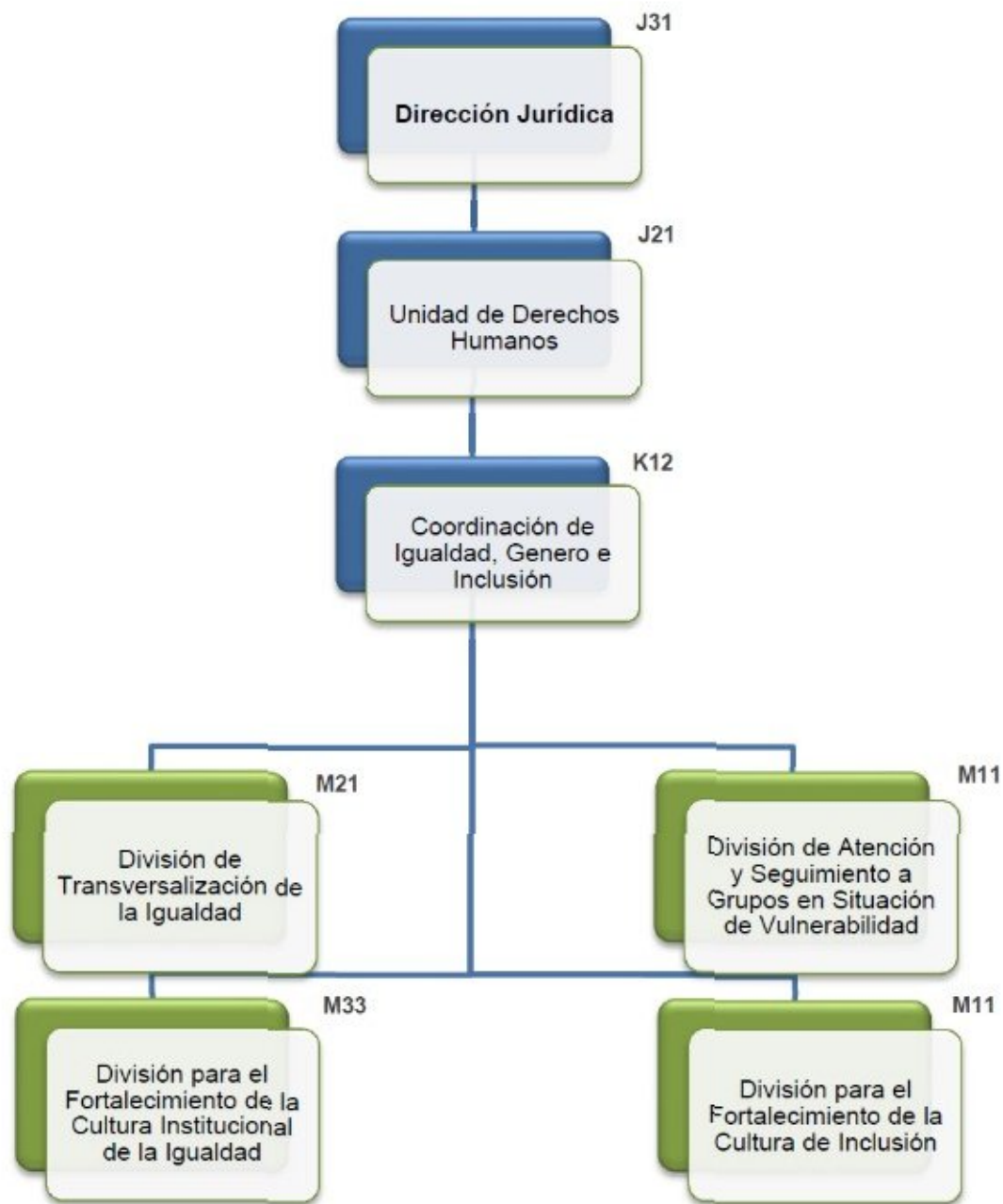

Coordinación Administrativa.

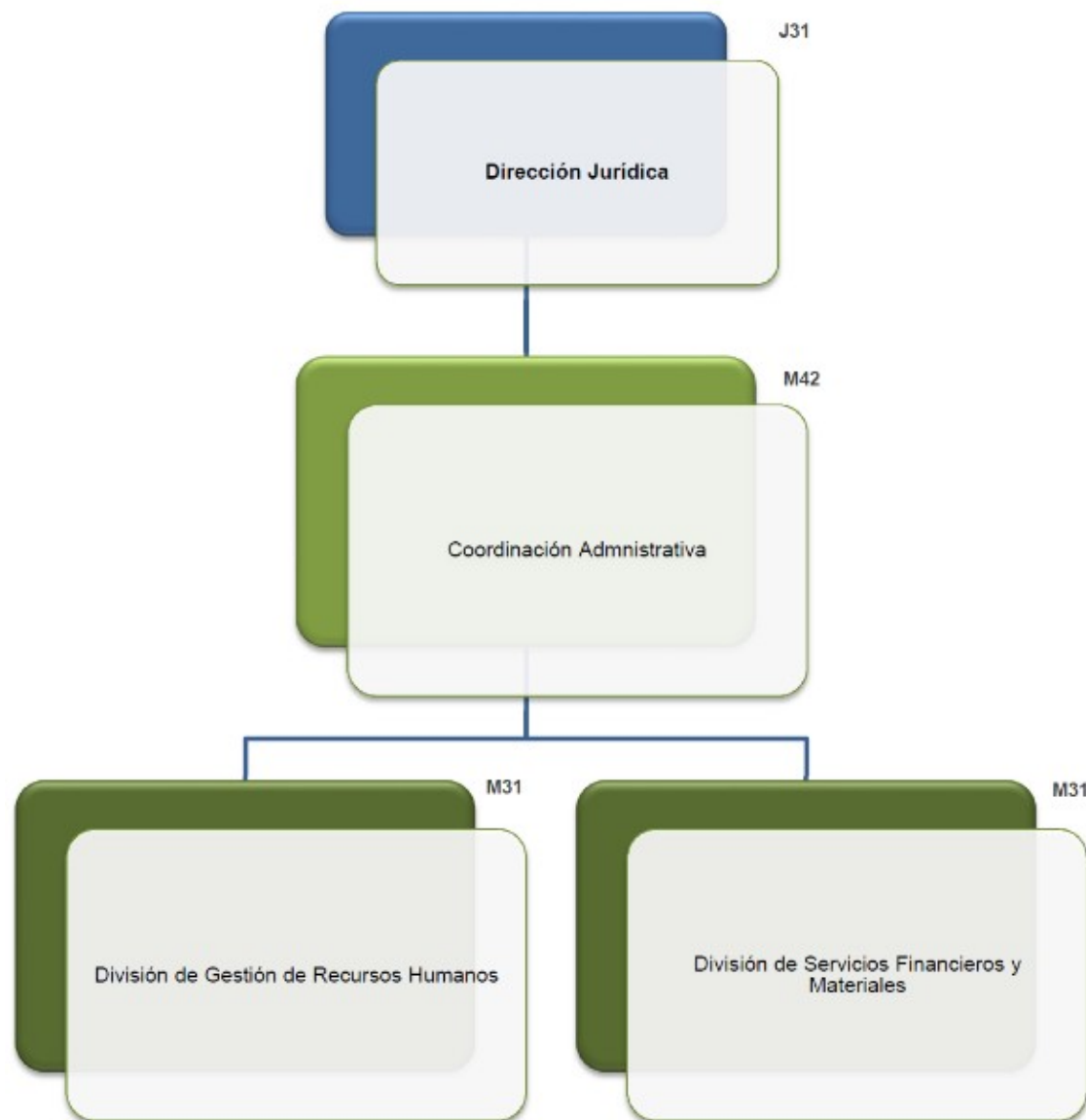

Dirección de Finanzas.

Denominación del puesto	Puestos homólogos	
	Nivel salarial	Plazas
Total		12
Coordinador Técnico	M43	4
Jefe de División	M33	2
Jefe de División	M31	4
Jefe de División	M23	2

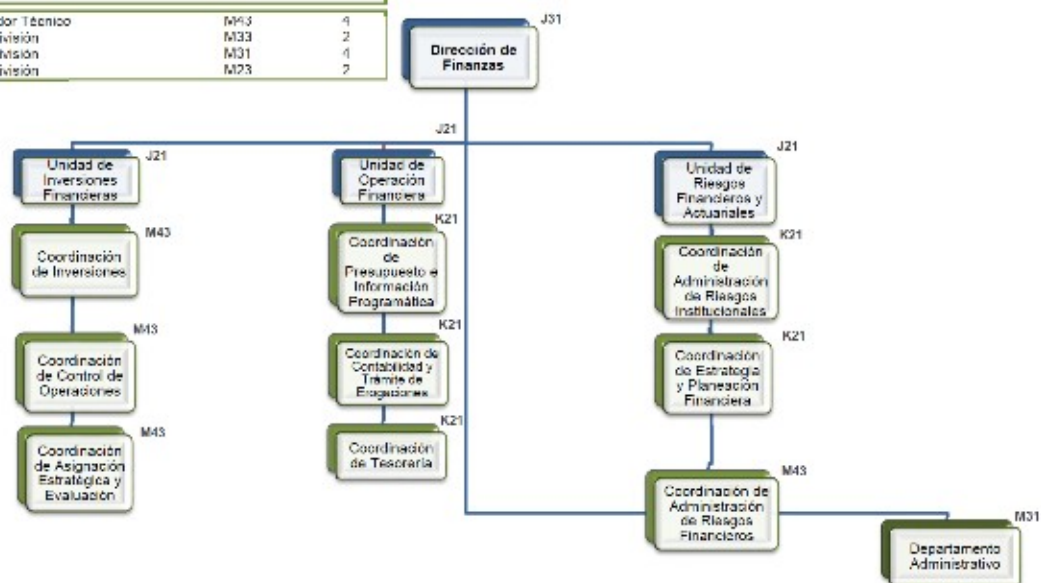

Unidad de Inversiones Financieras.

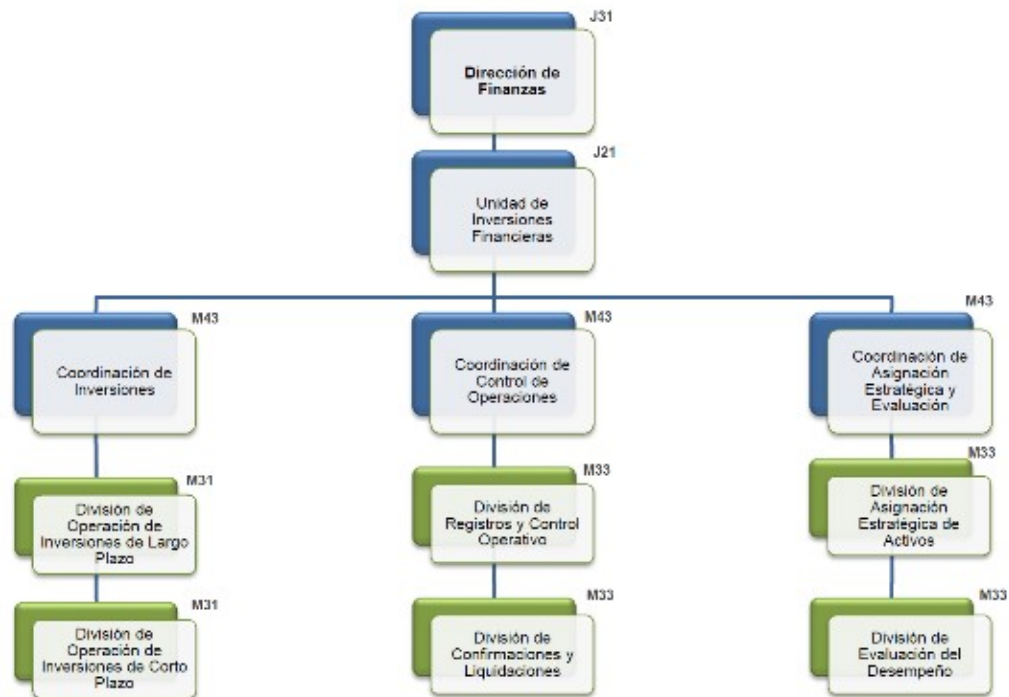

Unidad de Operación Financiera.

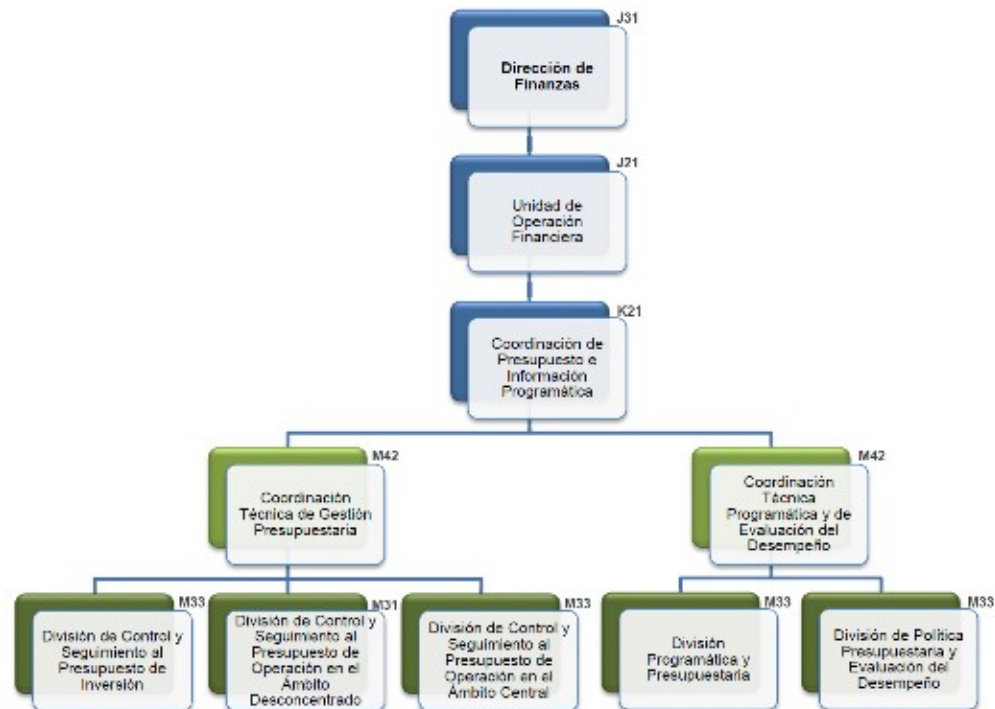

Continúa ...

Unidad de Operación Financiera.

Continúa ...

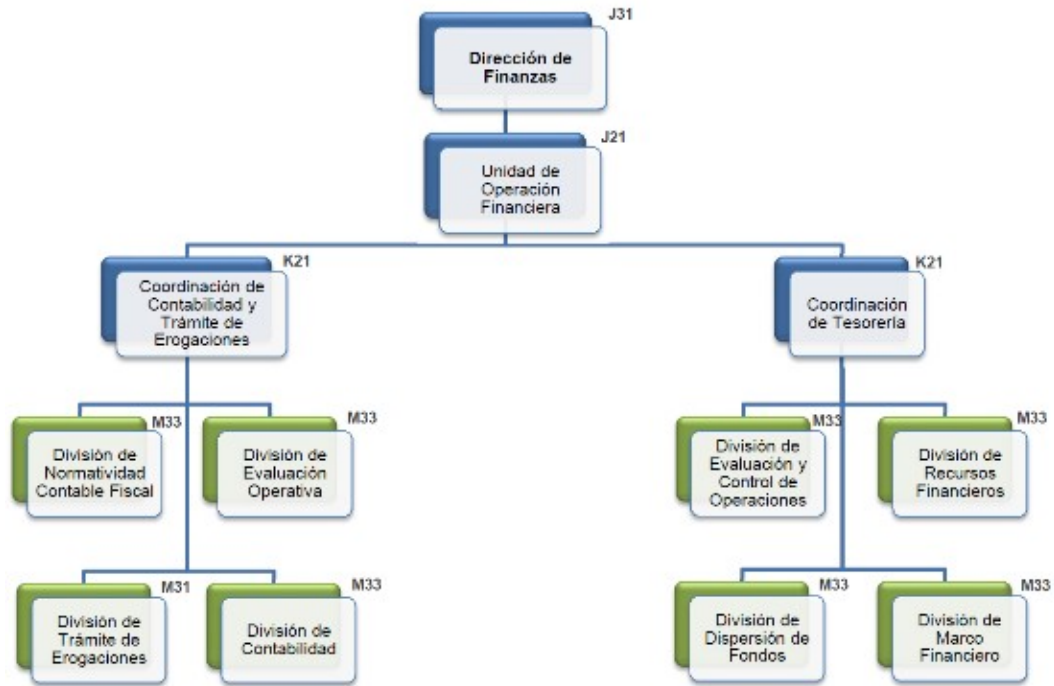

Unidad de Riesgos Financieros y Actuariales.

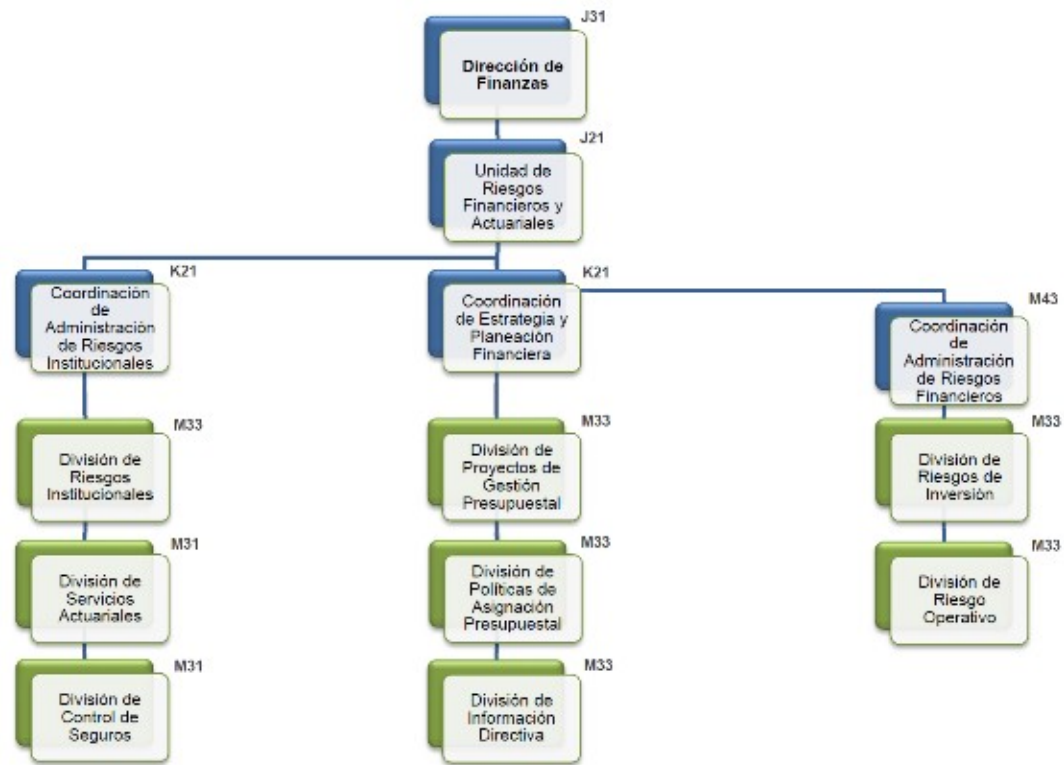

Dirección de Administración.

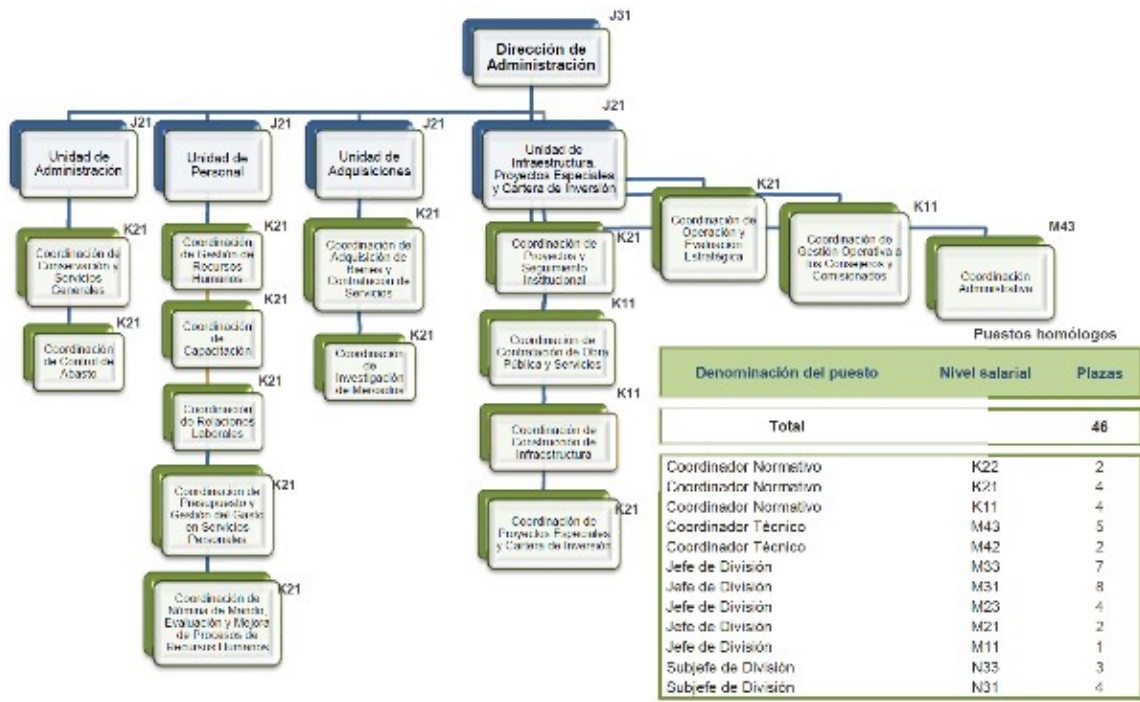

Unidad de Administración.

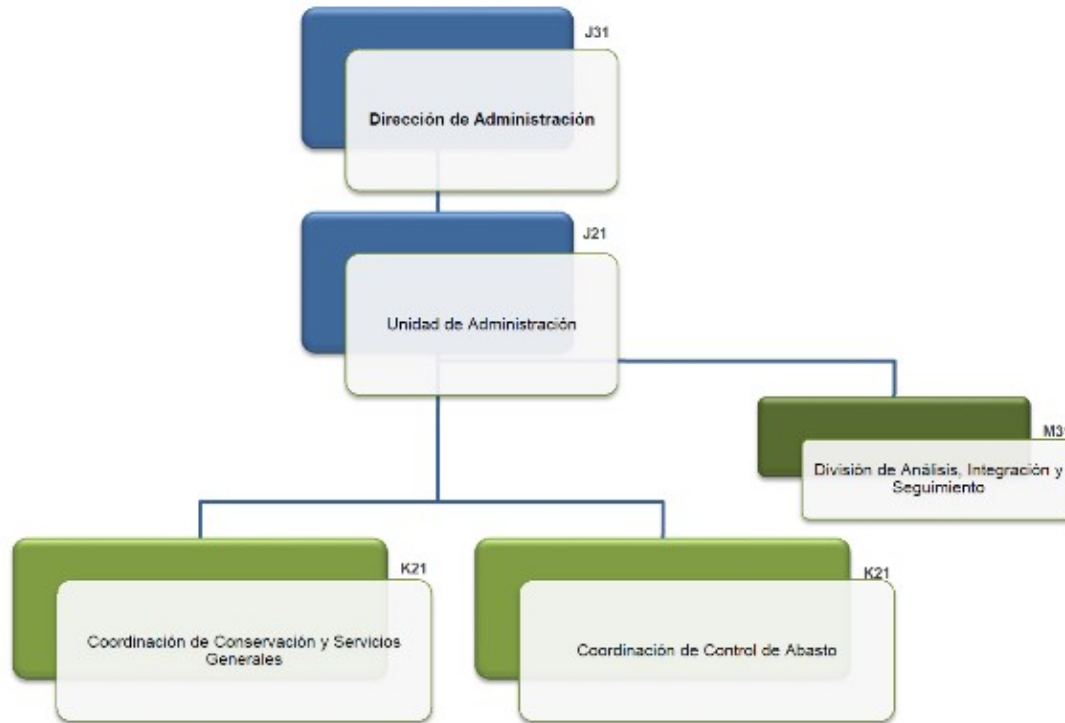

Coordinación de Conservación y Servicios Generales.

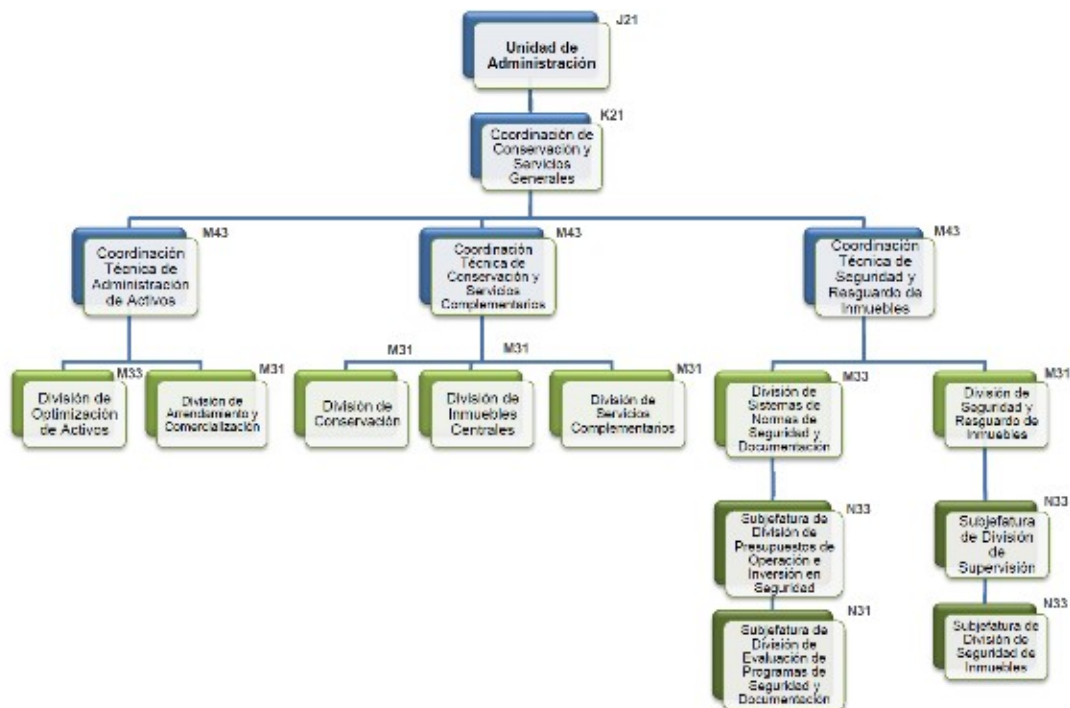

Continúa ...

Coordinación de Conservación y Servicios Generales.

Continúa ...

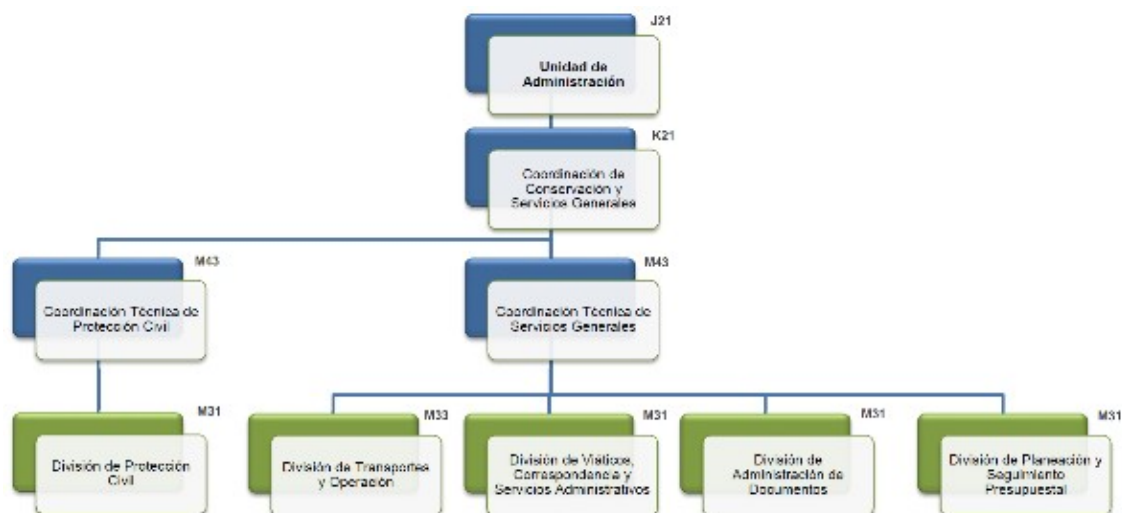

Coordinación de Control de Abasto.

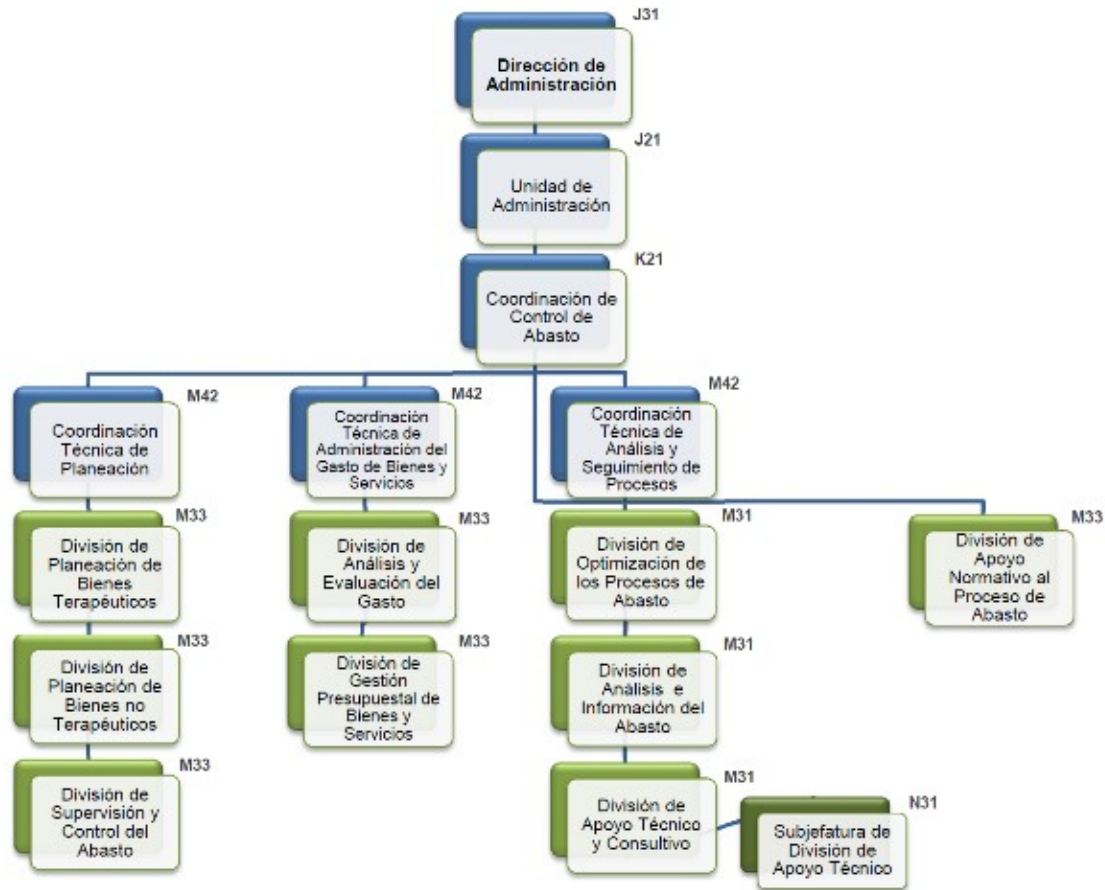

Unidad de Personal.

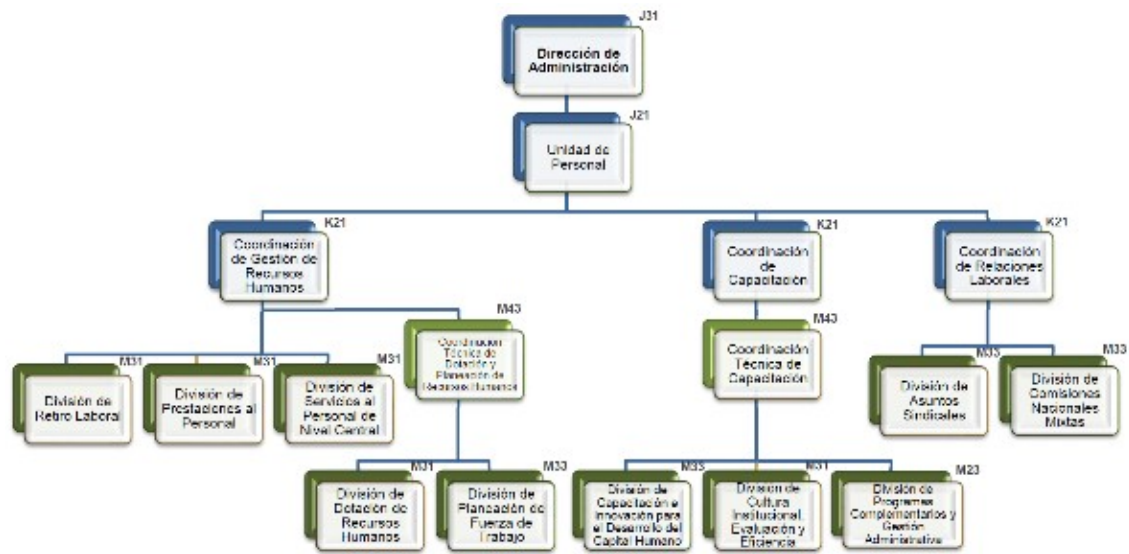

Continúa ...

Unidad de Personal.

Continúa ...

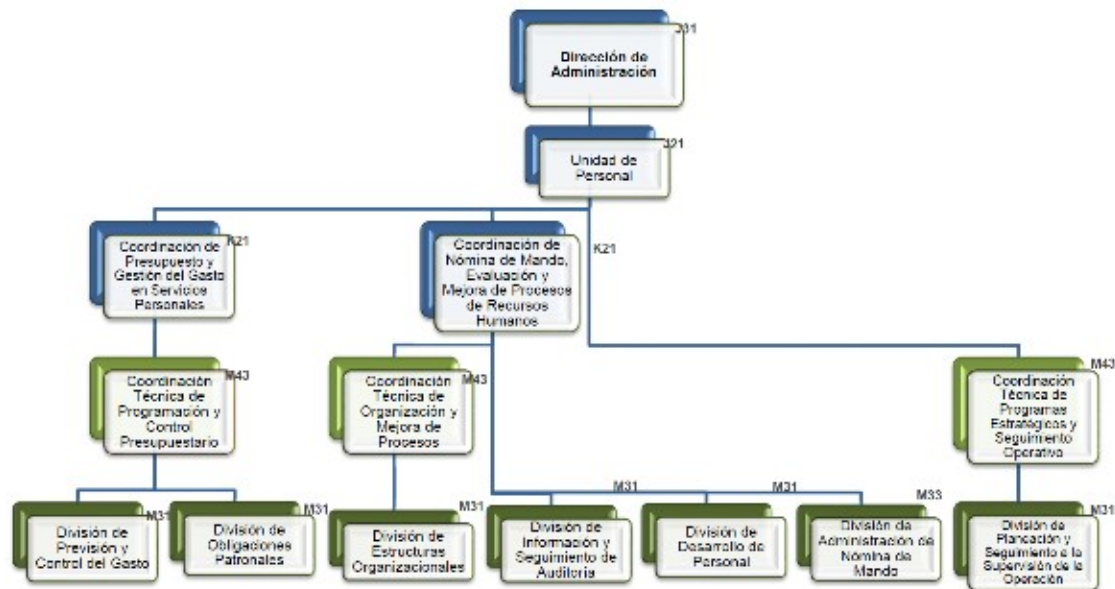

Unidad de Adquisiciones.

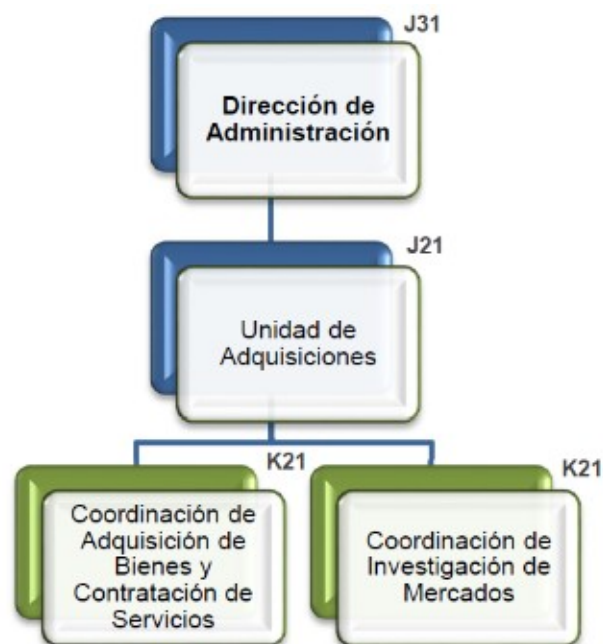

Coordinación de Adquisición de Bienes y Contratación de Servicios.

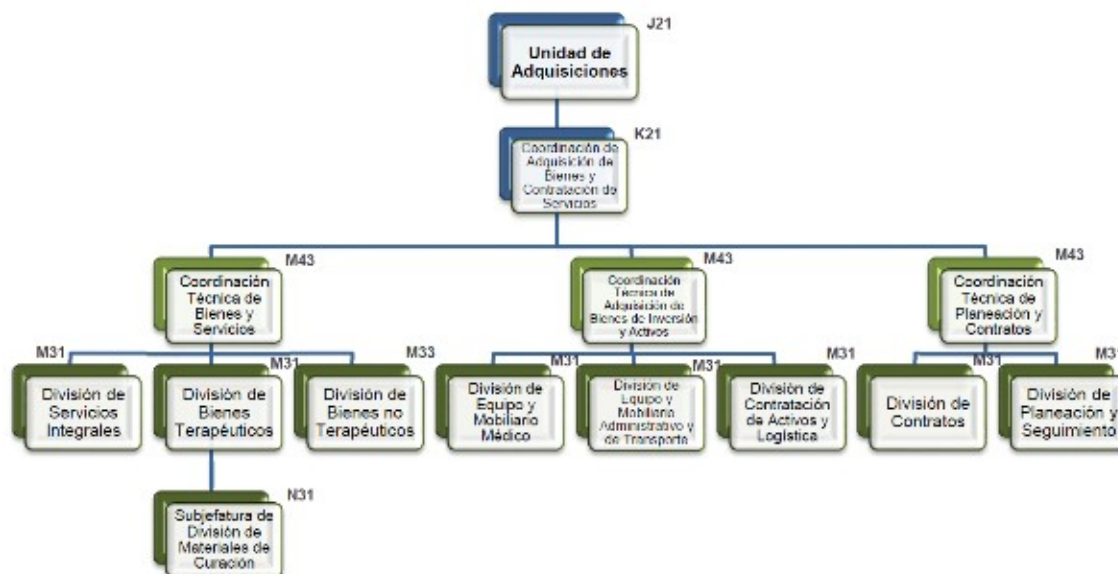

Coordinación de Investigación de Mercados.

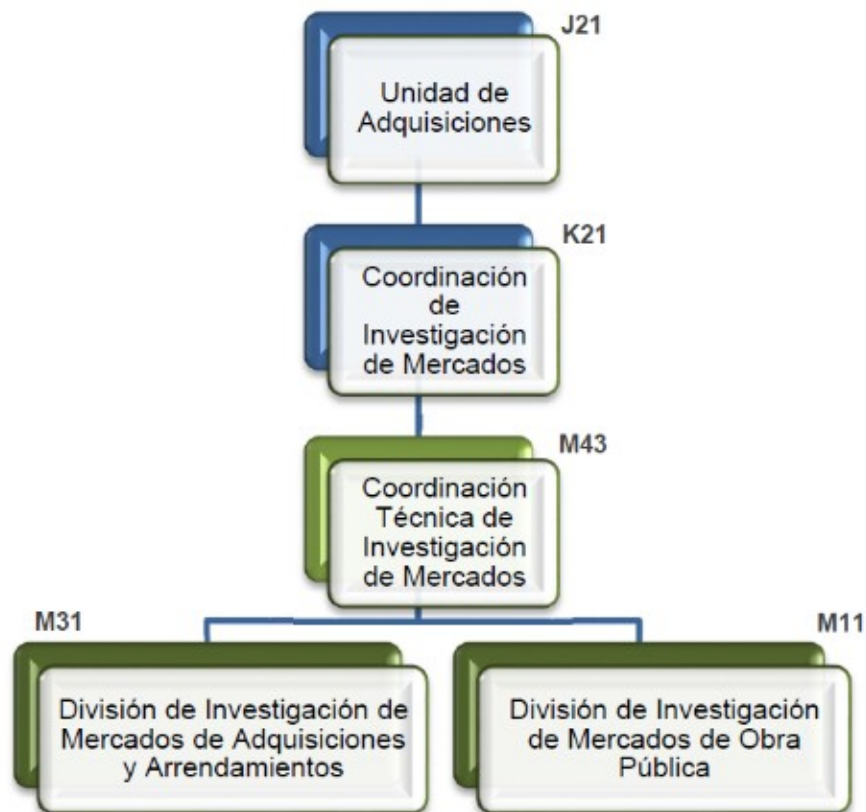

Unidad de Infraestructura, Proyectos especiales y Cartera de Inversión.

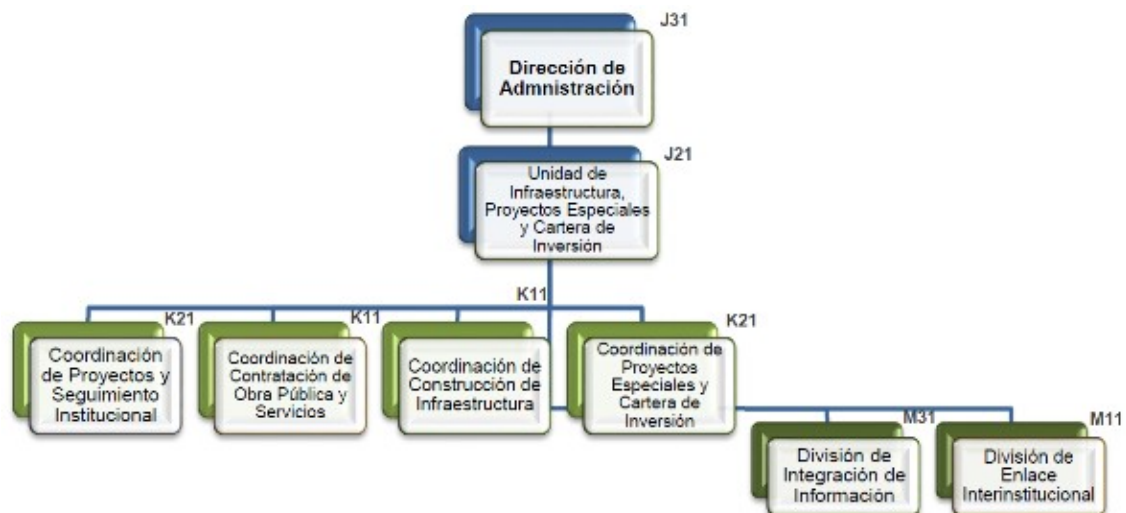

Coordinación de Proyectos y Seguimiento Institucional.

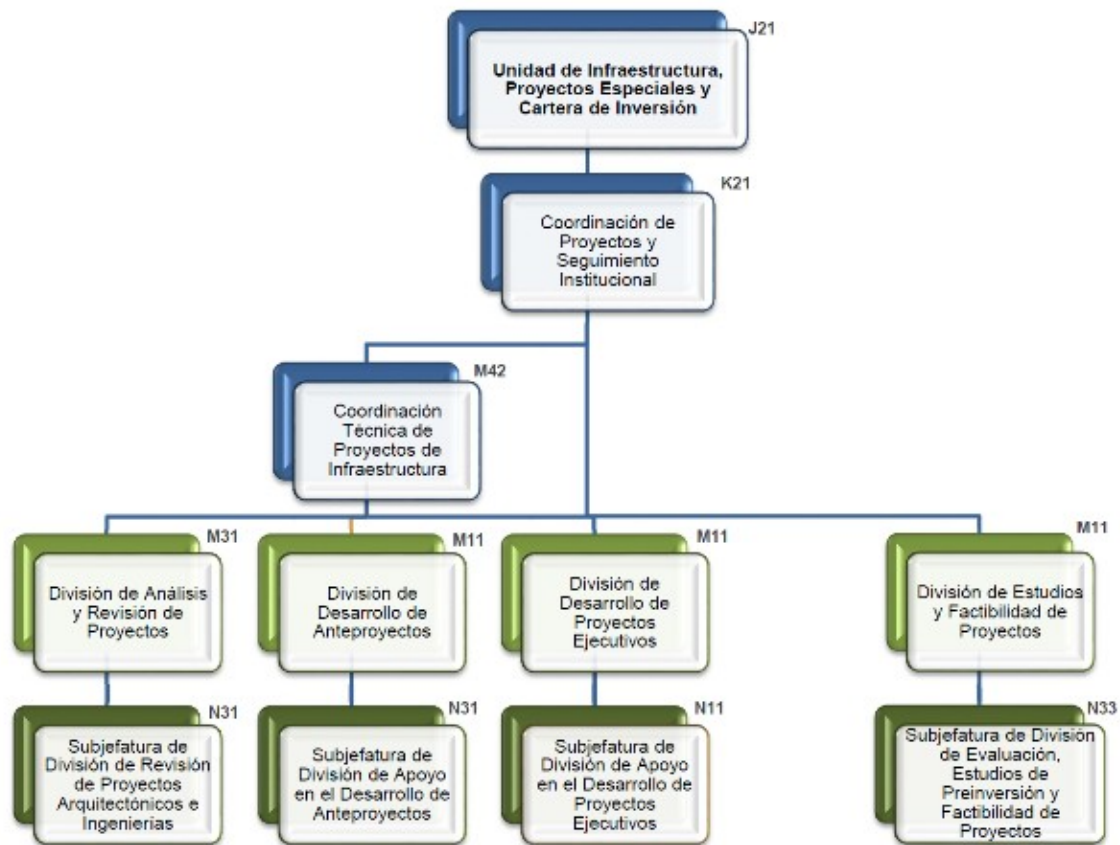

Coordinación de Contratación de Obra Pública y Servicios.

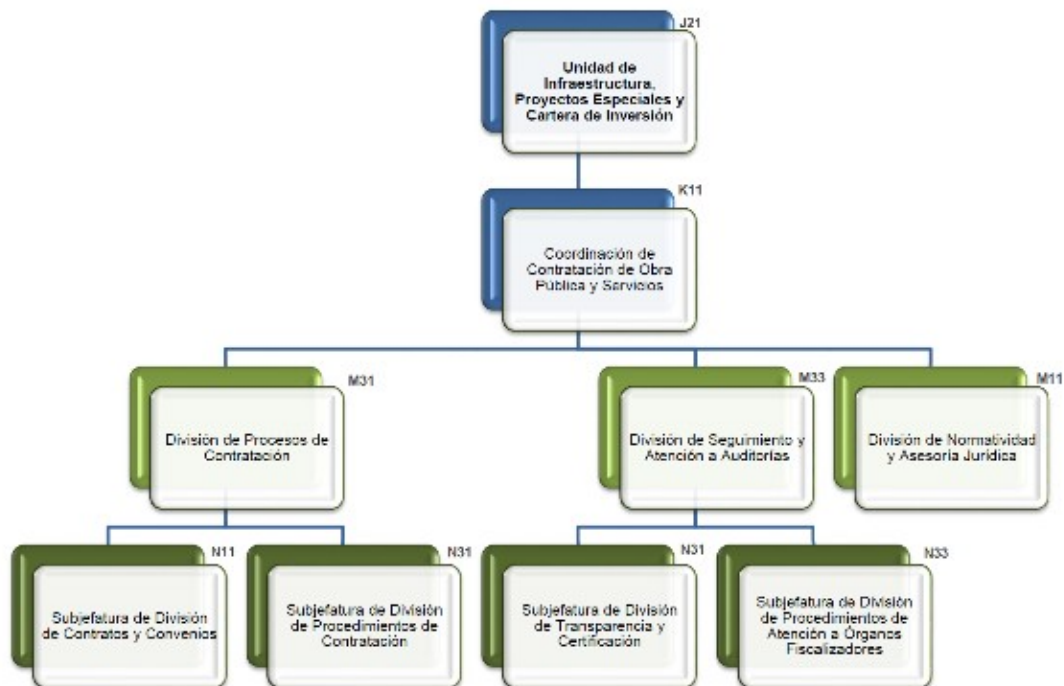

Coordinación de Construcción de Infraestructura.

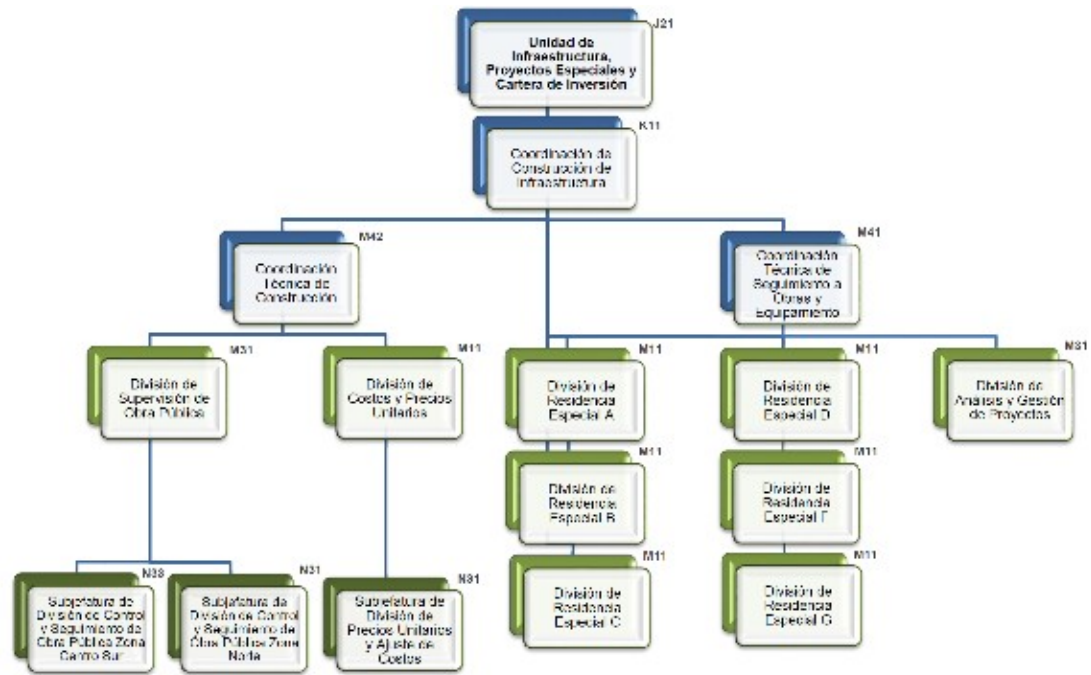

Coordinación de Proyectos Especiales y Cartera de Inversión.

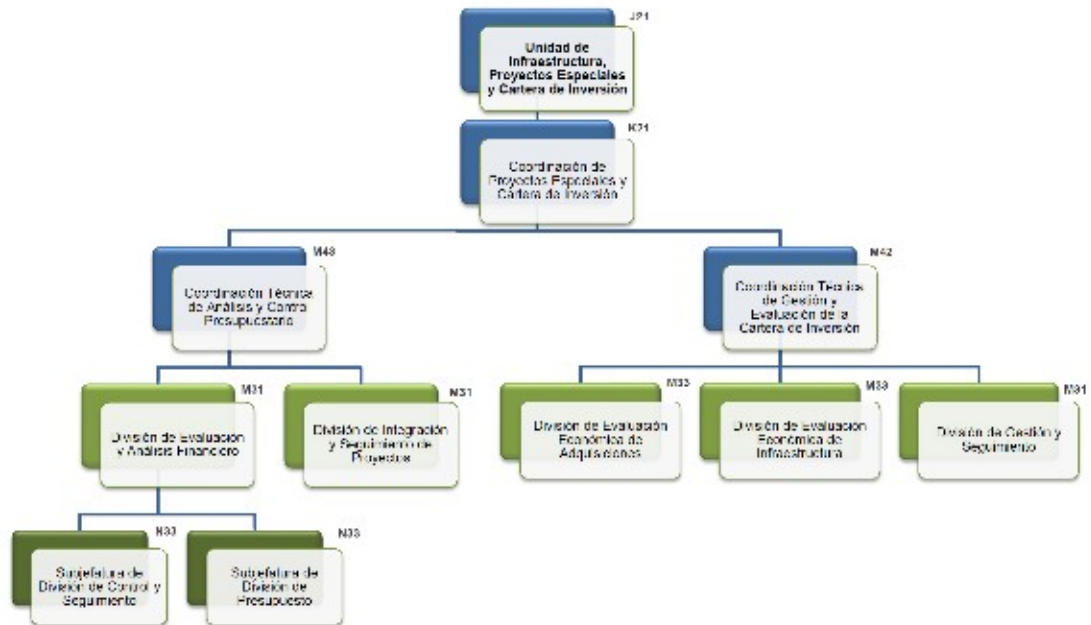

Coordinación de Operación y Evaluación Estratégica.

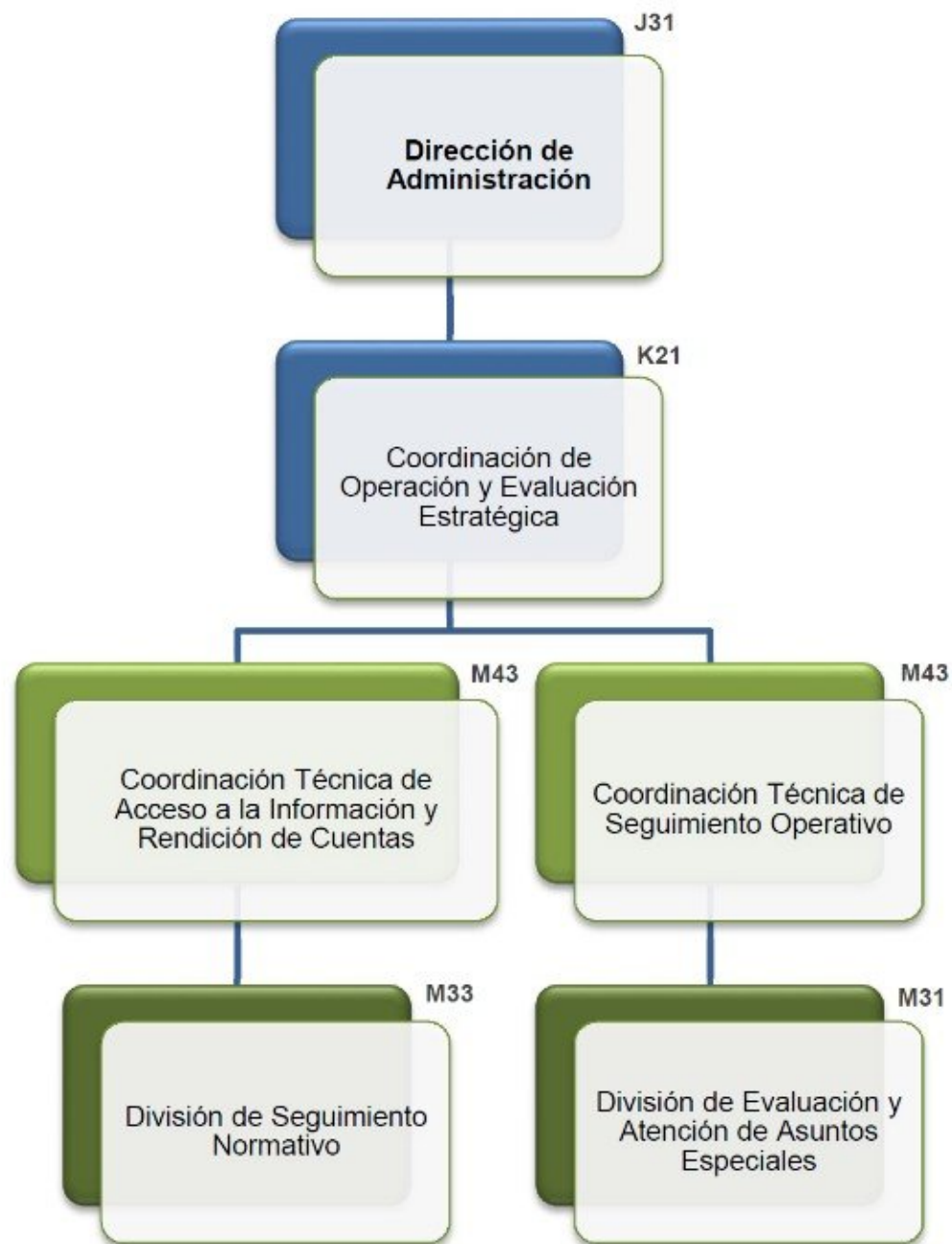

Coordinación de Gestión Operativa a los Consejeros y Comisionados.

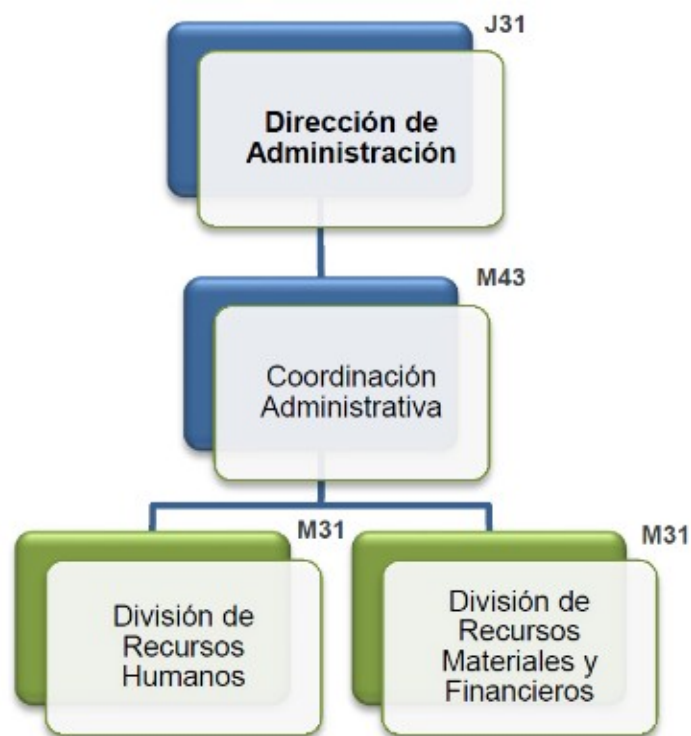
**Coordinación Administrativa.****Dirección de Innovación y Desarrollo Tecnológico.**

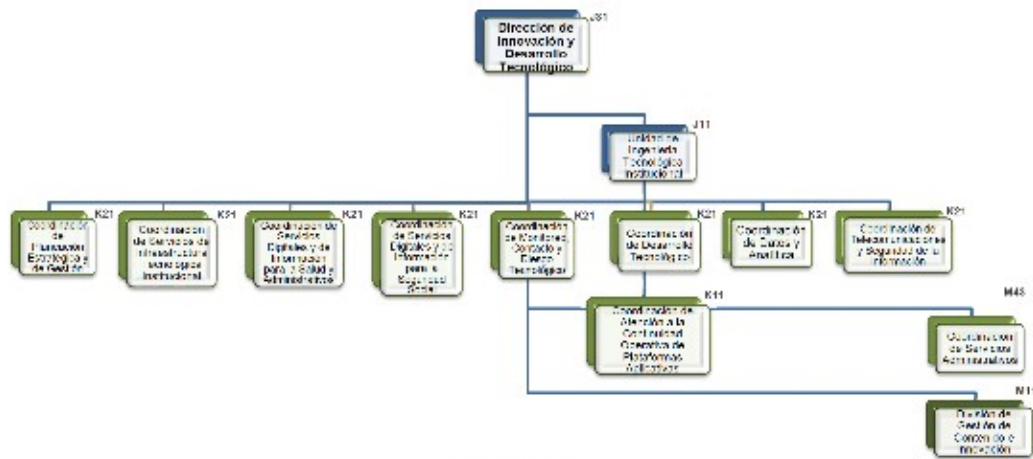

Puestos homólogos

Denominación del puesto	Nivel salarial	Plazas
Total		3
Coordinador Técnico de la División	M11	1
	M21	2

Coordinación de Planeación Estratégica y de Gestión.

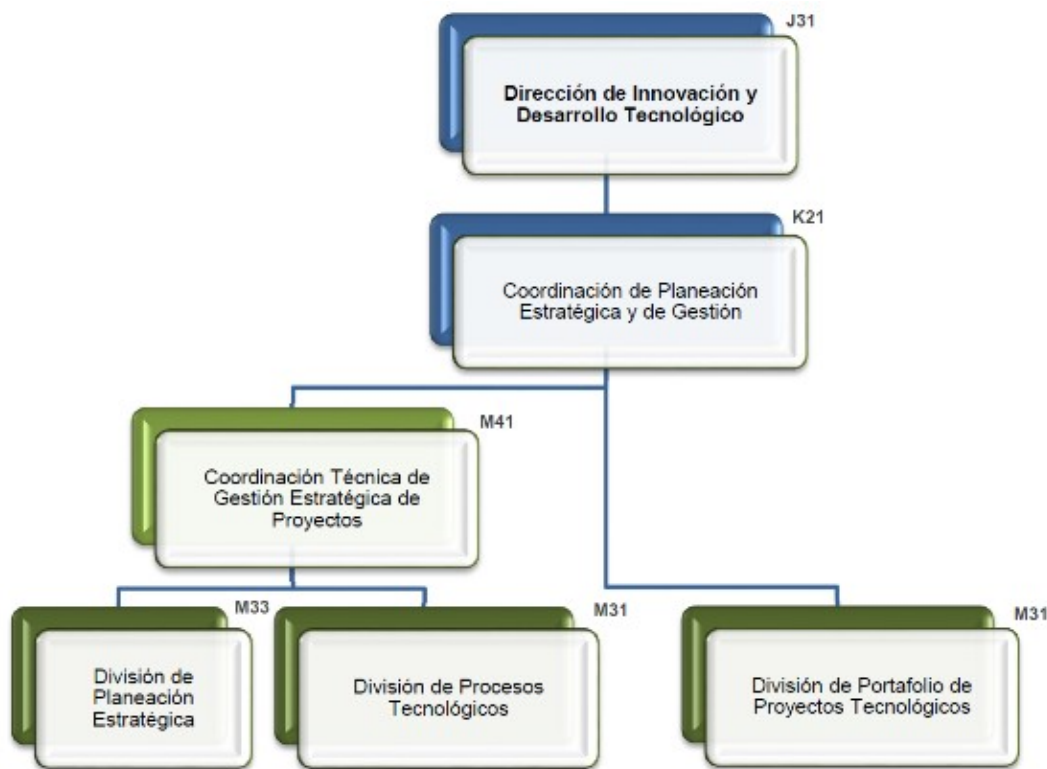

Coordinación de Servicios de Infraestructura Tecnológica Institucional.

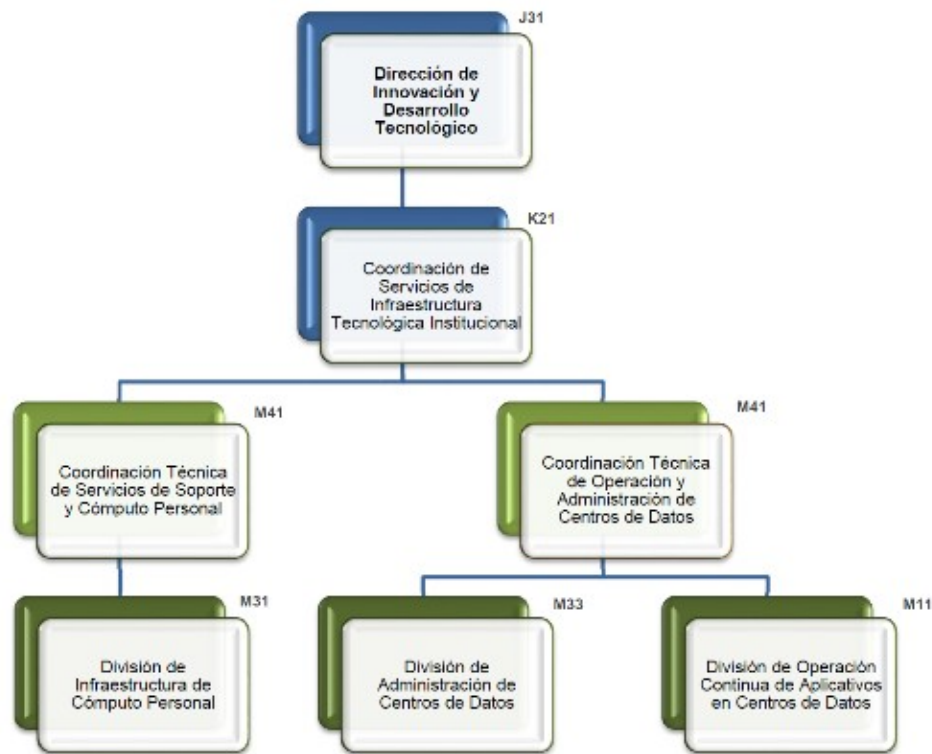

Coordinación de Servicios Digitales y de Información para la Salud y Administrativos.

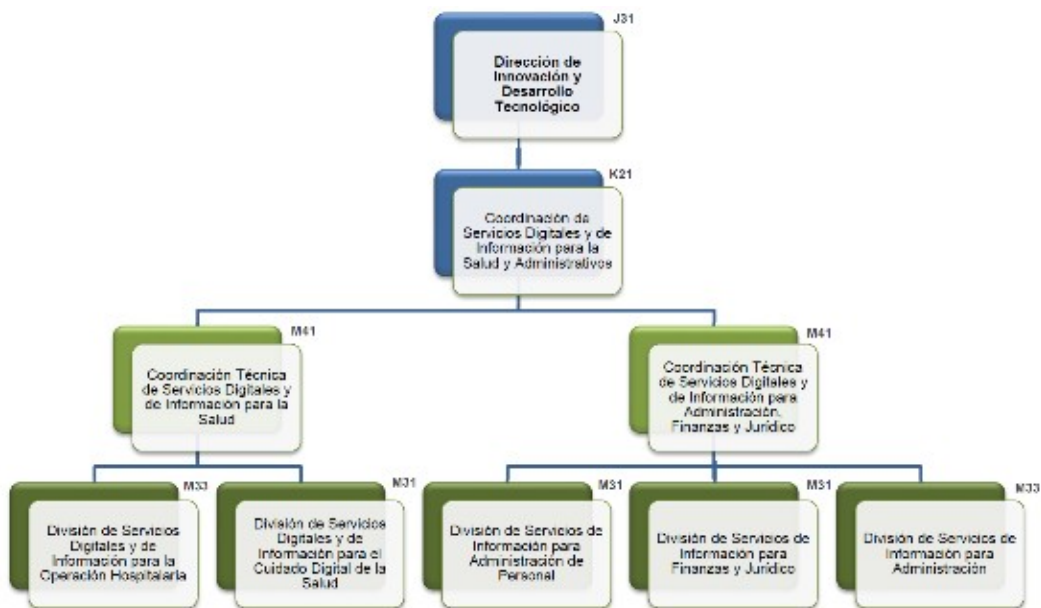

Coordinación de Servicios Digitales y de Información para la Seguridad Social.

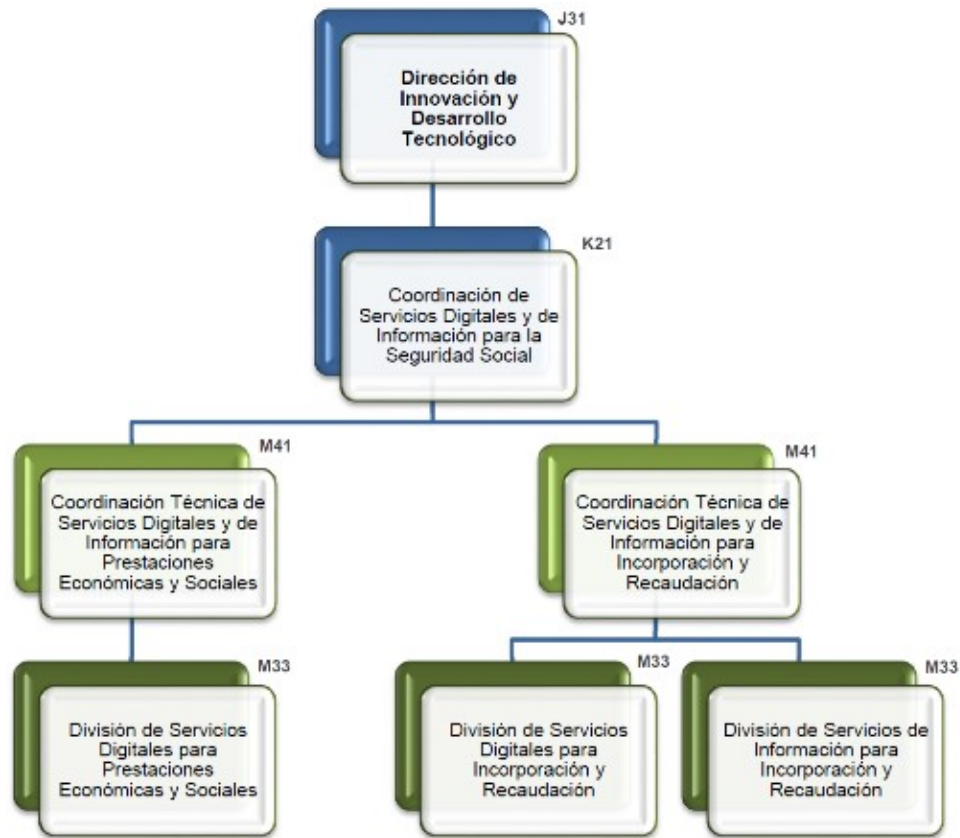

Coordinación de Monitoreo, Contacto y Riesgo Tecnológico.

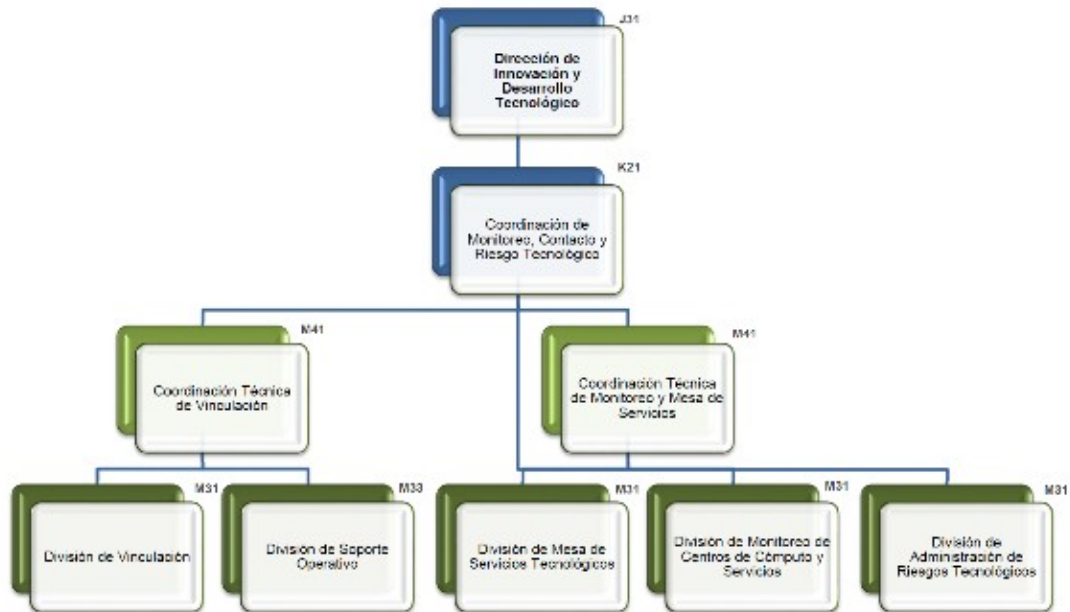

Unidad de Ingeniería Tecnológica Institucional.

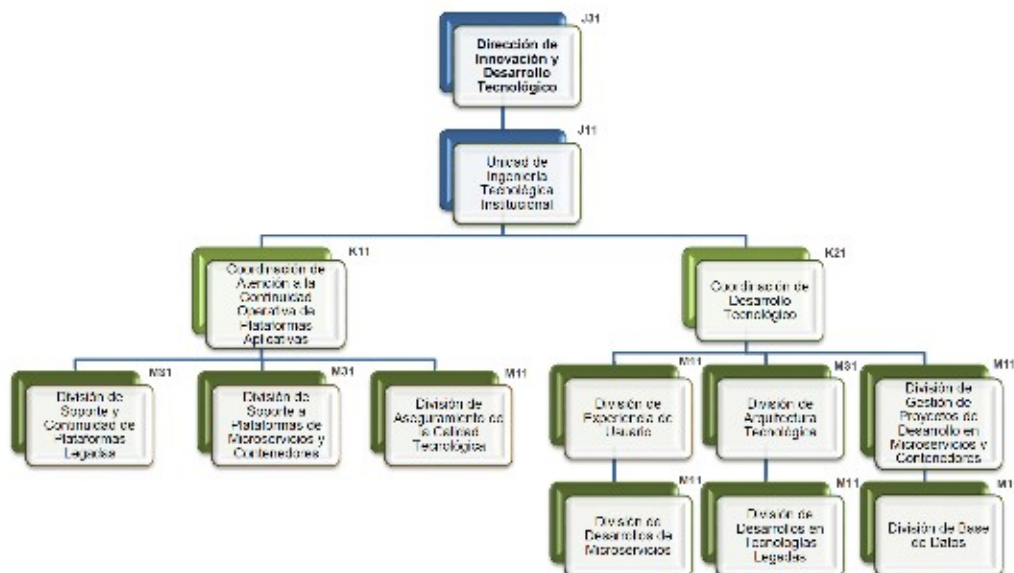

Coordinación de Datos y Analítica.

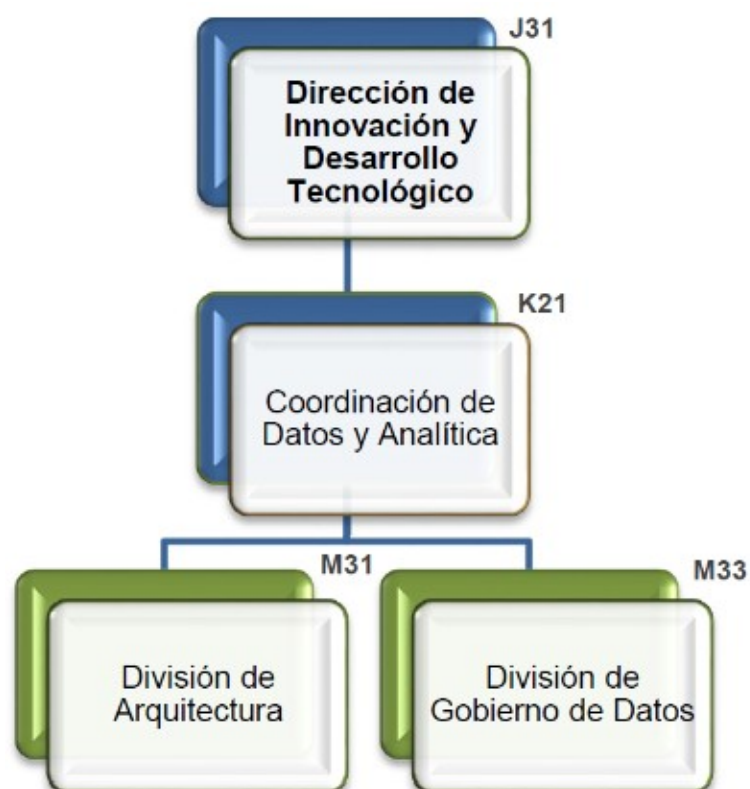

Coordinación de Telecomunicaciones y Seguridad de la Información.

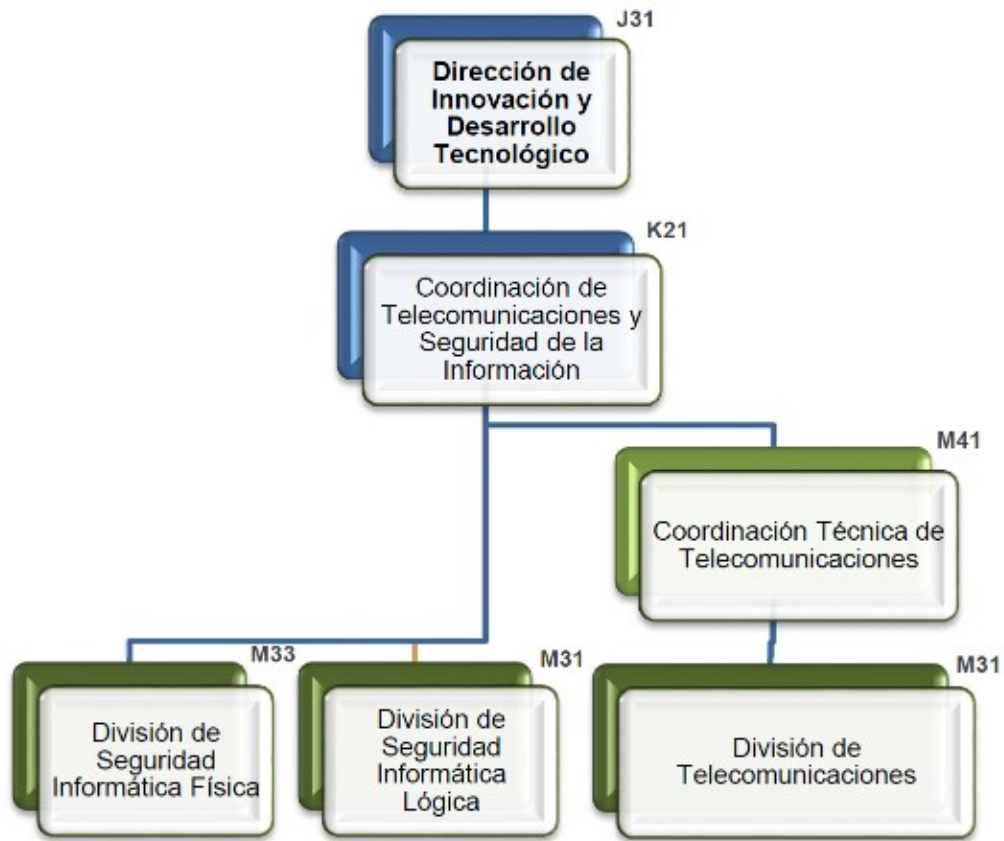

Dirección de Operación y Evaluación.

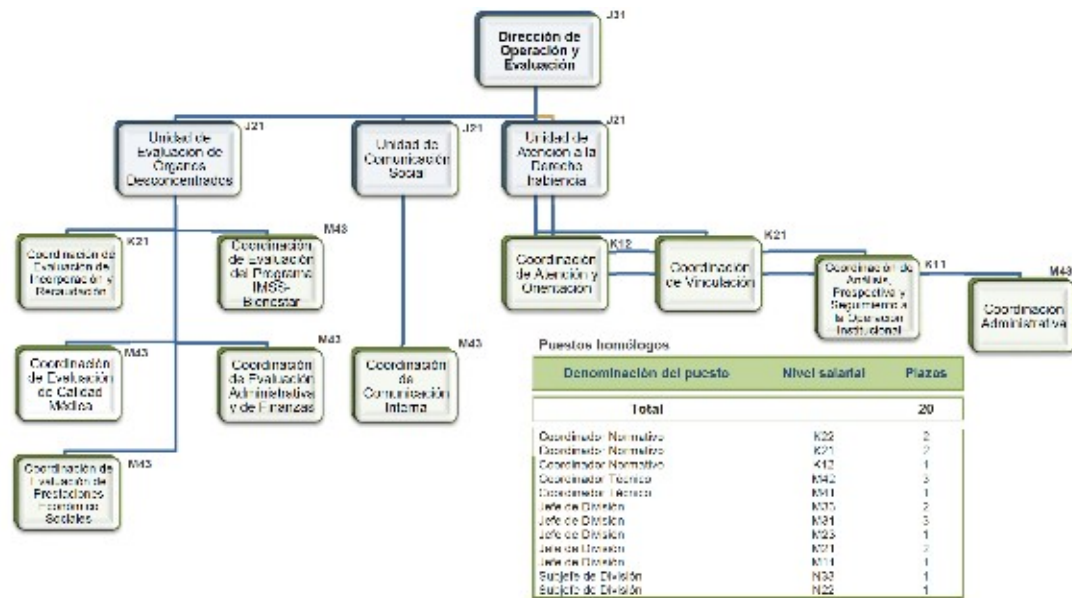

Unidad de Evaluación de Órganos Desconcentrados.

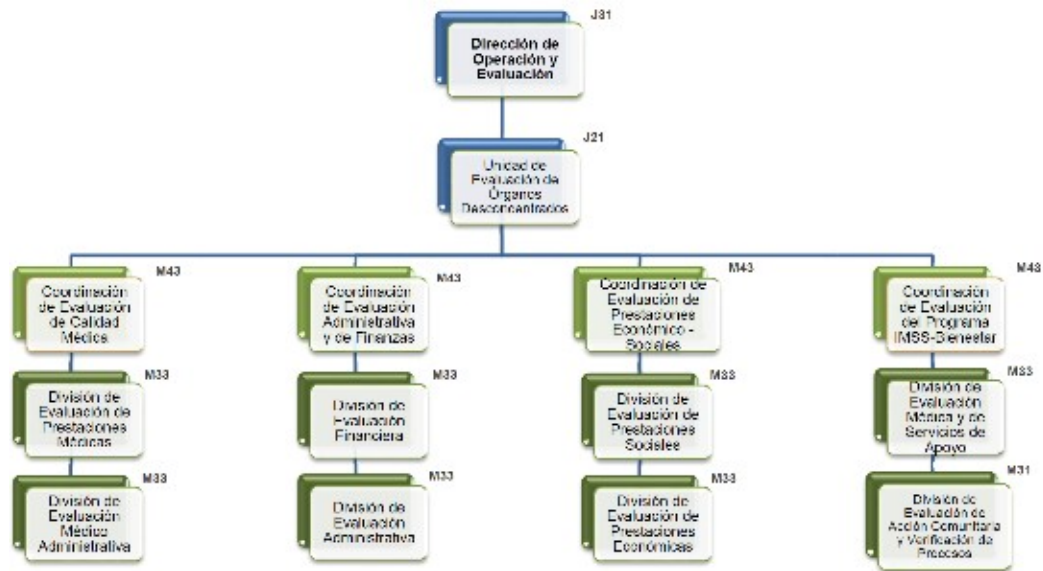

Continúa ...

Unidad de Evaluación de Órganos Desconcentrados.

Continúa ...

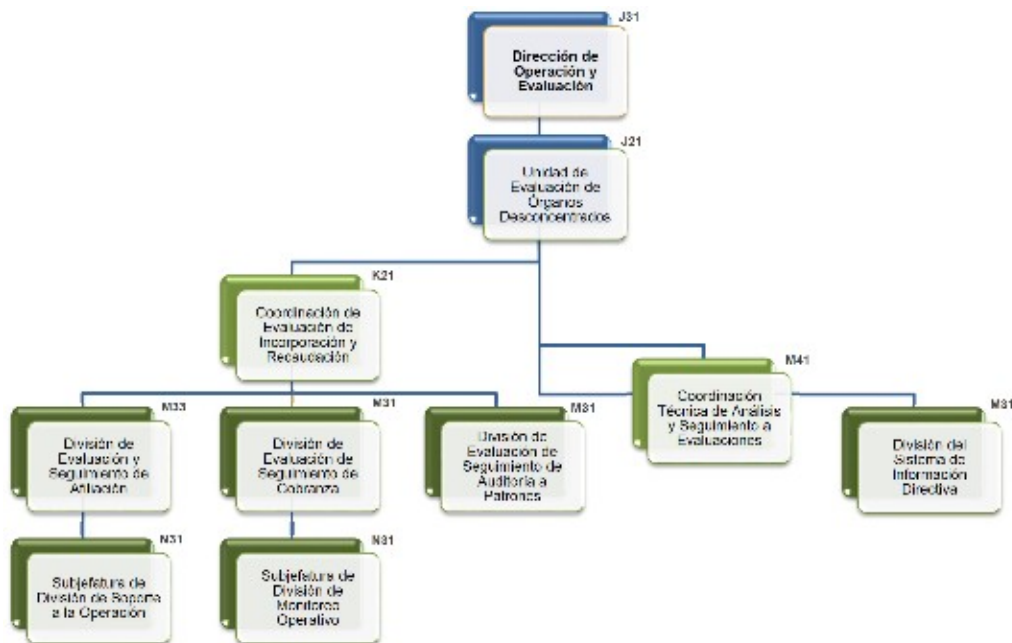

Unidad de Comunicación Social.

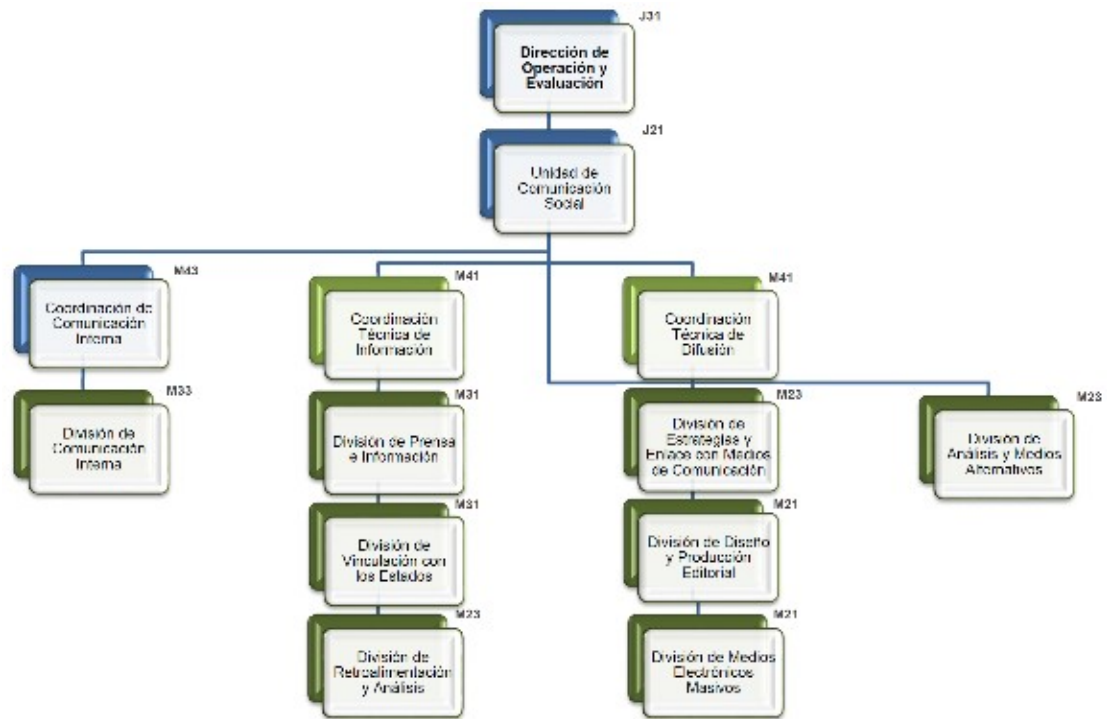

Unidad de Atención a la Población Derechohabiente.

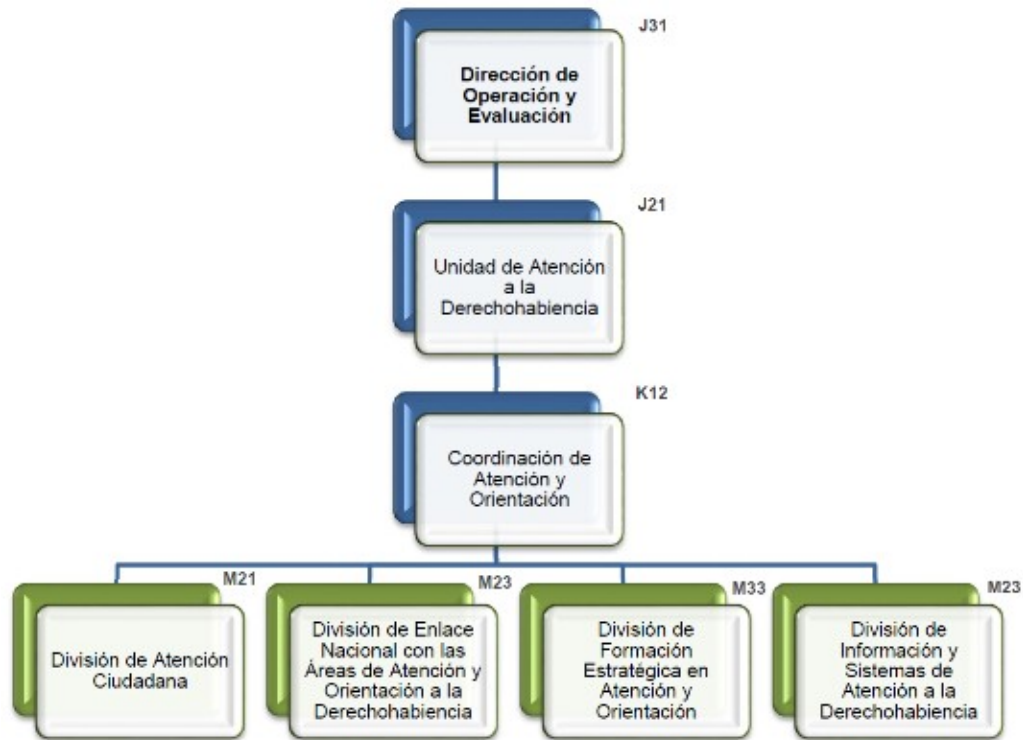

Coordinación de Vinculación.

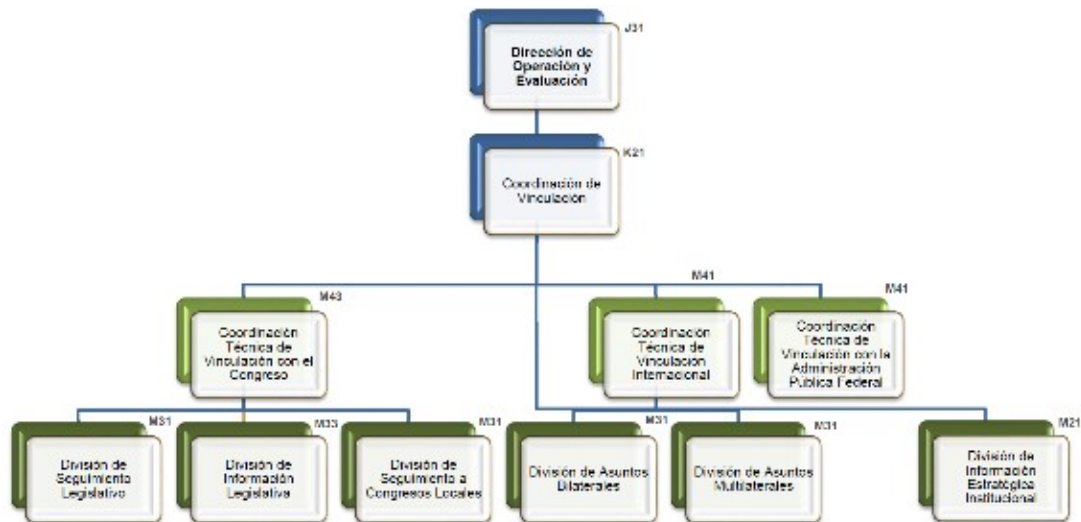

Coordinación de Análisis, Prospectiva y Seguimiento a la Operación Institucional.

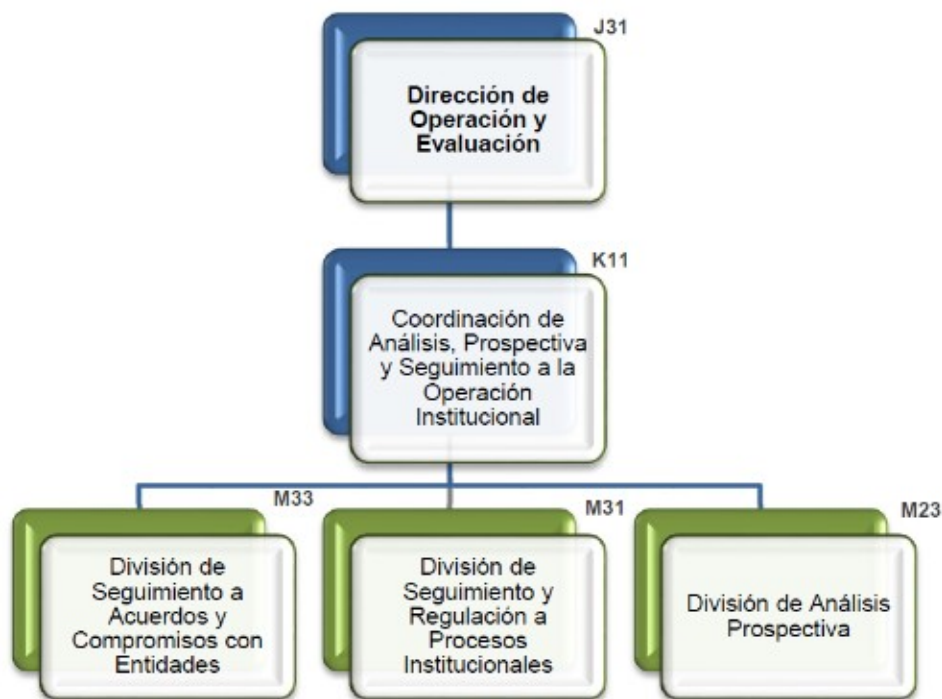

Coordinación Administrativa.

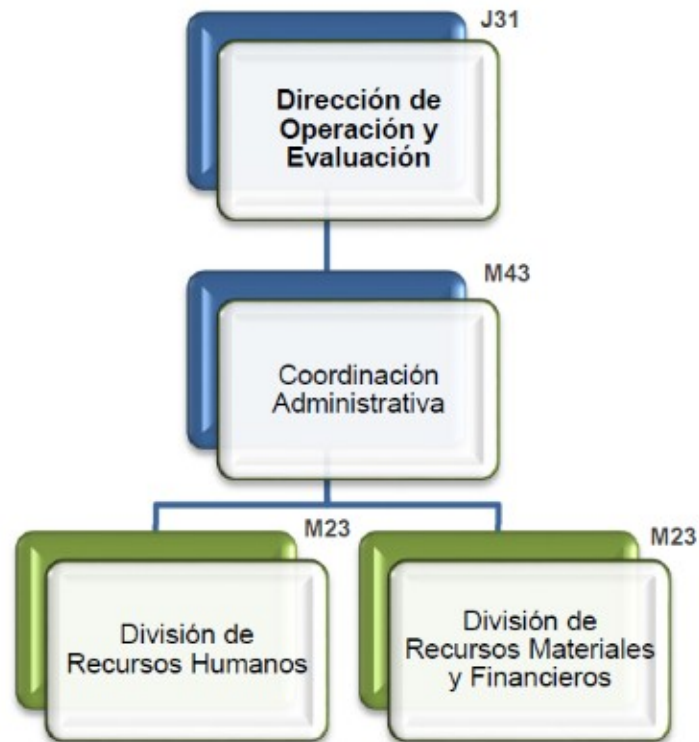

Dirección de Planeación para la Transformación Institucional.

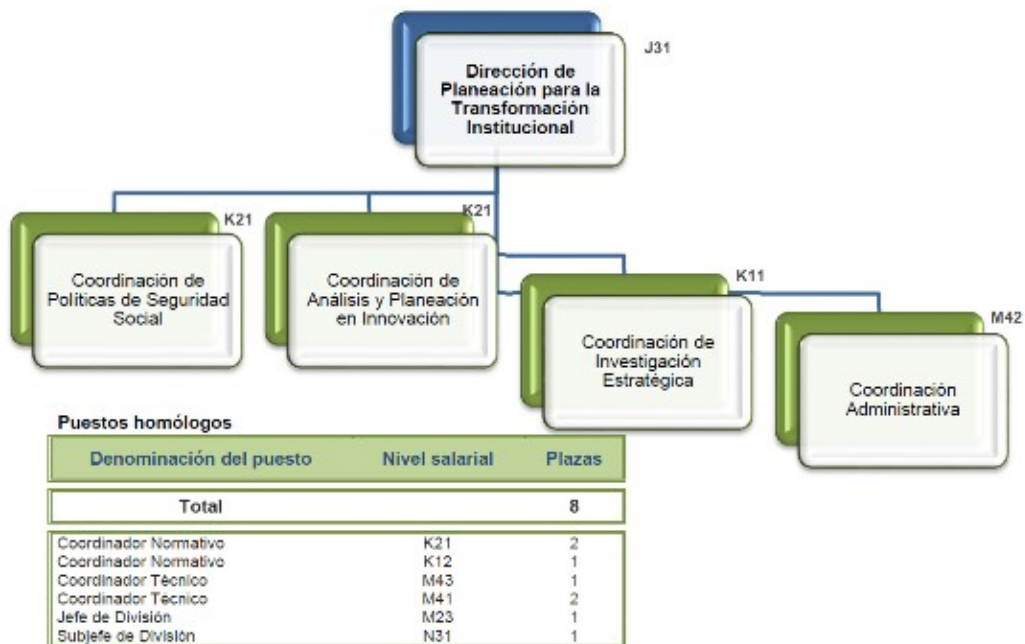

Coordinación de Políticas de Seguridad Social.

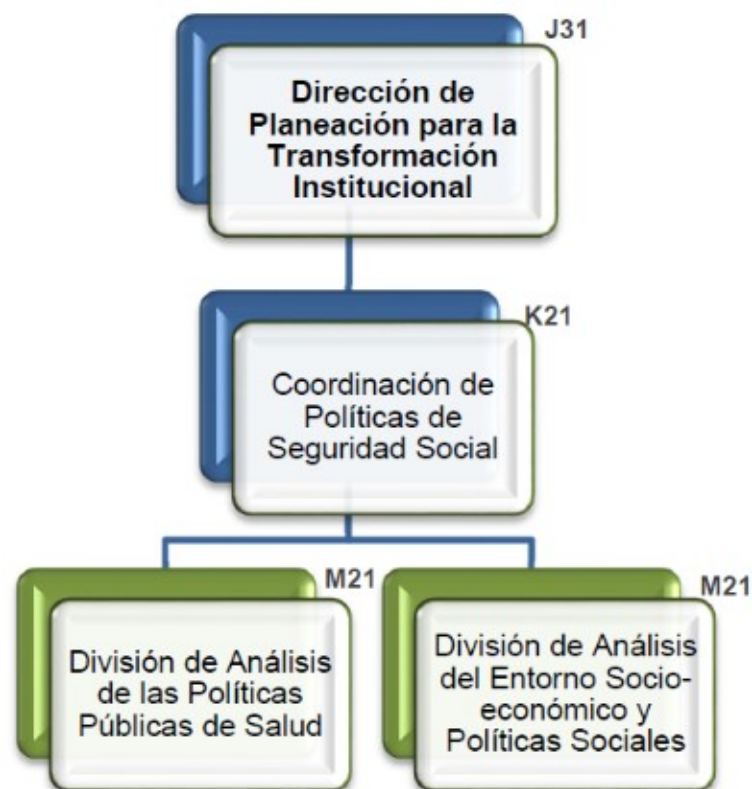

Coordinación de Análisis y Planeación en Innovación.

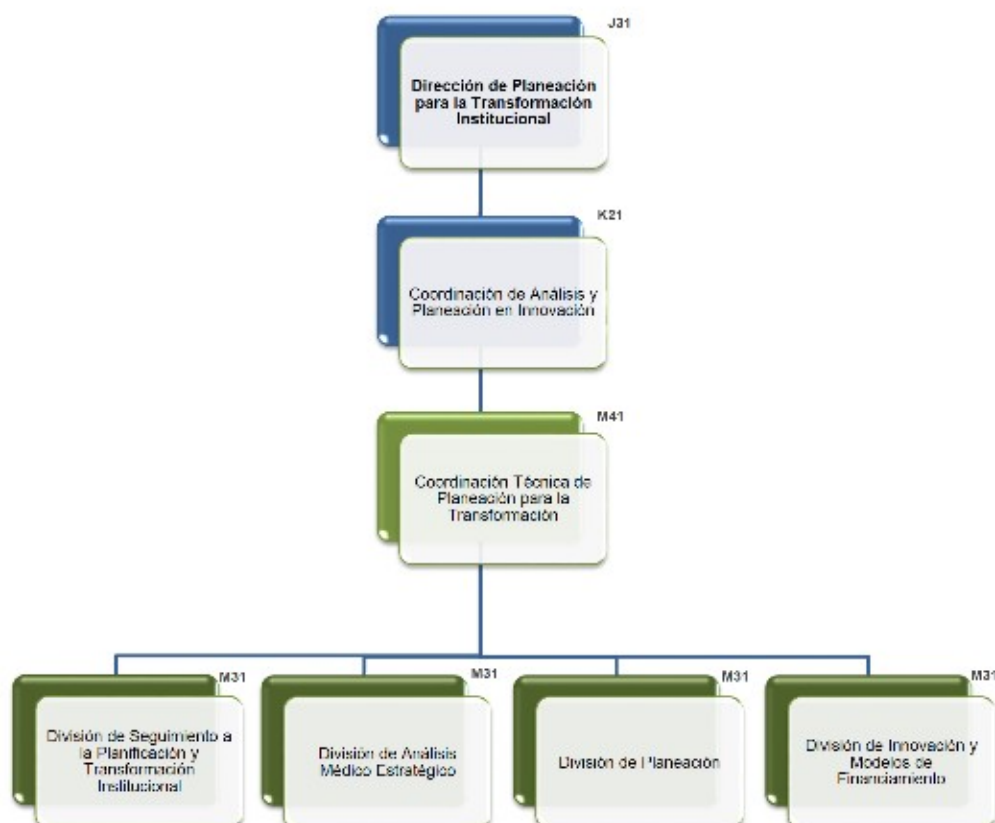

Coordinación de Investigación Estratégica.

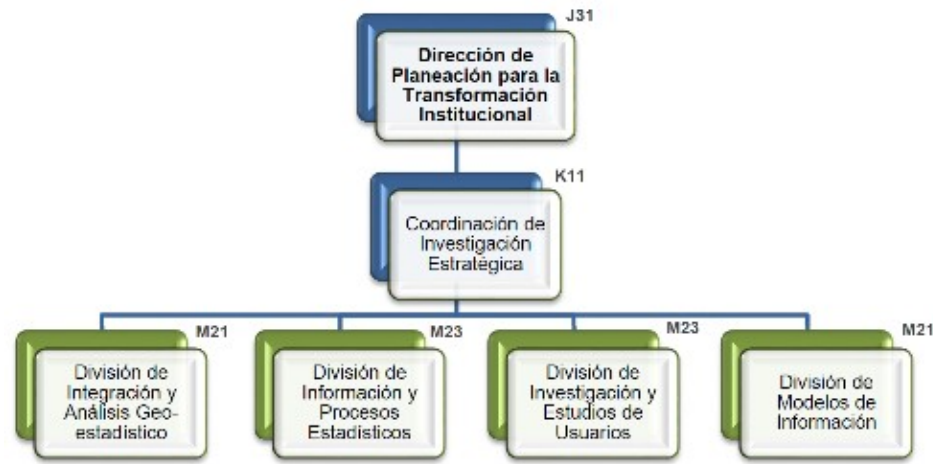

Coordinación Administrativa.

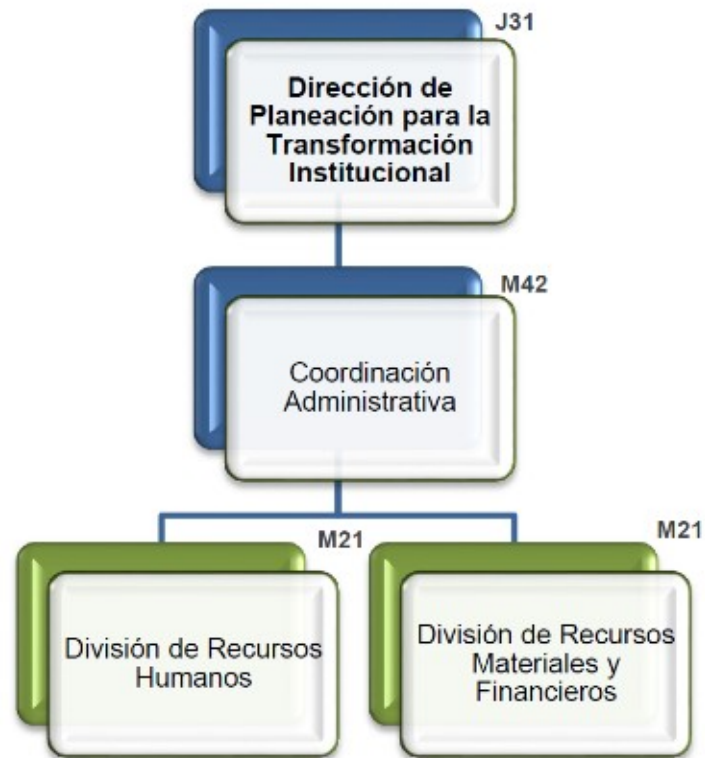

Unidad de Integridad y Transparencia.

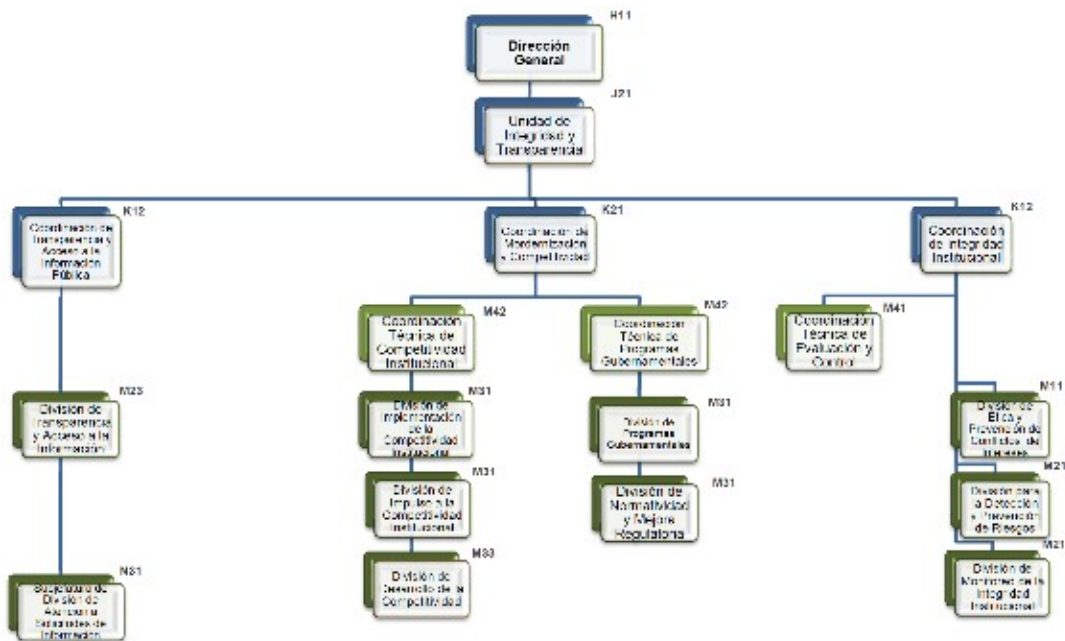

Órgano Interno de Control (Nivel Central)

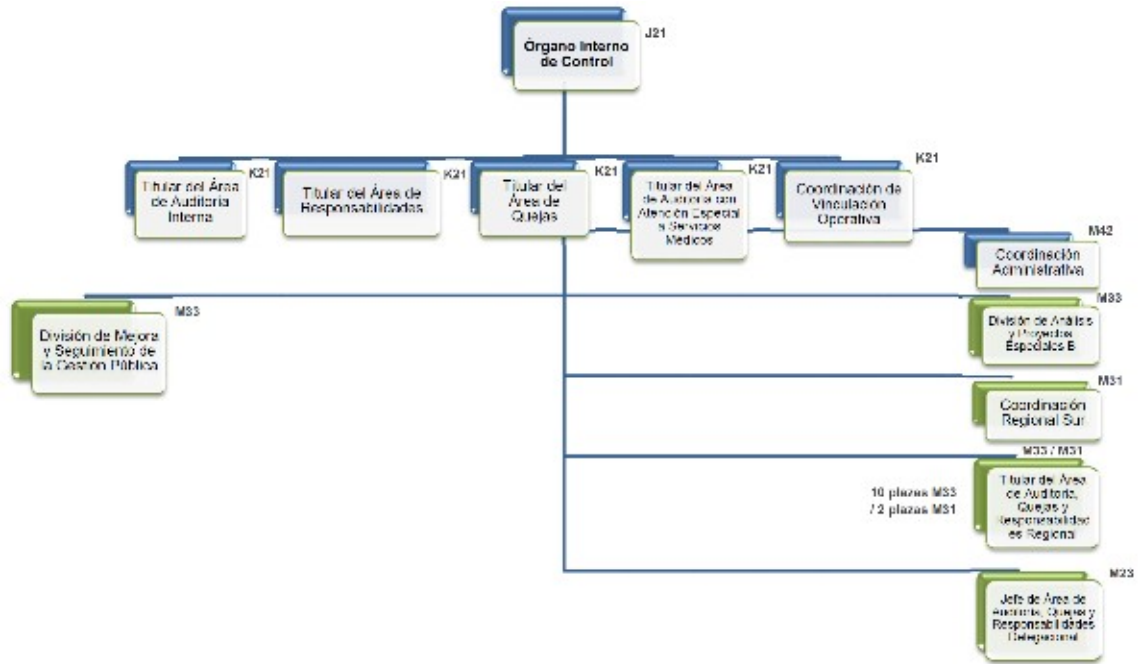

Titular del Área de Auditoría Interna.

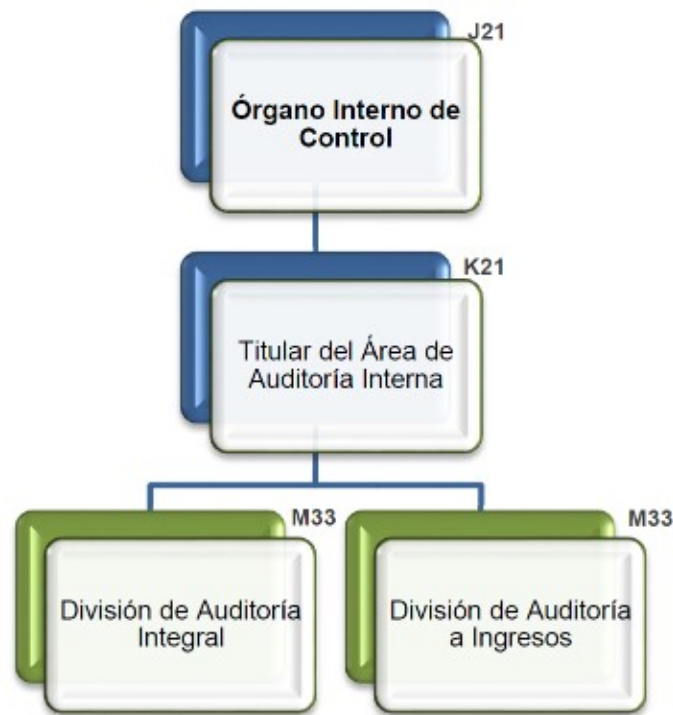

Titular del Área de Responsabilidades.

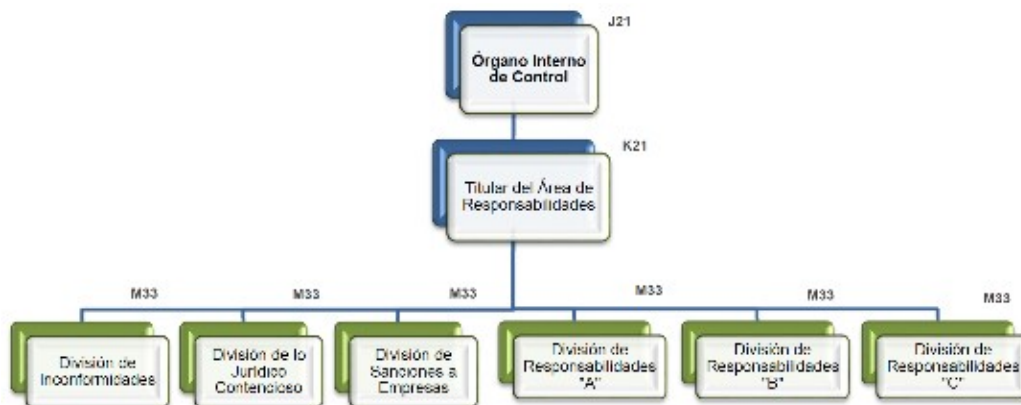

Titular del Área de Quejas.

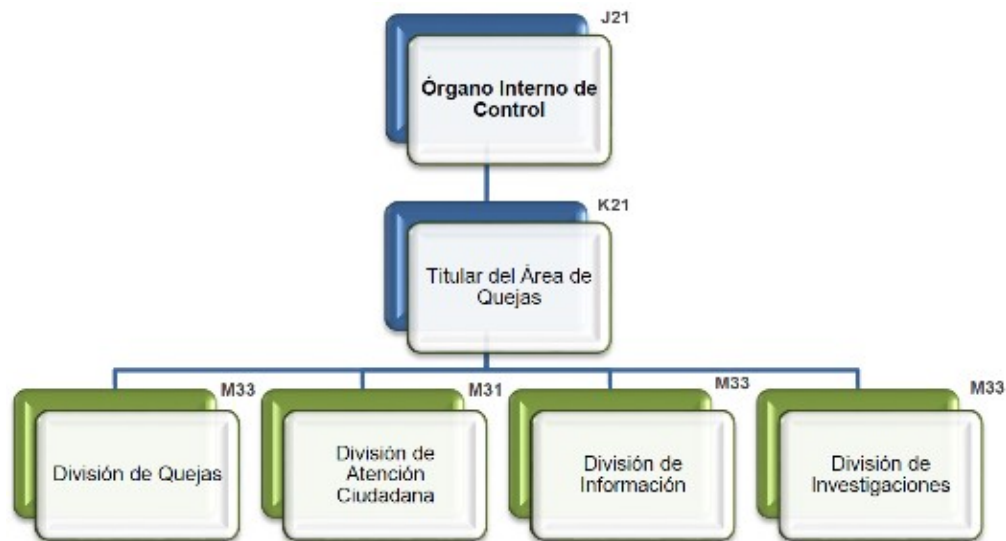

Titular del Área de Auditoría con Atención Especial a Servicios Médicos.

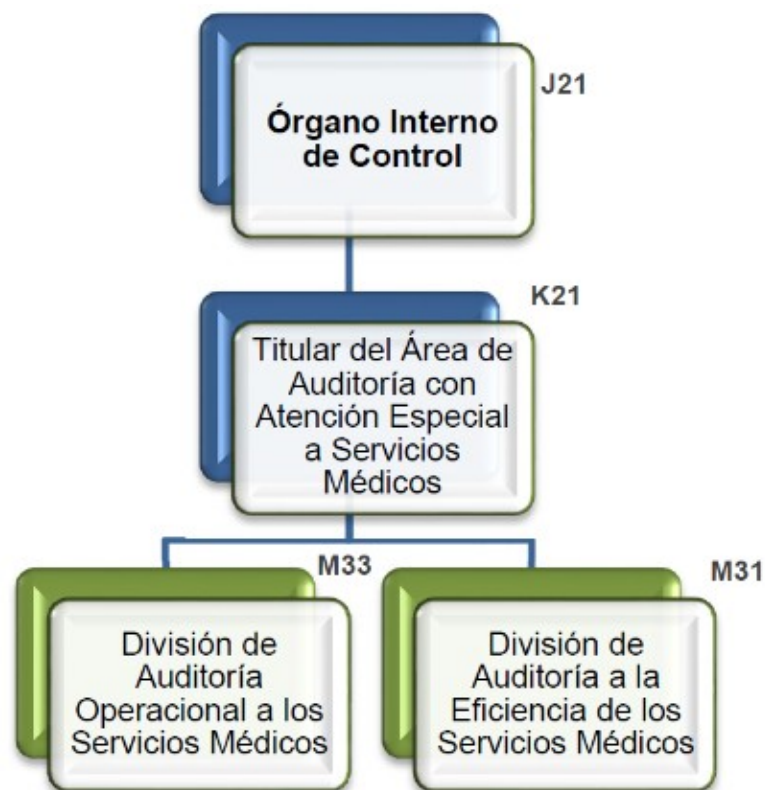

Coordinación de Vinculación Operativa.

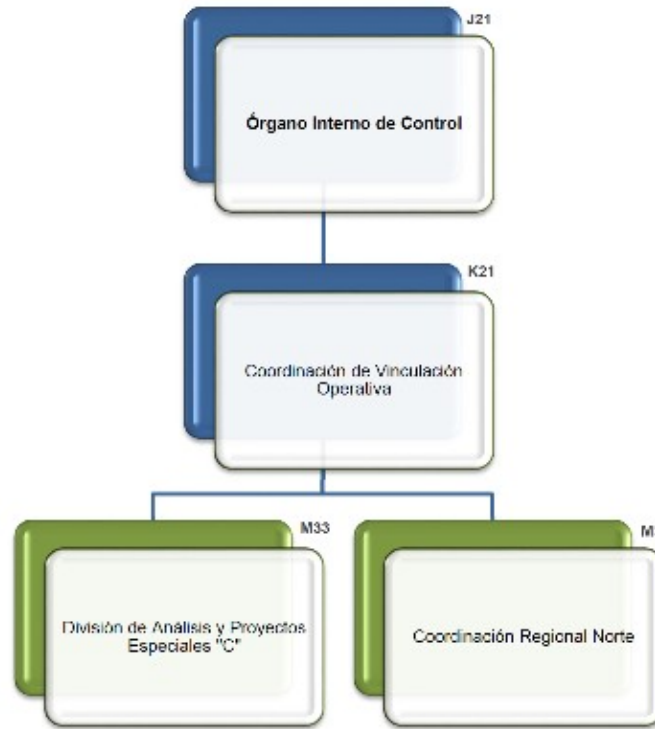

Titular del Área de Auditoría, Quejas y Responsabilidades Regional.

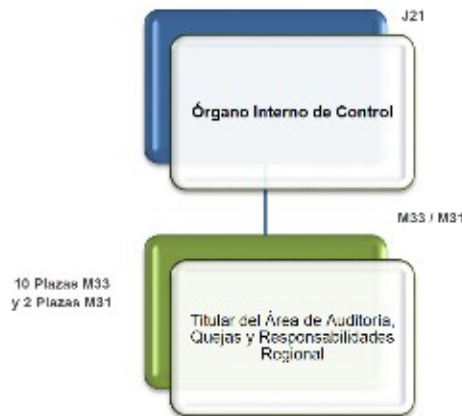

OOAD Estatales y Regionales Tipo "A"	OOAD Estatales y Regionales Tipo "B"		
<ul style="list-style-type: none"> ➤ Norte del Distrito Federal ➤ Sur del Distrito Federal ➤ Estado de México Oriente ➤ Estado de México Poniente ➤ Jalisco ➤ Nuevo León 	<ul style="list-style-type: none"> ➤ Aguascalientes ➤ Baja California ➤ Baja California Sur ➤ Campeche ➤ Coahuila ➤ Colima ➤ Chiapas ➤ Chihuahua ➤ Durango ➤ Guanajuato 	<ul style="list-style-type: none"> ➤ Guerrero ➤ Hidalgo ➤ Michoacán ➤ Morelos ➤ Nayarit ➤ Oaxaca ➤ Puebla ➤ Querétaro ➤ Quintana Roo ➤ San Luis Potosí 	<ul style="list-style-type: none"> ➤ Sinaloa ➤ Sonora ➤ Tabasco ➤ Tamaulipas ➤ Tlaxcala ➤ Veracruz Norte ➤ Veracruz Sur ➤ Yucatán ➤ Zacatecas

Órgano de Operación Administrativa Desconcentrada Estatales y Regionales Tipo "A".

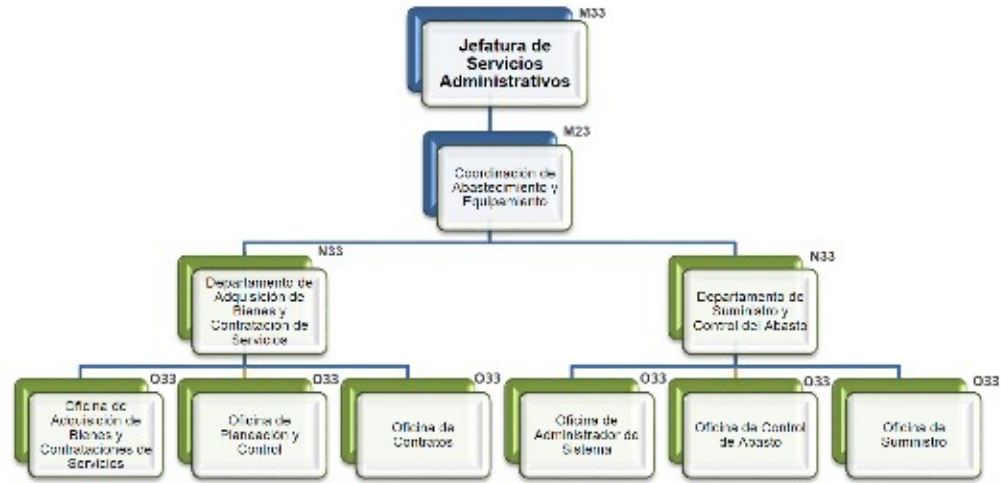

Órgano de Operación Administrativa Desconcentrada Estatales y Regionales Tipo "B".

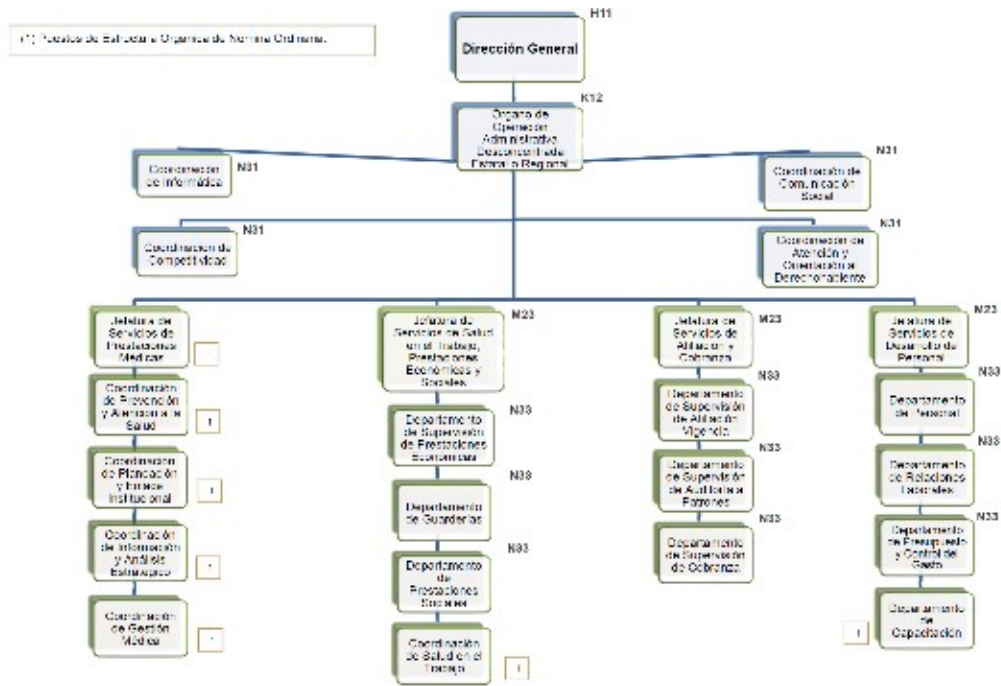

Continúa ...

Órgano de Operación Administrativa Desconcentrada Estatal o Regional Tipo "B".

Continúa ...

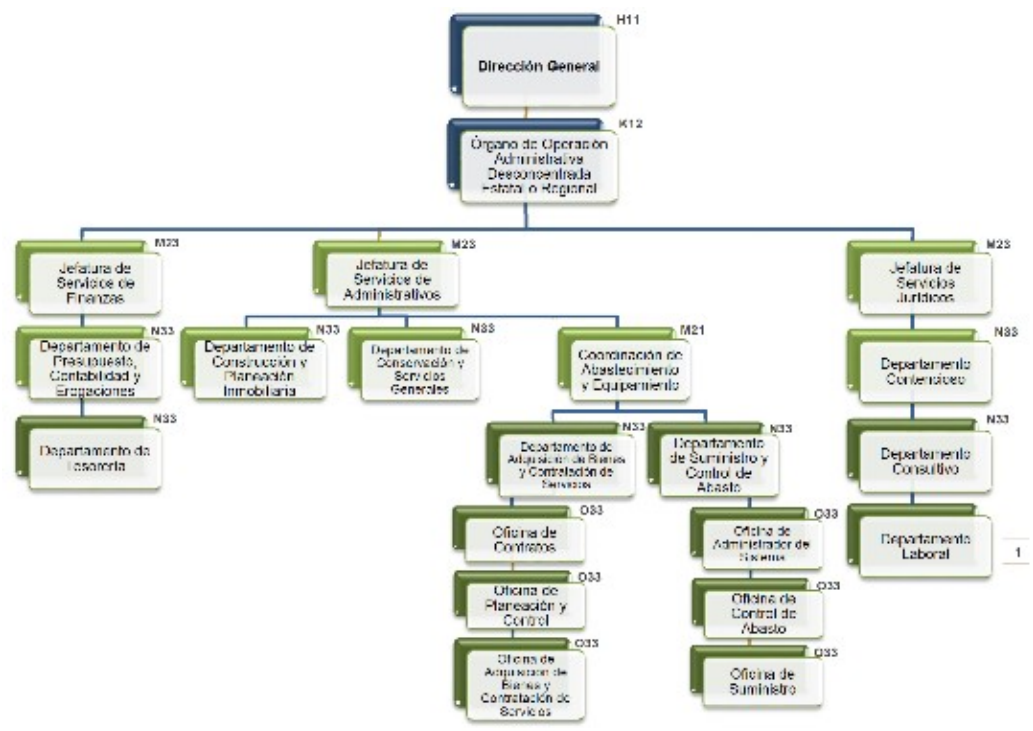

Órgano de Operación Administrativa Desconcentrada Estatal o Regional Tipo "B".

<ul style="list-style-type: none"> ➤ Aguascalientes ➤ Baja California ➤ Baja California Sur ➤ Campeche ➤ Coahuila ➤ Chiapas ➤ Chihuahua 	<ul style="list-style-type: none"> ➤ Durango ➤ Guanajuato ➤ Guerrero ➤ Hidalgo ➤ Michoacán ➤ Morelos ➤ Nayarit 	<ul style="list-style-type: none"> ➤ Oaxaca ➤ Puebla ➤ Querétaro ➤ Quintana Roo ➤ San Luis Potosí ➤ Sinaloa ➤ Sonora 	<ul style="list-style-type: none"> ➤ Tlaxcala ➤ Veracruz ➤ Veracruz Norte ➤ Veracruz Sur ➤ Yucatán ➤ Zacatecas
--	---	---	--

Coordinación de Abastecimiento y Equipamiento Tipo "B".

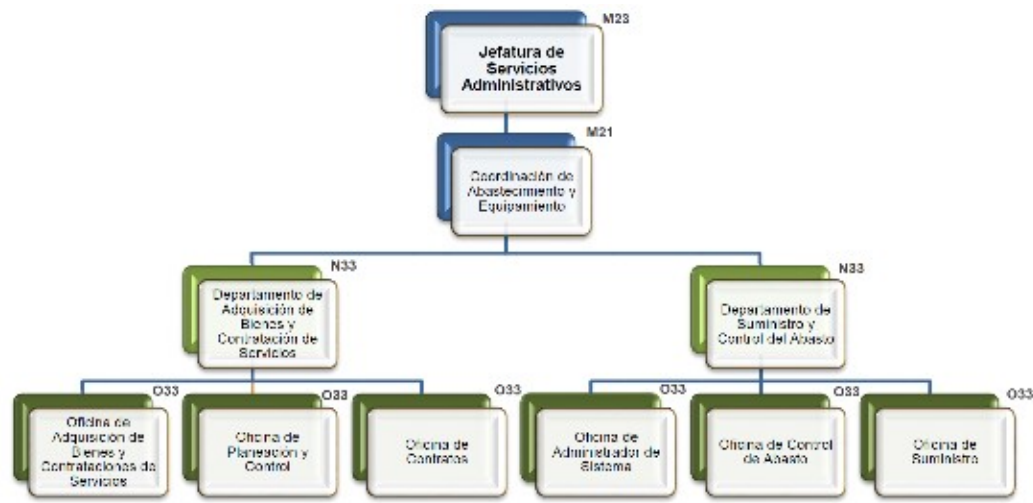

Unidades Médicas de Alta Especialidad.



Relación de Unidades Médicas de Alta Especialidad.

N°	Unidades Médicas de Alta Especialidad	Región
1	Hospital de Especialidades del Centro Médico Nacional de Occidente, Guadalajara, Jal.	Ocidente
2	Hospital de Pediatría del Centro Médico Nacional de Occidente, Guadalajara, Jal.	Ocidente
3	Hospital de Especialidades N° 25 del Centro Médico Nacional Noroeste, Monterrey, N.L.	Norte
4	Hospital de Cardiología N° 34, Monterrey, N.L.	Norte
5	Hospital de Especialidades "Dr. Antonio Fraga Mauret" del Centro Médico Nacional "La Raza", Ciudad de México	Centro
6	Hospital General "Dr. Gaudencio González Garza" del Centro Médico Nacional "La Raza", Ciudad de México	Centro
7	Unidad Médica de Alta Especialidad "Dr. Victorio de la Fuente Naváez", Ciudad de México	Centro
8	Hospital de Traumatología y Ortopedia "Lomas Verdes", Edo. de México	Centro
9	Hospital de Especialidades "Dr. Bernardo Sepúlveda Gutiérrez" del Centro Médico Nacional S. XXI, Ciudad de México	Centro
10	Hospital de Pediatría del Centro Médico Nacional Siglo XXI, Ciudad de México	Centro
11	Hospital de Cardiología del Centro Médico Nacional Siglo XXI, Ciudad de México	Centro
12	Hospital de Oncología del Centro Médico Nacional Siglo XXI, Ciudad de México	Centro
13	Hospital de Especialidades N° 71, Torreón, Coah.	Norte
14	Hospital de Especialidades del Centro Médico Nacional "Manuel Ávila Camacho", Puebla, Pue.	Sur
15	Hospital de Especialidades N° 1 del Centro Médico Nacional del Bajío, León, Gto.	Ocidente
16	Hospital de Especialidades N° 14 del Centro Médico Nacional "Adolfo Ruiz Cortines", Veracruz, Ver.	Sur
17	Hospital de Traumatología y Ortopedia N° 21, Monterrey, N.L.	Norte
18	Hospital de Gineco Obstetricia N° 3 del Centro Médico Nacional "La Raza", Ciudad de México	Centro
19	Hospital de Gineco Obstetricia N° 4 "Luis Castañero Ayala", Ciudad de México	Centro
20	Hospital de Gineco Obstetricia del Centro Médico Nacional de Occidente, Guadalajara, Jal.	Ocidente
21	Hospital de Traumatología y Ortopedia del Centro Médico Nacional "Manuel Ávila Camacho", Puebla, Pue.	Sur
22	Hospital de Gineco Pediatría N° 48 del Centro Médico Nacional del Bajío, León, Gto.	Ocidente
23	Hospital de Especialidades N° 2 "Luis Donaldo Colosio Murieta" del Centro Médico Nacional del Noroeste, Cd. Obregón, Son.	Ocidente
24	Hospital de Gineco Obstetricia N° 23 "Ignacio Morones Prieto", Monterrey, N.L.	Norte
25	Hospital de Especialidades No. 1 del Centro Médico Nacional "Ignacio García Téllez", Mérida, Yuc.	Sur

Centro de Atención Inmediata para Casos Especiales (CAICE).

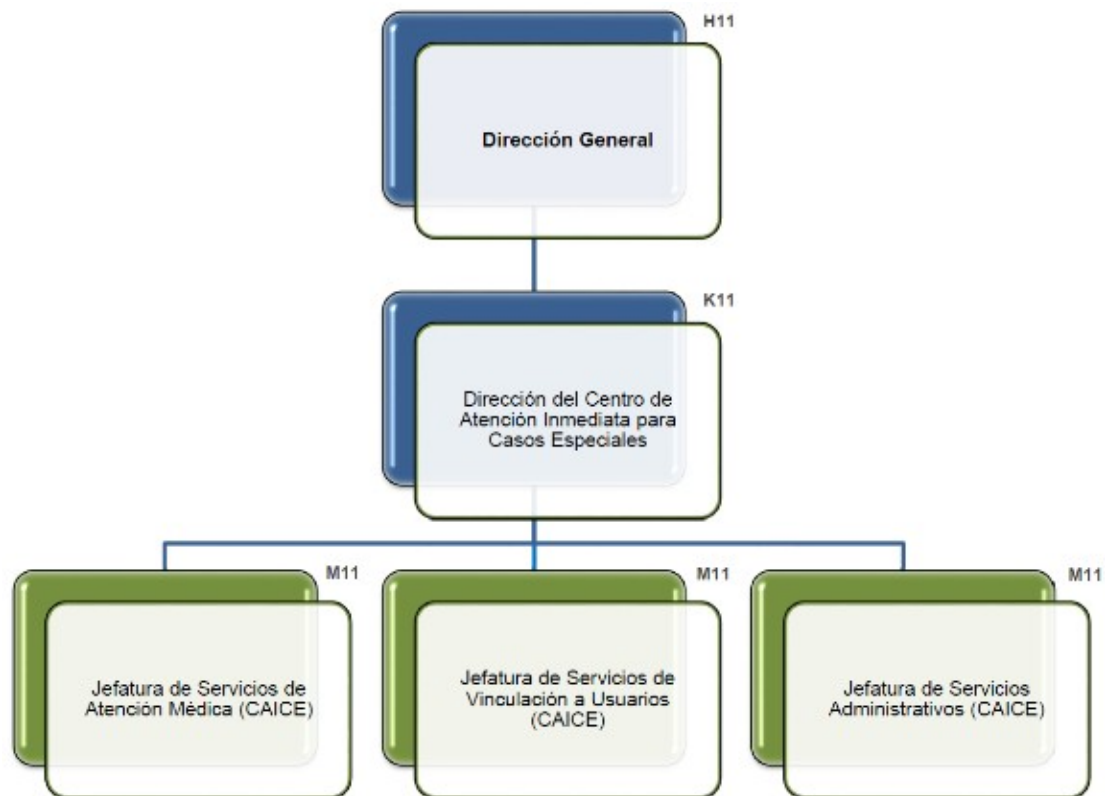

Subdelegaciones.

Subdelegaciones Tipo "A".

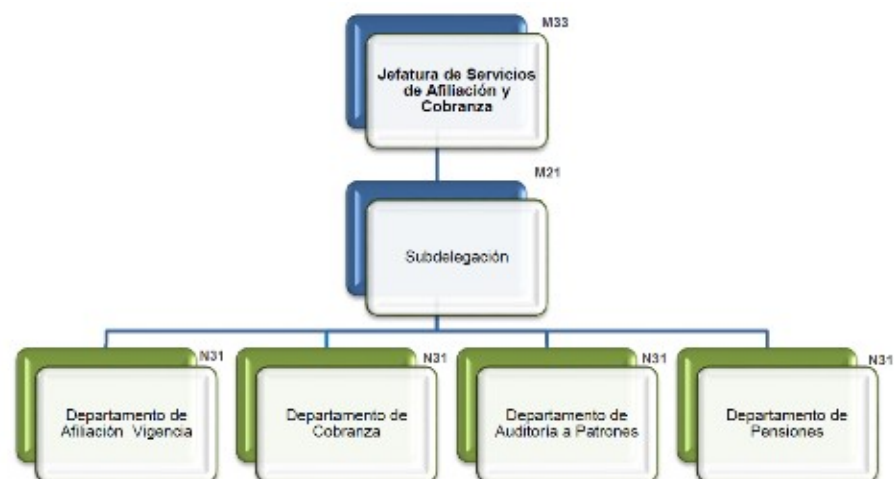

Nota: Las subdelegaciones ubicadas en Gómez Palacio, Durango; Tlaxcala; Tlaxcala; La Paz, Baja California Sur; Irapuato, Guanajuato; Zamora, Michoacán; Tehuacán, Puebla; Chetumal, Quintana Roo; Cardenas, Tabasco; Tecate, Baja California; y Cabo San Lucas, Baja California Sur.; no contarán en su Estructura con el departamento de Auditoría a Patronos.

Subdelegaciones Tipo "A".

No.	DDAD	Subdelegación	No.	DDAD	Subdelegación	No.	DDAD	Subdelegación
1	Norte del Distrito Federal	Magdalena de las Salinas	26	Estado de México Oriente	Ecatepec	51	Puebla	Sur
2	Norte del Distrito Federal	Santa María la Rivera	27	Estado de México Oriente	Los Reyes La Paz	52	Puebla	Tehuacán
3	Norte del Distrito Federal	Polanco	28	Estado de México Oriente	Tlaxiapa	53	Queretaro	Queretaro
4	Norte del Distrito Federal	Guerrero	29	Estado de México Poniente	Naucalpan	54	Quintana Roo	Cancun
5	Norte del Distrito Federal	Centro	30	Estado de México Poniente	Toluca	55	Quintana Roo	Playa del Carmen
6	Sur del Distrito Federal	Piedad Narvarte	31	Guerrero	Calaca	56	Quintana Roo	Chetumal
7	Sur del Distrito Federal	Del Valle	32	Guerrero	Irapuato	57	San Luis Potosí	Oriente
8	Sur del Distrito Federal	San Ángel	33	Guerrero	León	58	San Luis Potosí	Poniente
9	Sur del Distrito Federal	Santa Anita	34	Guerrero	Atapulco	59	Sinaloa	Culiacán
10	Sur del Distrito Federal	Churubusco	35	Hidalgo	Pachuca	60	Sinaloa	Los Mochis
11	Agascalientes	Norte	36	Jalisco	Hidalgo	61	Sinaloa	Mazatlán
12	Baja California	Ensenada	37	Jalisco	Juárez	62	Sonora	Ciudad Obregón
13	Baja California	Mexicali	38	Jalisco	Libertad Beltrame	63	Sonora	Hermosillo
14	Baja California	Tecate	39	Jalisco	Tepic	64	Tabasco	Cárdenas
15	Baja California	Tijuana	40	Michoacán	Moravia	65	Tabasco	Villahermosa
16	Baja California Sur	Cabo San Lucas	41	Michoacán	Zamora	66	Tamaulipas	Matamoros
17	Baja California Sur	La Paz	42	Morelos	Cuernavaca	67	Tamaulipas	Reynosa
18	Coahuila	Saltillo	43	Nayarit	Tepic	68	Tamaulipas	Tempico
19	Coahuila	Torreón	44	Nuevo León	Apoaca	69	Tlaxcala	Tlaxcala
20	Chiapas	Tuxtla Gutiérrez	45	Nuevo León	1 Noroeste	70	Veracruz Norte	Jalapa
21	Chihuahua	Chihuahua	46	Nuevo León	2 Noroeste	71	Veracruz Norte	Veracruz
22	Chihuahua	Juárez 1	47	Nuevo León	3 Sureste	72	Veracruz Sur	Coatzacoalcos
23	Chihuahua	Juárez 2	48	Nuevo León	4 Sureste	73	Yucatán	Merida Norte
24	Durango	Durango	49	Oaxaca	Oaxaca	74	Yucatán	Merida Sur
25	Durango	Gómez Palacio	50	Puebla	Norte			

Subdelegaciones Tipo "B".

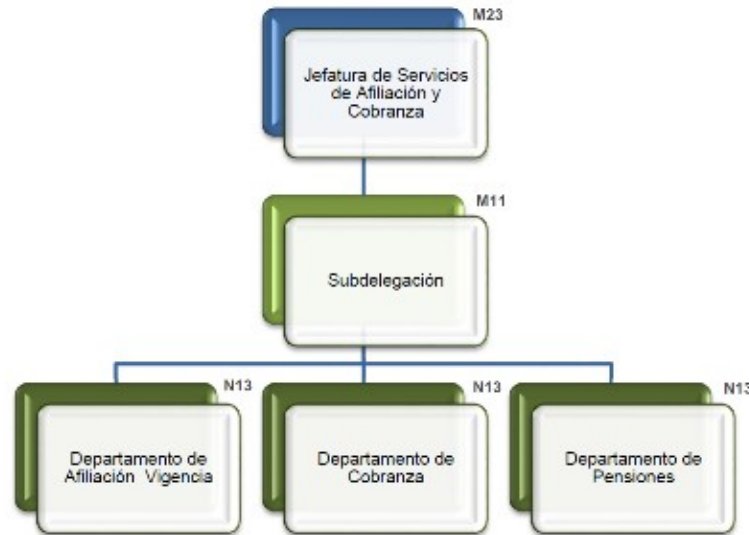

NOTA: La Subdelegación ubicada en Bahía de Banderas, Nayarit, no contará en su estructura con el Departamento de Pensiones

Relación de Subdelegaciones Tipo "B".

No.	DDAD	Subdelegación	No.	DDAD	Subdelegación	No.	DDAD	Subdelegación
1	Agascalientes	Sur	21	Guerrero	Zihuatanejo	41	San Luis Potosí	Ciudad Valles
2	Campeche	Campeche	22	Hidalgo	Cd. Sahagún	42	San Luis Potosí	Matehuala
3	Campeche	Ciudad de Carmen	23	Hidalgo	Tula de Allende	43	Sinaloa	Cuastlane
4	Colima	Colima	24	Hidalgo	Tulancingo	44	Sonora	Agua Prieta
5	Colima	Mansanillo	25	Jalisco	Cd. Guzman	45	Sonora	Caborca
6	Colima	Tecoman	26	Jalisco	Ocotlán	46	Sonora	Guaymas
7	Baja California	San Luis Río C.	27	Jalisco	Puerto Vallarta	47	Sonora	Nacoarán de García
8	Coahuila	Cd. Acuña	28	Michoacán	Lázaro Cárdenas	48	Sonora	Naviços
9	Coahuila	Mordova	29	Michoacán	Uruapan	49	Sonora	Nogales
10	Coahuila	Piedras Negras	30	Michoacán	Zhucuzco	50	Tamaulipas	Ciudad Mante
11	Coahuila	Sabinas	31	Morelos	Cuautla	51	Tamaulipas	Ciudad Victoria
12	Chiapas	Tapachula	32	Morelos	Zacatepec	52	Tamaulipas	Nuevo Laredo
13	Chihuahua	Cuauhtémoc	33	Nayarit	Bahía de Banderas	53	Veracruz Norte	Lerdo de Tejada
14	Chihuahua	Dolores	34	Nuevo León	Montemorelos	54	Veracruz Norte	Marín de la Torre
15	Chihuahua	Hidalgo del Parral	35	Oaxaca	Bahía Cruz	55	Veracruz Norte	Pozos Rieos
16	Chihuahua	Nuevo Casas C.	36	Oaxaca	San Juan Bautista Tuxtepec	56	Veracruz Sur	Cordoba
17	Guerrero	Guerrero	37	Oaxaca	Santa María Huatulco	57	Veracruz Sur	Cosamaloapan
18	Guerrero	Salamanca	38	Puebla	Juarez de Matamoros	58	Veracruz Sur	Cristiaba
19	Guerrero	Chilpancingo	39	Puebla	Tehuacán	59	Zacatecas	Fresnillo
20	Guerrero	Iguala	40	Queretaro	San Juan del Río	60	Zacatecas	Ciudad de Zacatecas

Anexo 3.

Remuneraciones al personal**Tabulador de Sueldos del Personal de Base.**

Categoría	Jornada	Sueldo Hora - Mes	Sueldo mensual	Esc.
ABOGADOS				
Pasante de Abogado	6.5	784.30	5,097.96	Aut.
Abogado	6.5	1,403.84	9,125.04	Aut.
Abogado	8.0	1,403.84	11,230.64	Aut.
ACTUARIAL				
Auxiliar Técnico de Actuariado Social	6.5	1,162.02	7,553.14	1
Oficial Técnico de Actuariado Social	6.5	1,283.90	8,345.36	2
Técnico de Actuariado Social	6.5	1,374.20	8,932.24	3
Actuario Social Matemático	6.5	1,474.08	9,581.50	Aut.
ALMACENES				
Auxiliar de Almacén	6.5	730.18	4,746.16	1
Auxiliar de Almacén	8.0	730.18	5,841.44	1
Oficial de Almacén	8.0	883.52	7,068.14	2
Coordinador de Almacén	8.0	1,042.56	8,340.48	3
Jefe de Grupo de Almacén	8.0	1,280.26	10,242.12	4
Especialista de Almacén	8.0	1,408.32	11,266.48	5
ARQUITECTOS				
Arquitecto	8.0	1,403.84	11,230.64	Aut.
ASISTENTES MÉDICAS				
Asistente Médica	6.5	763.58	4,963.16	1
Asistente Médica	8.0	763.58	6,108.68	1
Coordinadora de Asistentes Médicas	8.0	845.90	6,767.20	2
AUTOPSIAS (D.F.)				
Ayudante de Autopsia	6.5	819.38	5,326.04	Aut.
Ayudante de Autopsia	8.0	819.38	6,555.10	Aut.
AUXILIAR DE SERVICIOS ADMINISTRATIVOS				
Auxiliar de Servicios Administrativos	6.5	508.10	3,302.50	Aut.
Auxiliar de Servicios Administrativos	8.0	508.10	4,064.76	Aut.
BIBLIOTECARIOS				
Técnico de Bibliotecas	6.5	859.92	5,589.56	1
Técnico de Bibliotecas	8.0	859.92	6,879.38	1
Asistente de Bibliotecario	6.5	1,137.90	7,396.12	2
Asistente de Bibliotecario	8.0	1,137.90	9,103.14	2
Bibliotecario	6.5	1,403.84	9,125.04	Aut.
Bibliotecario	8.0	1,403.84	11,230.64	Aut.

Montos brutos en pesos. Vigente a partir del 16 de octubre de 2025.

Tabulador de Sueldos del Personal de Base.

Categoría	Jornada	Sueldo Hora - Mes	Sueldo mensual	Esc.
BIÓLOGOS				
Biólogo	8.0	1,403.84	11,230.64	Aut.
CAJEROS				
Ayudante de Cajero B	8.0	627.76	5,022.12	1
Ayudante de Cajero A	8.0	666.34	5,330.68	2
Cajero D	6.5	823.42	5,351.94	3
Cajero D	8.0	823.42	6,587.36	3
Cajero C	8.0	874.94	6,999.44	4
Cajero B	6.5	936.06	6,084.36	5
Cajero A	8.0	957.08	7,656.68	6
CAMILLEROS				
Camillero de Unidades Hospitalarias	8.0	718.62	5,748.92	Aut.
CENTROS VACACIONALES				
Auxiliar de Administración de C.V.	8.0	718.04	5,744.26	Aut.
Auxiliar de Atención Médica de C.V.	8.0	712.24	5,697.86	Aut.

Auxiliar de Hospedaje de C.V.	8.0	723.48	5,787.78	Aut.
Auxiliar de Operación Contable de C.V.	8.0	834.86	6,678.82	Aut.
Lavandero en Centros Vacacionales	8.0	703.32	5,626.62	Aut.
Operador de Seguridad en Albercas de C.V.	8.0	703.32	5,626.62	Aut.
Operador de Servicios Internos de C.V.	8.0	609.44	4,875.46	Aut.
Operador de Vehículos de C.V.	8.0	717.26	5,738.04	Aut.
Planchador en Centros Vacacionales	8.0	703.32	5,626.62	Aut.
Vigilante de Centros Vacacionales	8.0	609.44	4,875.46	Aut.
CIRUJANOS MÁXILO FACIALES				
Cirujano Máxilo Facial	8.0	1,605.52	12,844.20	Aut.
CITOTECNÓLOGOS				
Citotecnólogo	8.0	984.42	7,875.28	Aut.
CONSERVACIÓN				
Técnico Polivalente	8.0	718.04	5,744.26	1
Técnico Electricista	8.0	761.30	6,090.42	2
Técnico Electrónico	8.0	761.30	6,090.42	2
Técnico Mecánico	8.0	761.30	6,090.42	2
Técnico Plomero	8.0	761.30	6,090.42	2
Técnico A en Aire Acondicionado y Refrigeración	8.0	840.96	6,727.66	3
Técnico A en Equipos Médicos	8.0	840.96	6,727.66	3

Montos brutos en pesos. Vigente a partir del 16 de octubre de 2025.

Tabulador de Sueldos del Personal de Base.

Categoría	Jornada	Sueldo Hora - Mes	Sueldo mensual	Esc.
CONSERVACIÓN				
Técnico A en Fluidos y Energéticos	8.0	840.96	6,727.66	3
Técnico A en Plantas de Lavado	8.0	840.96	6,727.66	3
Técnico A en Telecomunicaciones	8.0	840.96	6,727.66	3
Técnico B en Equipos Médicos	8.0	937.62	7,500.94	4
Técnico B en Fluidos y Energéticos	8.0	937.62	7,500.94	4
Técnico B en Plantas de Lavado	8.0	937.62	7,500.94	4
Técnico B en Telecomunicaciones	8.0	937.62	7,500.94	4
Técnico en Equipos Reciprocantes	8.0	937.62	7,500.94	4
Técnico en Electrónica Médica y Laboratorio	8.0	1,055.20	8,441.62	5
Técnico C en Fluidos y Energéticos	8.0	1,055.20	8,441.62	5
Técnico C en Plantas de Lavado	8.0	1,055.20	8,441.62	5
Técnico C en Telecomunicaciones	8.0	1,055.20	8,441.62	5
Técnico en Mecánica, Fluidos y Especialidades	8.0	1,055.20	8,441.62	5
Técnico en Equipos de Absorción	8.0	1,055.20	8,441.62	5
Técnico en Equipos Helicoidal	8.0	1,055.20	8,441.62	5
Técnico en Equipos de Rayos X	8.0	1,055.20	8,441.62	5
Técnico en Equipos Turbocentrífugo	8.0	1,055.20	8,441.62	5
Especialista en Equipos de Especialidades	8.0	1,198.88	9,591.02	6
Especialista en Equipos de Laboratorio	8.0	1,198.88	9,591.02	6
Especialista en Equipos de Mecánica y Fluidos	8.0	1,198.88	9,591.02	6
Especialista en Equipos de Aire Acondicionado y Refrigeración	8.0	1,198.88	9,591.02	6
Especialista en Plantas de Lavado	8.0	1,198.88	9,591.02	6
Especialista en Equipos de Electrónica Médica	8.0	1,198.88	9,591.02	6
Especialista en Equipos de Rayos X	8.0	1,198.88	9,591.02	6
Especialista en Fluidos y Energéticos	8.0	1,198.88	9,591.02	6
CONTABILIDAD				
Contador	6.5	1,403.84	9,125.04	Aut.
Contador	8.0	1,403.84	11,230.64	Aut.
Contador Auditor	6.5	1,403.84	9,125.04	Aut.
Contador Auditor	8.0	1,403.84	11,230.64	Aut.
CUIDADOR DE ANIMALES				
Cuidador de Animales	8.0	703.32	5,626.62	Aut.

Montos brutos en pesos. Vigente a partir del 16 de octubre de 2025.

Tabulador de Sueldos del Personal de Base.

Categoría	Jornada	Sueldo Hora - Mes	Sueldo mensual	Esc.
DIBUJANTES DE CONSTRUCCIÓN				
Dibujante de Construcción	6.5	897.14	5,831.50	Aut.
Dibujante de Construcción	8.0	897.14	7,177.18	Aut.
DIBUJANTES DE ESTADÍSTICA Y PUBLICIDAD				
Dibujante de Estadística y Publicidad C	6.5	642.46	4,175.98	1
Dibujante de Estadística y Publicidad B	8.0	682.72	5,461.80	2
Dibujante de Estadística y Publicidad A	6.5	897.14	5,831.50	3
Dibujante de Estadística y Publicidad A	8.0	897.14	7,177.18	3
Dibujante de Ingeniería y Arquitectura	6.5	897.14	5,831.50	Aut.
Dibujante de Ingeniería y Arquitectura	8.0	897.14	7,177.18	Aut.
ECONOMISTAS				
Pasante de Economista	8.0	712.46	5,699.74	Aut.
Economista	6.5	1,361.62	8,850.66	Aut.
Economista	8.0	1,361.62	10,892.96	Aut.
EDUCADORAS				
Educadora	6.0	911.50	5,469.06	Aut.
Educadora	6.5	911.50	5,924.68	Aut.
Educadora	8.0	911.50	7,291.94	Aut.
ELECTROCARDIOGRAFISTAS				
Electrocardiografista	8.0	909.94	7,279.54	Aut.
ELEVADORISTAS				
Elevadorista	6.5	639.24	4,154.86	Aut.
Elevadorista	8.0	639.24	5,113.92	Aut.
ENFERMERÍA				
Auxiliar de Enfermería General	8.0	763.58	6,108.68	Aut.
Auxiliar de Enfermería en Salud Pública	8.0	763.58	6,108.68	Aut.
Enfermera General	8.0	922.64	7,381.12	1
Enfermera General Clínica	8.0	987.28	7,898.30	1
Enfermera Especialista	8.0	1,051.94	8,415.48	2
Enfermera Jefe de Piso	8.0	1,280.26	10,242.12	3
ESTOMATÓLOGOS				
Estomatólogo	8.0	1,490.52	11,924.12	Aut.

Montos brutos en pesos. Vigente a partir del 16 de octubre de 2025.

Tabulador de Sueldos del Personal de Base.

Categoría	Jornada	Sueldo Hora - Mes	Sueldo mensual	Esc.
FARMACÉUTICOS				
Auxiliar de Farmacia	6.5	803.08	5,220.34	1
Auxiliar de Farmacia	8.0	803.08	6,424.60	1
Ayudante de Farmacia	8.0	897.54	7,180.26	2
Oficial de Farmacia	8.0	1,041.14	8,329.04	3
Coordinador de Farmacia	8.0	1,225.04	9,800.30	4
FONOAUDIÓLOGOS				
Fonoaudiólogo	6.0	984.42	5,906.46	Aut.
Fonoaudiólogo	8.0	984.42	7,875.28	Aut.
GUARDAVIDAS				
Guardavidas	6.5	703.36	4,571.80	Aut.
CENTROS DE CUIDADO INFANTIL				
Oficial de Puericultura	6.5	718.04	4,667.16	1
Oficial de Puericultura	8.0	718.04	5,744.26	1
Técnico de Puericultura	8.0	778.80	6,230.44	2
HELIOGRAFISTAS				
Heliografista	8.0	834.24	6,673.96	Aut.
HISTOTECNÓLOGOS				
Histotecnólogo	6.0	984.42	5,906.46	Aut.

Histotecnólogo	8.0	984.42	7,875.28	Aut.
INGENIEROS				
Pasante de Ingeniero	6.5	784.30	5,097.96	Aut.
Ingeniero	6.5	1,403.84	9,125.04	Aut.
Ingeniero	8.0	1,403.84	11,230.64	Aut.
INHALOTERAPEUTAS				
Inhaloterapeuta	6.0	984.42	5,906.46	Aut.
Inhaloterapeuta	6.5	984.42	6,398.64	Aut.
Inhaloterapeuta	8.0	984.42	7,875.28	Aut.
INTENDENCIA				
Auxiliar de Servicios de Intendencia	6.5	609.44	3,961.30	1
Auxiliar de Servicios de Intendencia	8.0	609.44	4,875.46	1
Ayudante de Servicios de Intendencia	8.0	706.08	5,648.58	2
Oficial de Servicios de Intendencia	8.0	762.34	6,098.68	3
INTENDENTES				
Intendente	8.0	820.72	6,565.76	Aut.

Montos brutos en pesos. Vigente a partir del 16 de octubre de 2025.

Tabulador de Sueldos del Personal de Base.

Categoría	Jornada	Sueldo Hora - Mes	Sueldo mensual	Esc.
LABORATORISTAS				
Auxiliar de Laboratorio	6.0	788.70	4,732.06	Aut.
Auxiliar de Laboratorio	8.0	788.70	6,309.58	Aut.
Laboratorista	6.0	1,035.46	6,212.90	Aut.
Laboratorista	8.0	1,035.46	8,283.66	Aut.
LAVANDERIAS CENTRALES Y HOSPITALARIAS				
Operador de Servicios de Lavandería	6.5	703.32	4,571.80	1
Operador de Servicios de Lavandería	8.0	703.32	5,626.62	1
Oficial de Servicios de Lavandería	6.5	759.36	4,935.84	2
Oficial de Servicios de Lavandería	8.0	759.36	6,074.84	2
LIMPIEZA E HIGIENE				
Auxiliar de Limpieza e Higiene en Unidades Médicas y No Médicas	8.0	609.44	4,875.46	1
Ayudante de Limpieza e Higiene en Unidades Médicas y No Médicas	8.0	706.08	5,648.58	2
MACHETEROS				
Machetero	6.5	626.44	4,071.50	Aut.
Machetero	8.0	626.44	5,011.44	Aut.
MASAJISTAS				
Masajista	6.5	601.30	3,908.44	Aut.
MÉDICOS				
Médico General	8.0	1,218.98	9,751.80	Aut.
Médico No Familiar	8.0	1,605.52	12,844.20	Aut.
Médico Familiar	8.0	1,605.52	12,844.20	Aut.
MICROFOTOGRAFISTAS				
Técnico de Microfotografía	8.0	984.42	7,875.28	Aut.
MULTILITISTAS				
Multilitista	6.5	801.42	5,209.52	Aut.
Multilitista	8.0	801.42	6,411.42	Aut.
NUTRICIÓN Y DIETÉTICA				
Nutricionista Dietista	6.5	907.28	5,897.40	1
Nutricionista Dietista	8.0	907.28	7,258.16	1
Especialista en Nutrición y Dietética	8.0	1,051.94	8,415.48	2
Nutriólogo Clínico Especializado	8.0	1,280.26	10,242.12	3
OPERADORES DE EQUIPO DE INTERCOMUNICACIÓN NEUMÁTICA				
Operador de Equipo A	6.5	991.12	6,442.26	Aut.

Montos brutos en pesos. Vigente a partir del 16 de octubre de 2025.

Tabulador de Sueldos del Personal de Base.

Categoría	Jornada	Sueldo Hora - Mes	Sueldo mensual	Esc.
OPERADORES DE MAQUINAS DE REVELADO AUTOMÁTICO				
Operador de Máquinas de Revelado Automático	8.0	703.32	5,626.62	Aut.
OPTOMETRISTAS				
Optometrista	6.0	984.42	5,906.46	Aut.
Optometrista	8.0	984.42	7,875.28	Aut.
ORIENTADORES				
Orientador	6.5	1,008.92	6,557.90	Aut.
Orientador	8.0	1,008.92	8,071.42	Aut.
ORIENTADORES (PRESTACIONES SOCIALES) JORNADA SEMANAL				
Orientador de Actividades Familiares	20.0		4,116.02	Aut.
Orientador de Actividades Artísticas (Ramo: Clásica y Moderna)	20.0		3,531.36	Aut.
Orientador de Actividades Artísticas (Ramo: Danza Regional)	20.0		3,767.66	Aut.
Orientador de Actividades Artísticas (Ramo: Maestro de Música)	20.0		3,531.36	Aut.
Orientador de Actividades Artísticas (Ramo: Arte Dramático)	20.0		3,874.68	Aut.
Orientador de Educación Física	20.0		4,154.68	Aut.
Orientador de Iniciación Cultural	20.0		3,531.36	Aut.
Orientador Técnico Médico	20.0		5,820.22	Aut.
ORIENTADOR TÉCNICO MÉDICO (AUXILIARES)				
Auxiliar de Orientador Técnico Médico	6.5	623.72	4,054.16	Aut.
ORTOPEDISTAS				
Ortopedista	8.0	984.42	7,875.28	Aut.
PARTERAS				
Partera	6.5	1,051.94	6,837.68	1
Partera	8.0	1,051.94	8,415.48	1
Jefe de Parteras	6.5	1,130.84	7,350.52	2
Jefe de Parteras	8.0	1,130.84	9,046.64	2
PELUQUEROS				
Peluquero	8.0	620.48	4,963.88	Aut.
PIANISTAS				
Pianista	1.5		3,291.18	Aut.

Montos brutos en pesos. Vigente a partir del 16 de octubre de 2025.

Tabulador de Sueldos del Personal de Base.

Categoría	Jornada	Sueldo Hora - Mes	Sueldo mensual	Esc.
POLIVALENTES PARA CLÍNICAS Y CLÍNICAS HOSPITALES AUXILIARES				
Auxiliar de Administración en Unidad Médica	6.5	739.74	4,808.42	Aut.
Auxiliar de Administración en Unidad Médica	8.0	739.74	5,917.90	Aut.
Auxiliar de Enfermería en Unidad Médica	6.5	757.62	4,924.46	Aut.
Auxiliar de Enfermería en Unidad Médica	8.0	757.62	6,060.88	Aut.
Auxiliar de Limpieza y Cocina en Unidad Médica	6.5	613.98	3,990.86	Aut.
Auxiliar de Limpieza y Cocina en Unidad Médica	8.0	613.98	4,911.82	Aut.
Auxiliar de Servicios Generales en Unidad Médica	6.5	729.66	4,742.96	Aut.
Auxiliar de Servicios Generales en Unidad Médica	8.0	729.66	5,837.30	Aut.
PREPARADORES DE MEZCLAS				
Preparador de mezclas	8.0	1,403.84	11,230.64	1
PROFESORES DE EDUCACIÓN FÍSICA				
Profesor de Educación Física A	4.0	1,031.86	4,127.42	1
Profesor de Educación Física A	6.0	888.72	5,332.22	1
Profesor de Educación Física A	8.0	888.72	7,109.82	1
Profesor de Educación Física B	4.0	1,151.10	4,604.38	2
Profesor de Educación Física B	6.0	1,007.94	6,047.70	2
Profesor de Educación Física B	8.0	1,007.94	8,063.58	2

Profesor de Educación Física C	4.0	1,295.52	5,182.08	3
Profesor de Educación Física C	6.0	1,152.42	6,914.40	3
Profesor de Educación Física C	8.0	1,152.42	9,219.34	3
PROMOTORES DE ESTOMATOLOGÍA				
Promotor de Estomatología	8.0	1,403.84	11,230.64	Aut.
PROMOTORES DE SALUD COMUNITARIA				
Promotor de Salud Comunitaria	8.0	883.52	7,068.14	Aut.
PSICÓLOGOS				
Psicólogo	8.0	1,403.84	11,230.64	Aut.
Psicólogo Clínico	6.0	1,403.84	8,422.92	Aut.
PSICÓMETRAS				
Psicómetra	6.0	984.42	5,906.46	Aut.
Psicómetra	8.0	984.42	7,875.28	Aut.
QUÍMICOS				
Químico Clínico	8.0	1403.84	11,230.64	1
Químico Clínico Jefe de Sección	8.0	1,429.84	11,438.76	2

Montos brutos en pesos. Vigente a partir del 16 de octubre de 2025.

Tabulador de Sueldos del Personal de Base.

Categoría	Jornada	Sueldo Hora - Mes	Sueldo mensual	Esc.
RADIÓLOGOS (TÉCNICOS)				
Técnico Radiólogo	6.0	984.42	5,906.46	Aut.
Técnico Radiólogo	8.0	984.42	7,875.28	Aut.
RADIOTERAPEUTAS				
Radioterapeuta	6.0	984.42	5,906.46	Aut.
Radioterapeuta	8.0	984.42	7,875.28	Aut.
REDACTORES				
Redactor B	6.5	705.12	4,583.28	Aut.
SERVICIOS DE NUTRICIÓN Y DIETÉTICA				
Manejador de Alimentos	6.5	609.44	3,961.30	1
Manejador de Alimentos	8.0	609.44	4,875.46	1
Cocinero Técnico 2	6.5	706.08	4,589.44	2
Cocinero Técnico 2	8.0	706.08	5,648.58	2
Cocinero Técnico 1	6.5	762.34	4,955.02	3
Cocinero Técnico 1	8.0	762.34	6,098.68	3
SOCIÓLOGOS				
Sociólogo	6.5	1,403.86	9,125.04	Aut.
SOPORTE TÉCNICO EN INFORMÁTICA				
Auxiliar de Soporte Técnico en Informática	8.0	1,042.56	8,340.48	1
Oficial de Soporte Técnico en Informática	8.0	1,280.26	10,242.12	2
Coordinador de Soporte Técnico en Informática	8.0	1,408.32	11,266.48	3
TÉCNICO ANESTESIÓLOGO				
Técnico en Anestesia	6.0	1,082.98	6,497.80	Aut.
Técnico en Anestesia	8.0	1,082.98	8,663.78	Aut.
TÉCNICOS EN EL MANEJO DE APARATOS DE ELECTRODIAGNÓSTICO				
Técnico en el Manejo de Aparatos de Electrodiagnóstico	6.0	909.94	5,459.64	Aut.
Técnico en el Manejo de Aparatos de Electrodiagnóstico	8.0	909.94	7,279.54	Aut.
TÉCNICOS EN MEDICINA NUCLEAR				
Técnico en Medicina Nuclear	8.0	984.42	7,875.28	Aut.
TÉCNICOS EN SERVICIOS DE DIETOLOGÍA				
Auxiliar de Técnico en Servicios de Dietología	6.5	793.94	5,160.52	Aut.
Auxiliar de Técnico en Servicios de Dietología	8.0	793.94	6,351.46	Aut.

Montos brutos en pesos. Vigente a partir del 16 de octubre de 2025.

Tabulador de Sueldos del Personal de Base.

Categoría	Jornada	Sueldo Hora - Mes	Sueldo mensual	Esc.
-----------	---------	----------------------	-------------------	------

TELECOMUNICACIONES (AREA DE TELEFONÍA)				
Operador Telefónico A	6.5	718.04	4,667.16	1
Operador Telefónico A	8.0	718.04	5,744.26	1
Operador Telefónico B	8.0	834.86	6,678.82	2
Operador Telefónico C	8.0	980.56	7,844.50	3
Coordinador de Operadores Telefónicos	8.0	1,163.54	9,308.32	4
TERAPISTAS				
Terapista Físico	6.0	984.42	5,906.46	Aut.
Terapista Físico	8.0	984.42	7,875.28	Aut.
Terapista Ocupacional	6.0	984.42	5,906.46	Aut.
Terapista Ocupacional	8.0	984.42	7,875.28	Aut.
TIENDAS				
Operador General en Tiendas	8.0	730.18	5,841.44	1
Jefe de Línea en Tiendas	8.0	778.34	6,226.66	2
TRABAJADORES SOCIALES				
Trabajadora Social	6.5	907.28	5,897.40	1
Trabajadora Social	8.0	907.28	7,258.16	1
Trabajador Social Clínico	8.0	1,034.36	8,274.84	2
TRABAJO SOCIAL (AUXILIARES)				
Auxiliar de Trabajo Social	6.5	718.04	4,667.16	Aut.
Auxiliar de Trabajo Social	8.0	718.04	5,744.26	Aut.
TRANSPORTES				
Chofer	6.5	717.26	4,662.28	1
Chofer	8.0	717.26	5,738.04	1
Motociclista	6.5	717.26	4,662.28	1
Motociclista	8.0	717.26	5,738.04	1
Controlador de Vehículos	6.5	913.50	5,937.82	2
Controlador de Vehículos	8.0	913.50	7,308.00	2
TRASLADO DE PACIENTES EN VEHÍCULOS DE ALTA TECNOLOGÍA				
Enfermera para el Traslado de Pacientes de Urgencia	8.0	922.64	7,381.12	1
Enfermera para el Traslado de Pacientes de Terapia Intensiva	8.0	1,051.94	8,415.48	2
Técnico Operador de Transporte de Pacientes de Urgencia	8.0	899.20	7,193.64	1
Técnico Operador de Transporte de Pacientes de Terapia Intensiva	8.0	972.94	7,783.54	2
Médico para el Traslado de Pacientes de Urgencia	8.0	1,605.52	12,844.20	Aut.
Médico para el Traslado de Pacientes de Terapia Intensiva	8.0	1,605.52	12,844.20	Aut.

Montos brutos en pesos. Vigente a partir del 16 de octubre de 2025.

Tabulador de Sueldos del Personal de Base.

Categoría	Jornada	Sueldo Hora - Mes	Sueldo mensual	Esc.
UNIDADES MÉDICAS DE ESQUEMA MODIFICADO Y CAMPO				
Auxiliar de Administración en Unidad Médica de Esquema Modificado y Campo	8.0	739.74	5,917.90	Aut.
Auxiliar de Atención Médica en Unidad Médica de Esquema Modificado y Campo	8.0	763.58	6,108.68	Aut.
Auxiliar de Laboratorio en Unidad Médica de Esquema Modificado y Campo	8.0	788.70	6,309.58	Aut.
Auxiliar de Servicios Generales en Unidad Médica de Esquema Modificado y Campo	8.0	623.84	4,990.68	Aut.
Estomatólogo en Unidad Médica de Esquema Modificado y Campo	6.0	1,478.18	8,869.12	Aut.
Operador de Servicios de Radiodiagnóstico en Unidad Médica de Esquema Modificado y Campo	8.0	788.70	6,309.58	Aut.
UNIDADES MÉDICAS DE CAMPO				
Auxiliar de Administración en Unidad Médica de Campo	8.0	739.74	5,917.90	Aut.
Auxiliar de Área Médica en Unidad Médica de Campo	8.0	763.58	6,108.68	Aut.
Auxiliar de Servicios Generales en Unidad Médica de Campo	8.0	623.84	4,990.68	Aut.

Estomatólogo en Unidad Médica de Campo	8.0	968.54	7,748.32	Aut.
Operador de Mantenimiento en Unidad Médica de Campo	8.0	623.84	4,990.68	Aut.
Operador de Servicios Auxiliares en Unidad Médica de Campo (Laboratorio)	8.0	788.70	6,309.58	Aut.
Operador de Servicios Auxiliares en Unidad Médica de Campo (Radiodiagnóstico)	8.0	788.70	6,309.58	Aut.
UNIVERSAL DE OFICINAS (RAMA)				
Mensajero	6.5	608.50	3,955.40	Aut.
Mensajero	8.0	608.50	4,868.04	Aut.
Auxiliar Universal de Oficinas	6.5	730.18	4,746.16	1
Auxiliar Universal de Oficinas	8.0	730.18	5,841.44	1
SECTOR DE TESORERÍA				
Oficial de Tesorería	8.0	883.52	7,068.14	2
Coordinador de Tesorería	8.0	1,042.56	8,340.48	3
Jefe de Grupo de Tesorería	8.0	1,280.26	10,242.12	4
Especialista de Tesorería	8.0	1,408.32	11,266.48	5

Montos brutos en pesos. Vigente a partir del 16 de octubre de 2025

Tabulador de Sueldos del Personal de Base.

Categoría	Jornada	Sueldo Hora - Mes	Sueldo mensual	Esc.
Oficial de Servicios Técnicos	8.0	883.52	7,068.14	2
Coordinador de Servicios Técnicos	8.0	1,042.56	8,340.48	3
Jefe de Grupo de Servicios Técnicos	8.0	1,280.26	10,242.12	4
Especialista de Servicios Técnicos	8.0	1,408.32	11,266.48	5
SECTOR DE SERVICIOS ADMINISTRATIVOS				
Oficial de Servicios Administrativos	8.0	883.52	7,068.14	2
Coordinador de Servicios Administrativos	8.0	1,042.56	8,340.48	3
Jefe de Grupo de Servicios Administrativos	8.0	1,280.26	10,242.12	4
Especialista de Servicios Administrativos	8.0	1,408.32	11,266.48	5
SECTOR DE SERVICIOS DE PERSONAL				
Oficial de Personal	8.0	883.52	7,068.14	2
Coordinador de Personal	8.0	1,042.56	8,340.48	3
Jefe de Grupo de Personal	8.0	1,280.26	10,242.12	4
Especialista de Personal	8.0	1,408.32	11,266.48	5
SECTOR DE SERVICIOS DE ESTADÍSTICA				
Oficial de Estadística	8.0	883.52	7,068.14	2
Coordinador de Estadística	8.0	1,042.56	8,340.48	3
Jefe de Grupo de Estadística	8.0	1,280.26	10,242.12	4
Especialista de Estadística	8.0	1,408.32	11,266.48	5
SECTOR DE SERVICIOS DE PROCESAMIENTO DE DATOS				
Oficial de Procesamiento de Datos	8.0	883.52	7,068.14	2
Coordinador de Procesamiento de Datos	8.0	1,042.56	8,340.48	3
Jefe de Grupo de Procesamiento de Datos	8.0	1,280.26	10,242.12	4
Especialista de Procesamiento de Datos	8.0	1,408.32	11,266.48	5
SECTOR DE SERVICIOS DE CONTABILIDAD				
Oficial de Contabilidad	8.0	883.52	7,068.14	2
Coordinador de Contabilidad	8.0	1,042.56	8,340.48	3
Jefe de Grupo de Contabilidad	8.0	1,280.26	10,242.12	4
Especialista de Contabilidad	8.0	1,408.32	11,266.48	5
JEFES DE OFICINA				
Jefe de Oficina A	8.0	1,408.32	11,266.48	Aut.
Jefe Técnico de Cobranzas y Adeudos	8.0	1,408.32	11,266.48	Aut.
Jefe de Grupo de Servicios de Personal	8.0	1,408.32	11,266.48	Aut.

Montos brutos en pesos. Vigente a partir del 16 de octubre de 2025.

Tabulador de Sueldos del Personal de Base.

Categoría	Jornada	Sueldo Hora - Mes	Sueldo mensual	Esc.
VEHÍCULOS PARA PACIENTES DE SERVICIOS ORDINARIOS Y PROGRAMADOS				
Camillero en Vehículos de Servicios Ordinarios y	8.0	718.62	5,748.92	Aut.

Programados (Exclusivo D.F. y Valle de México)				
Operador de Vehículos de Servicios Ordinarios y Programados (Exclusivo D.F. y Valle de México)	8.0	845.82	6,766.56	1
Operador de Ambulancias (Exclusivo Sistema Foráneo)	6.5	768.96	4,998.14	1
Operador de Ambulancias (Exclusivo Sistema Foráneo)	8.0	768.96	6,151.64	1
Controlador de Vehículos de Servicios Ordinarios y Programados	6.5	913.50	5,937.82	2
Controlador de Vehículos de Servicios Ordinarios y Programados	8.0	913.50	7,308.00	2
VELATORIOS				
Auxiliar de Velatorio	8.0	610.00	4,880.00	Aut.
Operador de Velatorio	8.0	717.26	5,738.04	Aut.
Ayudante de Embalsamamiento	8.0	767.00	6,136.00	Aut.
VETERINARIOS				
Veterinario	6.5	1,403.84	9,125.04	Aut.
Veterinario	8.0	1,403.84	11,230.64	Aut.
YESISTAS				
Yesista	8.0	718.04	5,744.26	Aut.

Montos brutos en pesos. Vigente a partir del 16 de octubre de 2025.

Tabulador de Sueldos del extinto Programa IMSS-Bienestar.

Categoría	Jornada	Sueldo Hora - Mes	Sueldo mensual	Esc.
Auxiliar de Administración en H. R.	8.0	739.74	5,917.90	Aut.
Auxiliar de Area Médica en H. R.	8.0	763.58	6,108.68	Aut.
Auxiliar de Area Médica en U. M. C.	8.0	763.58	6,108.68	Aut.
Auxiliar de Enfermería General en H. R.	8.0	763.58	6,108.68	Aut.
Auxiliar de Enfermería General en U. M. R.	8.0	763.58	6,108.68	Aut.
Auxiliar de Servicios Generales en H. R.	8.0	623.84	4,990.68	Aut.
Citotecnólogo en H.R.	8.0	917.20	7,337.54	Aut.
Enfermera Especialista Quirúrgica H. R.	8.0	1,051.94	8,415.48	Aut.
Enfermera General en H. R.	8.0	913.76	7,310.08	Aut.
Enfermera General Clínica en Unidad del Programa	8.0	987.28	7,898.30	Aut.
Estomatólogo en H. R.	8.0	1,490.52	11,924.12	Aut.
Laboratorista en H. R.	8.0	1,043.72	8,349.78	Aut.
Médico General en U.M.C.	8.0	1,218.98	9,751.80	Aut.
Medico No Familiar H. R.	8.0	1,605.52	12,844.20	Aut.
Nutricionista Dietista en H. R.	8.0	913.76	7,310.08	Aut.
Oficial de Conservación en H. R.	8.0	713.70	5,709.56	Aut.
Operador de Mantenimiento en H. R.	8.0	713.70	5,709.56	Aut.
Operador de Servicios Auxiliares (Laboratorio) en H. R.	8.0	788.70	6,309.58	Aut.
Operador de Servicios Auxiliares (Radiodiagnóstico) en H. R.	8.0	788.70	6,309.58	Aut.
Trabajadora Social en H. R.	8.0	913.76	7,310.08	Aut.
Laboratorista en H. R.	8.0	1,043.72	8,349.78	Aut.

Se integran con base en el Decreto publicado en el DOF el 1 de Julio de 2025.

Montos brutos en pesos. Vigente a partir del 16 de octubre de 2025.

Tabulador de Sueldos de los Médicos Residentes.

Categoría	Sueldo	Beca	Total
Residente (R1)	2,810.74	3,448.42	6,259.16
Residente (R2)	3,042.46	3,713.10	6,755.56
Residente (R3)	3,119.54	3,801.28	6,920.82
Residente (R4)	3,197.52	3,889.74	7,087.26
Residente (R5)	3,293.50	4,006.38	7,299.88
Residente (R6)	3,392.26	4,126.60	7,518.86
Residente (R7)	3,494.16	4,250.46	7,744.62
Residente (R8)	3,598.82	4,377.96	7,976.78

Montos brutos en pesos. Vigente a partir del 16 de octubre de 2025.

Tabulador de Sueldos del Personal de Confianza.

Nivel Salarial	Sueldo mensual	Nivel Salarial	Sueldo mensual
----------------	----------------	----------------	----------------

N 4	4,433.82	N 34	9,751.80
N 5	4,655.38	N 35	10,133.14
N 6	4,833.92	N 36	10,275.28
N 7	4,985.28	N 37	10,587.54
N 8	5,203.74	N 38	10,815.06
N 9	5,358.92	N 39	11,131.88
N 10	5,709.64	N 40	11,383.70
N 11	5,789.74	N 41	12,095.08
N 12	6,038.88	N 42	12,418.96
N 13	6,226.66	N 43	12,878.44
N 14	6,294.96	N 44	13,092.08
N 15	6,578.38	N 45	13,280.04
N 16	6,780.08	N 46	13,845.06
N 17	6,981.22	N 47	14,143.60
N 18	7,031.04	N 48	14,534.96
N 19	7,153.14	N 49	15,268.30
N 20	7,310.08	N 50	15,890.56
N 21	7,458.50	N 51	16,442.88
N 22	7,728.96	N 52	17,143.56
N 23	7,933.50	N 53	17,829.56
N 24	8,074.58	N 54	18,210.00
N 25	8,139.78	N 55	18,742.88
N 26	8,349.78	N 56	19,459.98
N 27	8,542.12	N 57	20,342.52
N 28	8,664.64	N 58	21,288.40
N 29	8,856.36	N 59	22,228.82
N 30	8,910.60	N 60	23,484.46
N 31	9,032.02	N 61	24,472.72
N 32	9,304.24	N 62	25,554.28
N 33	9,503.94	N 63	26,997.76

Montos brutos en pesos. Vigente a partir del 16 de octubre de 2025.

Tabulador de Sueldos del Personal de Estatuto "A".

Grupo	Grado	Sueldo Tabular	Compensación Garantizada	Percepción Ordinaria Bruta
W	A	4,820.94	7,343.40	12,164.34
W	B	5,210.22	7,830.20	13,040.42
W	C	5,629.44	8,377.88	14,007.32
V	A	6,078.58	9,027.00	15,105.58
V	B	6,557.72	9,655.94	16,213.66
V	C	7,081.70	10,325.30	17,407.00
U	A	7,650.58	11,116.42	18,767.00
U	B	8,264.48	11,907.56	20,172.04
U	C	8,938.20	12,536.42	21,474.62
T	A	9,656.90	13,469.58	23,126.48
T	B	10,435.42	14,828.66	25,264.08
T	C	11,258.82	15,538.66	26,797.48
S	A	12,157.16	16,877.54	29,034.70
S	B	13,130.32	17,972.92	31,103.24
S	C	14,178.40	19,595.76	33,774.16
R	A	15,316.24	21,320.04	36,636.28
R	B	16,528.96	22,942.90	39,471.86
R	C	17,846.50	24,991.74	42,838.24
Q	A	19,283.78	27,040.56	46,324.34
Q	B	20,840.86	29,454.54	50,295.40
Q	C	22,487.72	35,580.76	58,068.48

Montos brutos en pesos. Vigente a partir del 1 de enero de 2025.

Tabulador de Sueldos del Personal con Puesto de Mando y Homólogo.

Grupo, Grado y Nivel	Sueldo Mensual	Compensación Garantizada	Percepción Ordinaria Bruta
----------------------	----------------	--------------------------	----------------------------

H11	54,934.86	133,592.14	188,527.00
J31	43,976.88	140,027.12	184,004.00
J21	35,820.46	142,149.54	177,970.00
J11	35,820.46	136,118.54	171,939.00
K22	28,016.76	134,871.24	162,888.00
K21	28,016.76	128,838.24	156,855.00
K12	28,016.76	122,805.24	150,822.00
K11	28,016.76	115,456.24	143,473.00
L31	35,820.46	101,426.54	137,247.00
L31	28,016.76	109,230.24	137,247.00
L21	28,016.76	97,165.24	125,182.00
L11	28,016.76	85,099.24	113,116.00
M43	28,016.76	102,360.24	130,377.00
M42	28,016.76	90,220.24	118,237.00
M41	28,016.76	78,080.24	106,097.00
M33	28,016.76	68,509.24	96,526.00
M33	25,774.66	70,751.34	96,526.00
M33	20,665.96	75,860.04	96,526.00
M32	25,774.66	67,735.34	93,510.00
M31	25,774.66	64,718.34	90,493.00
M23	20,665.96	65,302.04	85,968.00
M22	20,665.96	60,778.04	81,444.00
M21	20,665.96	53,235.04	73,901.00
M13	20,665.96	50,220.04	70,886.00
M12	20,665.96	47,204.04	67,870.00
M11	20,665.96	45,696.04	66,362.00
N33	16,699.66	48,154.34	64,854.00
N32	13,770.22	44,748.78	58,519.00
N31	18,625.26	35,066.74	53,692.00
N31	13,770.22	39,921.78	53,692.00
N23	11,947.98	37,825.02	49,773.00
N22	11,947.98	34,091.02	46,039.00
N21	11,947.98	32,998.02	44,946.00
N13	11,485.48	30,443.52	41,929.00
N12	11,485.48	28,935.52	40,421.00
N11	11,485.48	27,592.52	39,078.00
O33	9,948.00	28,361.00	38,309.00
O32	9,948.00	25,468.00	35,416.00
O31	9,948.00	23,636.00	33,584.00
O23	9,596.00	21,532.00	31,128.00
O22	9,596.00	20,354.00	29,950.00
O21	9,596.00	18,199.00	27,795.00
O13	8,908.00	18,323.00	27,231.00
O12	8,908.00	17,582.00	26,490.00
O11	8,908.00	17,097.00	26,005.00

Montos brutos en pesos. Vigente a partir del 1 de enero de 2024.

Conceptos de Prestaciones Asociadas a la Plaza.

Concepto / Prestación	Descripción
11 Complemento adicional ayuda de renta	Cláusula 63 Bis inciso b) CCT, ayuda para pago de renta de casa-habitación.
20 Ayuda para pago de renta de casa habitación	Cláusula 63 Bis inciso a) CCT.
29 Prima vacacional	Cláusula 47 del CCT, los trabajadores recibirán este pago sobre los salarios que les correspondan durante el periodo vacacional.
48 Ayuda para actividades culturales y recreativas	Cláusula 47 del CCT, los trabajadores recibirán este pago en función a la antigüedad efectiva.
49 Aguinaldo	Cláusula 107 del CCT, gratificación anual proporcional a los días laborados en el año.
50 Ayuda de despensa	Cláusula 142 Bis del CCT, pago quincenal a los trabajadores para adquisición de mercancías.
55 Fondo de ahorro	Cláusula 144 del CCT, los trabajadores recibirán de manera anual un pago en proporción a los días laborados.

Conceptos de Prestaciones Asociadas a la Localidad y al Ocupante.

Concepto / Prestación		Descripción
15	Zona aislada	Decreto presidencial publicado en el DOF el 10 de junio de 1988; pago de 50% del sueldo más el concepto 011 bruto de los trabajadores que laboren en las localidades de Baja California Sur y las Islas Marías en Sinaloa.
16	Alto costo de vida	Cláusula 98 del CCT, porcentaje según la localidad.
22	Ayuda de renta	Cláusula 63 Bis inciso c) del CCT, este concepto se otorga a partir de los cinco años de antigüedad efectiva.
25	Pago supletorio de guardería	Cláusula 76 fracción III del CCT, a trabajadores con derecho a guardería, en caso de no haber cupo para el hijo.
27	Compensación por pasajes, domicilio y adscripción foránea	Cláusula 103 del CCT, al personal que presta sus servicios en un municipio diferente al de su lugar de residencia, siempre y cuando sea colindante.
32	Estímulos por asistencia	Art. 91 del Reglamento Interior de Trabajo, pago de 3 días de aguinaldo a los trabajadores cuando asistan a laborar todos los días hábiles de la quincena.
33	Estímulos por puntualidad	Cláusula 38 del CCT y Art. 93 del Reglamento Interior de Trabajo, pago de 2 días de aguinaldo que se otorga cuando el trabajador acumule 10 registros de asistencia hasta el minuto 5.
67	Estímulo Instructores Técnicos	Oficio circular 29 del 9 de septiembre de 1991, pago de 3 días de sueldo tabular más concepto 011 bruto, al personal que cumpla con 20 horas de instrucción cada quincena.
84	Estímulo a la calidad y eficiencia	Cláusula 18a. Transitoria del CCT, bono de productividad que recibirán los trabajadores de base a fin de estimular los resultados extraordinarios de cada trabajador.

Conceptos de Prestaciones Asociadas a la Localidad y al Ocupante.

Concepto / Prestación		Descripción
12	Jornada discontinua	Cláusula 28 del CCT, porcentaje por laborar jornada interrumpida por una hora o más.
13	Sobresueldo a médicos	Cláusula 86 del CCT, compensación al médico, cirujano maxilofacial y estomatólogo, por destinar parte de su jornada a realizar visitas a domicilio a los derechohabientes usando los vehículos de su propiedad o realizar labores fuera de su jornada.
14	Infectocontagiosidad no médica	Cláusula 86 Bis del CCT y Reglamento de Infectocontagiosidad y Emanaciones Radiactivas, personal no médico que labora en áreas o servicios de Infectocontagiosidad, de manera constante y permanente.
23	Infectocontagiosidad médica	Cláusula 86 Bis del CCT y Reglamento de Infectocontagiosidad y Emanaciones Radiactivas, personal médico que labora en áreas o servicios de Infectocontagiosidad, de manera constante y permanente.
26	Pasajes fijos	Cláusula 103 del CCT, por desempeñar sus tareas fuera de los centros de trabajo, disfrutarán de una compensación.
30	Prima dominical	Cláusula 46 Fracción II del CCT, los trabajadores que laboren los domingos disfrutarán de un pago adicional.
31	Cobertura de menaje por cambio de lugar	Cláusula 99 del CCT, pago al personal que por necesidades del servicio es movilizad del lugar donde reside.
39	Bonificación de seguro de guarderías	Bonificación del Seguro de Responsabilidad Civil para la rama de Puericultura.
40	Bonificación de seguro médico	Bonificación al personal médico como protección a la práctica médica.
41	Complemento de ayuda a becario	10 por ciento de la Beca (neto).
44	Ayuda refrigerio	A los trabajadores de guardería que no perciben en especie.
46	Ayuda alojamiento becarios	\$100.00 mensuales (neto).
54	Emanaciones radioactivas no médicas	Cláusula 86 Bis del CCT y Reglamento de Infectocontagiosidad y Emanaciones Radioactivas, personal no médico que labora y está expuesto en forma constante y permanente en áreas o servicios de emanaciones radioactivas.

Conceptos de Prestaciones Asociadas a la Localidad y al Ocupante.

Concepto / Prestación		Descripción
57	Atención integral continua	Cláusula 86 último párrafo del CCT, sobresueldo a los médicos familiares, no familiares y cirujanos maxilofaciales, por la compactación de horarios y distribución de actividades.
58	Sobresueldo docencia enfermería	Cláusula 151 del CCT, sobresueldo a la rama de enfermería por participar en actividades docentes, de enseñanza y de investigación.
59	Complemento de beca	Sobresueldo para el médico residente tomando como base el importe de la beca.
61	Sobresueldo traslado pacientes	Sobresueldo al personal de servicio de traslados de pacientes en vehículos de alta tecnología.
62	Ayuda para libros médicos	Apoyo para la adquisición de libros, revistas especializadas y material didáctico de médicos.

63	Emanaciones radioactivas	Cláusula 86 Bis del CCT y Reglamento de Infectocontagiosidad y Emanaciones Radiactivas, personal médico que labora en forma constante y permanente en áreas o servicios de emanaciones radioactivas.
64	Material didáctico a médicos residentes	Art. 30 del Reglamento de Médicos Residentes en Periodo de Adiestramiento en una Especialidad, apoyo a los médicos residentes para adquisición de libros durante la vigencia de la beca.
72	Ayuda para libros no médicos	Apoyo para la adquisición de libros, revistas especializadas y material didáctico para personal técnico y profesionista.
73	Bonificación seguro de enfermería	Bonificación del Seguro de Responsabilidad Civil al personal de la rama de enfermería como protección a la práctica de enfermería.
78	Actividades académicas	Sobresueldo para fonoaudiólogos, terapeuta físico y ocupacionales que desempeñen sus funciones en unidades de medicina física y rehabilitación.
83	Sobresueldo por investigación y docencia	Cláusula 153 del CCT, Instituto y Sindicato convienen en que todos los trabajadores de las categorías de nutricionista dietista, especialista en nutrición y dietética, nutriólogo clínico especializado, percibirán una compensación del 5% (CINCO POR CIENTO), sobre su sueldo tabular, por su participación en actividades docentes, de enseñanza y de investigaciones dirigidas al personal del Instituto y a los derechohabientes. En caso de contar con título y cédula profesional la compensación será del 20% (VEINTE POR CIENTO) sobre su sueldo tabular.

Prestaciones en Especie.

Concepto / Prestación	Descripción
Anteojos	Cláusula 75 del CCT, a solicitud del trabajador previo dictamen médico, el trabajador y sus hijos hasta los 18 años y 25 años si se encuentra estudiando, tendrán derecho a 2 dotaciones durante la vigencia del CCT.
Ropa de trabajo, uniformes y gafete	Cláusula 69 del CCT, la dotación se otorga de acuerdo con la categoría, adscripción y acorde al clima de cada región.
Programas recreativos, culturales y deportivos	Cláusula 147 del CCT, servicios de balneario en los centros vacacionales, acceso al parque acuático y campamentos con un ahorro de 50% en entrada y 15% en los servicios de hospedaje que prestan los Centros Vacacionales.
Tiendas	Cláusula 142 del CCT, se otorga quincenalmente el 50 por ciento de descuento en sus compras hasta por 100.00 pesos en una sola operación.

Obligaciones Patronales.

Concepto / Prestación	Descripción
ISR a cargo del IMSS por Fondo de Ahorro	Artículos 96 y 152 de la Ley del Impuesto Sobre la Renta, Cláusula 144 del CCT y Artículo 7 del RJP.
ISR a cargo del IMSS por estímulos y ayuda de renta	Artículos 96 y 152 de la Ley del Impuesto Sobre la Renta, Cláusula 63 Bis del CCT, Artículos 91 y 93 del Reglamento Interior de Trabajo, así como el Acuerdo del IMSS y el SNTSS del 5 de septiembre de 2018.
Aportación Patronal Cesantía y Vejez (Afore)	Artículos 15, frac. VII, 168 de la LSS, así como Convenio del 21 de abril de 1988.
Aportación Patronal al Seguro para el Retiro (Afore)	Artículos 15, frac. VII, 168 de la LSS, así como Convenio del 21 de abril de 1988.
Cuotas Obrero Patronales a cargo del IMSS	Artículos 15, frac. VIII, 25, 71, 72, 106, 107, 147, 211 y 212 de la LSS, así como Convenio del 21 de abril de 1988.
Aportación al Infonavit	Artículo 136 de la Ley Federal del Trabajo.
ISR a cargo del IMSS por aguinaldo	Artículos 96 y 152 de la Ley del Impuesto Sobre la Renta y Cláusula 107 del CCT.
ISR a cargo del IMSS por compensación garantizada	Artículos 96 y 152 de la Ley del Impuesto Sobre la Renta.
ISR a cargo del IMSS por percepción médica	Artículos 96 y 152 de la Ley del Impuesto Sobre la Renta y Acuerdo del IMSS, así como el SNTSS del 5 de septiembre de 2018.

Prestaciones de Seguridad Social.

Concepto / Prestación	Descripción
Enfermedad general	Cláusula 82 del CCT Enfermedades y Accidentes de Carácter no Profesional; Cláusula 83 del CCT Atención Médica; Cláusula 84 del CCT Certificado de Incapacidad. La atención que requieran los trabajadores en los términos de la LSS y de las cláusulas conducentes del CCT, será impartida por médicos de base del IMSS, teniendo derecho a que se expida el certificado de incapacidad correspondiente, cuando el caso lo requiera, sin más autorización que la del médico tratante.
Riesgo de trabajo	Cláusula 87 del CCT Enfermedades de Trabajo y Reglamento Interior de Trabajo; Cláusula 88 del CCT Atención Médica por Riesgos de Trabajo; Cláusula 90 del CCT Prótesis, Órtesis, Ortopedia y Aparatos Auditivos.

El IMSS suministrará atención médica y medicinas a sus trabajadores en caso de riesgos de trabajo, así como, proporcionará oportuna y gratuitamente prótesis, incluyendo implantes mamarios, órtesis y demás aparatos de ortopedia, de buena calidad y los repondrá cuando, por uso o por cualquier otra razón resulten inadecuados.

Cláusula 76 del CCT Guarderías Infantiles; Cláusula 76 Bis del CCT Guardería en caso de Orfandad Total.

El IMSS se obliga a suministrar a sus trabajadores el servicio de guardería para sus hijos mayores de cuarenta y cinco días y hasta los seis años, así como, a los hijos menores de seis años de edad, que queden en orfandad total a solicitud del tutor o de quien tenga la custodia, durante las horas de jornada laboral del trabajador, en términos del Reglamento de Guarderías para Hijos de Trabajadores del IMSS.

Cláusula 77 del CCT Maternidad, en los casos de maternidad, la trabajadora al servicio del IMSS tendrá derecho a 90 días de descanso con salario íntegro, equipo completo de ropa (canastilla) para el recién nacido y suministro de leche durante los primeros diez meses de edad del niño, asimismo, las demás prestaciones que menciona la LSS.

Personal con puesto de mando y homólogos del Órgano Interno de Control.

Puesto	Plazas	Grupo, grado y nivel	Sueldo mensual	Compensación garantizada	Percepción ordinaria bruta
Contralor interno	1	J21	35,820.46	142,149.54	177,970.00
Coordinadores	5	K21	28,016.76	128,838.24	156,855.00
Coordinador Administrativo	1	M42	28,016.76	90,220.24	118,237.00
Coordinadores Regionales del Área de Auditoría, Quejas y Responsabilidades	10	M33	25,774.66	70,751.34	96,526.00
	4	M31	25,774.66	64,718.34	90,493.00
Jefes de División	15	M33	20,665.96	75,860.04	96,526.00
	2	M31	25,774.66	64,718.34	90,493.00
Jefe de área de Auditoría, Quejas y Responsabilidades	1	M23	20,665.96	65,302.04	85,968.00

Montos brutos en pesos.

Presupuesto ejercido en Prestadores de Servicios Profesionales y Personales independientes por Honorarios.

Tipo de Contratación	Presupuesto ejercido*		Variación absoluta
	2024	2025	
Total	207	233.5	26.5
Honorable Consejo Técnico	52.1	57.3	5.2
Honorable Comisión de Vigilancia	2	2	0
Dirección General	1.6	1.9	0.3
Dirección de Administración	27.4	33.3	5.9
Dirección Jurídica	65	58.9	-6.1
Dirección de Operación y Evaluación	4	2.8	-1.2
Dirección de Prestaciones Médicas	25.7	54.1	28.4
Dirección de Prestaciones Económicas y Sociales	13.7	11	-2.7
Dirección de Finanzas	8.1	6.5	-1.6
Dirección de Incorporación y Recaudación	1	0	-1
Dirección de Planeación para la Transformación Institucional	1.5	2.8	1.3
Dirección de Innovación y Desarrollo Tecnológico	2.6	0	-2.6
Secretaría General	1.4	2	0.6
Órgano Interno de Control	0.4	0	-0.4
Órgano de Operación Administrativa Desconcentrada	0.5	0.9	0.4

*Cifras en mdp.

Costo del personal de Afiliación y Cobranza por OOAD.

OOAD	Notificadores / Localizadores	Ejecutores	Supervisores de Ejecutor	Visitadores	Revisores	Promotores Firma Digital	Promotores del Campo	Promotores Clasificación de Empresas	Supervisor de Agente Telefónico	Apoyo a Requerimientos de la PRODECON	Apoyo a Procesos Administrativos	Analista Fiscal	Total
Total	316,862,147	306,971,209	66,499,815	171,787,286	80,154,895	53,127,643	30,190,914	64,915,843	779,031	1,520,413	14,382,883	4,055,569	1,111,247,648
Aguascalientes	4,057,896	4,631,619	473,123	2,277,428	1,278,637	650,750	332,504	1,271,086	0	0	0	0	14,973,043
Baja California	12,973,404	15,420,754	1,773,456	3,453,589	2,623,258	2,282,913	2,593,604	2,995,700	0	0	0	0	44,116,678
Baja California Sur	2,701,527	4,474,417	864,834	1,453,324	1,506,536	870,454	722,300	584,327	0	0	0	0	13,177,719
Campeche	3,745,996	3,176,945	597,067	1,289,804	1,204,222	956,064	449,219	1,816,054	0	0	0	0	13,235,371

Chiapas	8,715,164	7,494,449	2,104,301	2,104,197	1,890,563	1,158,837	1,268,943	1,462,913	0	0	0	0	26,199,367
Chihuahua	9,750,620	6,063,687	3,547,784	2,341,186	841,533	2,219,752	1,049,279	1,511,139	0	0	0	0	27,324,980
Coahuila	6,913,449	14,481,461	2,439,386	4,897,308	478,963	2,630,004	231,299	1,690,667	0	0	0	0	33,762,537
Colima	2,581,388	4,725,142	697,224	2,391,613	700,372	711,593	219,198	837,737	0	0	0	0	12,864,267
Durango	7,818,759	7,947,030	703,154	4,326,791	1,304,205	915,839	661,901	1,028,464	0	0	0	0	24,706,143
Estado de México Oriente	15,138,449	13,769,027	2,295,828	5,682,981	4,172,536	1,108,169	221,741	1,531,654	0	0	0	0	43,920,385
Estado de México Poniente	10,209,585	6,693,109	1,172,388	5,499,246	1,411,543	1,096,523	380,148	1,825,756	0	0	0	0	28,288,298
Guanajuato	10,025,084	10,275,864	1,625,165	7,648,351	4,775,576	1,812,063	1,544,969	2,049,720	0	0	0	0	39,756,792
Huerrero	5,531,094	4,749,793	703,982	2,552,389	1,749,106	1,445,161	436,576	1,366,411	0	0	0	0	18,534,512
Hidalgo	4,922,736	4,040,831	698,041	1,505,203	976,377	1,688,933	576,177	1,146,811	0	0	0	0	15,555,109
Jalisco	25,272,839	31,204,370	4,938,655	19,657,796	5,250,071	2,696,827	1,937,884	4,790,713	0	0	0	939,819	96,688,974
Michoacán	8,025,992	10,391,159	1,140,094	5,636,243	1,275,784	1,734,109	1,737,759	1,826,715	0	0	0	929,685	32,697,540
Morelos	2,244,950	2,126,565	709,576	3,059,831	952,126	893,961	620,548	1,163,469	0	0	0	0	11,771,026
Nayarit	2,845,318	2,931,965	425,902	1,273,838	1,172,699	402,959	547,531	913,537	0	0	0	0	10,513,749
Nuevo León	11,425,036	15,161,403	5,908,165	7,420,706	4,566,374	1,873,859	644,784	2,914,944	0	0	0	0	49,915,271
Oaxaca	3,801,573	4,497,447	703,208	4,453,491	1,455,824	1,525,583	572,828	647,548	0	0	0	0	17,657,502
Puebla	10,473,944	9,902,973	1,698,351	7,206,074	1,860,134	1,684,814	0	2,027,564	0	0	0	0	34,853,854
Querétaro	6,032,299	7,160,598	1,308,378	3,709,499	3,756,605	1,071,400	658,743	2,080,211	0	0	0	0	25,777,733
Quintana Roo	7,220,275	3,749,618	1,177,362	3,200,548	1,412,236	1,763,754	0	930,244	0	0	0	0	19,454,037
San Luis Potosí	5,974,257	5,627,170	658,470	3,988,473	1,245,250	1,329,381	1,195,387	1,372,398	0	0	0	0	21,390,786
Sinaloa	9,640,368	13,828,978	1,406,244	4,150,538	696,713	1,772,200	3,706,699	1,365,240	0	0	0	763,435	37,330,415
Sonora	12,403,843	17,331,786	5,149,991	4,568,822	2,368,826	3,258,629	2,234,966	1,584,375	0	0	0	459,363	49,360,601
Tabasco	3,944,220	4,028,129	702,762	937,962	233,363	658,982	651,779	913,220	0	0	0	0	12,070,417
Tamaulipas	15,657,109	14,876,286	7,641,373	4,161,656	3,424,658	3,146,587	1,012,392	2,552,487	0	0	0	0	52,472,548
Tlaxcala	1,744,202	1,715,889	469,673	1,288,041	469,673	220,928	0	0	0	0	0	0	5,908,406
Veracruz	11,893,651	10,689,655	1,678,431	4,805,698	2,616,690	2,198,093	1,535,582	1,826,509	0	0	0	0	37,244,309
Veracruz Sur	6,653,486	7,614,939	2,120,097	5,969,138	2,306,413	1,715,166	1,334,277	1,153,316	0	0	0	0	28,866,832
Yucatán	3,468,010	2,187,646	965,461	2,600,845	955,015	876,077	663,308	899,131	0	0	0	963,267	13,578,760
Zacatecas	3,359,969	4,591,004	478,618	1,897,553	1,436,410	667,954	448,589	915,795	0	0	0	0	13,795,892
Norte DF	18,851,740	9,882,107	4,444,688	14,905,640	7,941,278	1,874,343	0	7,455,909	0	0	0	0	65,355,705
Sur DF	40,843,915	19,527,394	3,078,583	19,471,484	9,845,326	2,214,982	0	6,464,079	779,031	1,520,413	14,382,883	0	118,128,090

Montos brutos en pesos.

Becas de las personas prestadoras de Servicio Social médico.

Carrera	A	B	C	CC
INTERNO DE PREGRADO 80	-	-	-	3,650.00
PASANTE DE ATENCION MEDICA	-	-	700.00	-
TRABAJO SOC SS 80	-	300.00	-	-
DIETOLOGIA SS 80	-	-	600.00	-
ENFERMERIA SS 80	-	330.00	3,700.00	-
LIC ENFERMER SS 80	-	-	-	3,650.00
ODONTOLOGIA SS 80	-	900.00	3,700.00	-
QUIM FARMAC SS 80	-	300.00	-	-
QUIM CLINICO SS 80	-	300.00	-	-
TEC LAB CLIN SS 80	200.00	-	-	-
LIC SALUD COM SS 80	-	-	600.00	-
PSICOLOGIA SS 80	-	300.00	600.00	-
TEC RADIOLOGO SS 80	-	300.00	-	-
LIC RADIOLOGIA SS 80	-	300.00	-	-
MEDICINA SER SOC 80	-	2,400.00	3,900.00	3,900.00
TEC TERAP RESPIRATORIA SS 80	-	300.00	-	-
NUTRICION SS 80	200.00	300.00	-	-
LIC REHABILITACION	-	-	600.00	-
LIC FISIOTERAPIA	-	300.00	-	-
LIC TERAP FIS SS 80	-	300.00	-	-
LIC TERAP OCUP SS 80	-	300.00	-	-

Nota: La información corresponde a la beca mensual que perciben las categorías del TC 05 Becarios.

Aguinaldo	
INTERNO DE PREGRADO 80	\$7,300.00 Dos meses del importe de la beca

Apoyo Didáctico Trimestral	
INTERNO DE PREGRADO 80	\$2,000
PAS C MEDICINA SER SOC 80	\$1,500
PAS B MEDICINA SER SOC 80	\$300

Nota: La información corresponde al pago del concepto 028 "Material Didáctico a Becario", que perciben las categorías del TC 05 Becarios.

Apoyo a internos de pregrado y pasantes de Servicio Social.

Ayuda a beneficiarios por fallecimiento	
Interno de pregrado y pasante	Por muerte o invalidez total o permanente para los pasantes con goce de beca tipo "A" y "B", monto vigente autorizado por el IMSS. Para los becarios que tengan beca tipo "C" o "CC", monto vigente autorizado por el IMSS.

Atención médica	
Interno de pregrado y pasante de servicio social, atención médica quirúrgica	En el tiempo que dure el ciclo académico, extensivo para sus padres o en su caso, cónyuge e hijos, de acuerdo con la normatividad vigente.

Importe mensual bruto para becas de prestadores de Servicio Social administrativo.

Tipo	Importe
Profesionista	800 pesos.
Técnico	400 pesos.

Anexo 4. Analítico

puesto-plaza

Base

Analítico Puesto Plaza del personal de Base del Régimen Ordinario.

Régimen	Tipo de Contratación	Clave de Categoría	Categoría	Plazas Ocupadas
				406,284
Ordinario	Base	20000180	ABOGADO 80	63
Ordinario	Base	20030080	ARQUITECTO 80	3
Ordinario	Base	2010180	ARQUITECTO 80	1
Ordinario	Base	22060080	ASIST BIBLIOTECARIO 80	143
Ordinario	Base	21040065	ASISTENTE MEDICA 65	20,436
Ordinario	Base	2076272	ASISTENTE MEDICA 72	0
Ordinario	Base	21040080	ASISTENTE MEDICA 80	8,869
Ordinario	Base	20740080	AUX ADMON UMEMC 80	1
Ordinario	Base	20500065	AUX ADMON UNID MEDICA 65	245
Ordinario	Base	20500080	AUX ADMON UNID MEDICA 80	1,107
Ordinario	Base	20090180	AUX ATEN MED CENT VAC 80	11
Ordinario	Base	20740180	AUX ATEN MED UMEMC 80	10
Ordinario	Base	20090080	AUX DE ADMON CENT VAC 80	36
Ordinario	Base	20751580	AUX DE ADMON HR 80	1
Ordinario	Base	20210180	AUX DE ENF SALUD PUB 80	4,458
Ordinario	Base	20210080	AUX DE ENFERMERIA GRAL 80	37,851
Ordinario	Base	20210280	AUX DE ENFERMERIA GRAL HR	2
Ordinario	Base	20320060	AUX DE LABORATORIO 60	59
Ordinario	Base	20320080	AUX DE LABORATORIO 80	2,488
Ordinario	Base	20090380	AUX DE OP CONT CENT VAC80	3
Ordinario	Base	2003080	AUX DE SERVS ADMVOS 80	1
Ordinario	Base	21300065	AUX DE SERVS DE INT 65	118
Ordinario	Base	2299772	AUX DE SERVS DE INT 72	0
Ordinario	Base	21300080	AUX DE SERVS DE INT 80	589
Ordinario	Base	20710065	AUX DE TRAB SOCIAL 65	233
Ordinario	Base	20710080	AUX DE TRAB SOCIAL 80	51
Ordinario	Base	20790080	AUX DE VELATORIO 80	65
Ordinario	Base	20752280	AUX ENF GENERAL UMR	2
Ordinario	Base	20500180	AUX ENFERMERIA U M 80	454
Ordinario	Base	20090280	AUX HOSPEDAJE CENT VAC 80	56
Ordinario	Base	20500265	AUX LIMP Y COC U MED 65	4
Ordinario	Base	20500280	AUX LIMP Y COC U MED 80	21
Ordinario	Base	21310080	AUX LIMPIEZA E HIGIENE UM Y NO MED 80	26,836
Ordinario	Base	20450065	AUX ORIENTADOR TEC MED 65	8
Ordinario	Base	20751680	AUX SERVS GRALES HR 80	1
Ordinario	Base	20500365	AUX SERVS GRALES U MED 65	153
Ordinario	Base	20500380	AUX SERVS GRALES U MED 80	1,013
Ordinario	Base	20740380	AUX SERVS GRALES UMEMC 80	0
Ordinario	Base	21820080	AUX SOPORTE TEC INFORMAT	1,649
Ordinario	Base	20660080	AUX TEC SERVS DIET 80	14
Ordinario	Base	21760065	AUX UNIV DE OFICINAS 65	4,114
Ordinario	Base	21760080	AUX UNIV DE OFICINAS 80	20,268
Ordinario	Base	21020065	AUXILIAR DE ALMACEN 65	19
Ordinario	Base	21020080	AUXILIAR DE ALMACEN 80	2,348

Base

Analítico Puesto Plaza del personal de Base del Régimen Ordinario.

Régimen	Tipo de Contratación	Clave de Categoría	Categoría	Plazas Ocupadas
Ordinario	Base	21230065	AUXILIAR DE FARMACIA 65	25
Ordinario	Base	21230080	AUXILIAR DE FARMACIA 80	3,430
Ordinario	Base	22300080	AYTE DE SERVS DE INT 80	28
Ordinario	Base	20790280	AYTE EMBALSAMAMIENTO 80	6
Ordinario	Base	22310080	AYTE LIMPIEZA E HIGIENE UM Y NO MED 80	1,318
Ordinario	Base	20050065	AYUDANTE DE AUTOPSIA 65	10
Ordinario	Base	20050080	AYUDANTE DE AUTOPSIA 80	94
Ordinario	Base	22230080	AYUDANTE DE FARMACIA 80	1,658
Ordinario	Base	20060065	BIBLIOTECARIO 65	1
Ordinario	Base	20060080	BIBLIOTECARIO 80	60
Ordinario	Base	20070080	BIOLOGO 80	20
Ordinario	Base	2306380	CAJERA DE TIENDAS 80	0
Ordinario	Base	20780080	CAM VEH SER OR PR 80	662
Ordinario	Base	20780380	CAMILLERO EN UNIDADES HOSPITALARIAS 80	8,309
Ordinario	Base	21720065	CHOFER 65	125
Ordinario	Base	21720080	CHOFER 80	677
Ordinario	Base	20100080	CIRUJANO MAXILO-FACIAL 80	175
Ordinario	Base	20110080	CITOTECNOLOGO 80	396
Ordinario	Base	23610080	COCINERO TECNICO 1 80	677
Ordinario	Base	22610080	COCINERO TECNICO 2 80	761
Ordinario	Base	20130080	CONTADOR 80	8
Ordinario	Base	22720080	CONTROLADOR VEHICULOS 80	39
Ordinario	Base	23760180	COOR DE SERVS TECNICOS 80	1,605
Ordinario	Base	23820280	COOR SOPORTE TEC INFORMAT	114
Ordinario	Base	22040080	COORD ASIST MEDICAS 80	1,117
Ordinario	Base	23760680	COORD DE CONTABILIDAD 80	629
Ordinario	Base	23760480	COORD DE ESTADISTICA 80	1,387
Ordinario	Base	23760380	COORD DE PERSONAL 80	489
Ordinario	Base	23760580	COORD DE PROC DE DATOS 80	0
Ordinario	Base	23760280	COORD DE SERVS ADMVOS 80	89
Ordinario	Base	23760080	COORD DE TESORERIA 80	1,251
Ordinario	Base	24670080	COORD OP TELEFONICOS 80	10
Ordinario	Base	23020080	COORDINADOR DE ALMACEN 80	388
Ordinario	Base	24230080	COORDINADOR DE FARMACIA80	283
Ordinario	Base	20140080	CUIDADOR DE ANIMALES 80	18
Ordinario	Base	23160080	DIBUJANTE EST Y PUB A 80	1
Ordinario	Base	21160065	DIBUJANTE EST Y PUB C 65	0
Ordinario	Base	20180040	EDUCADORA 40	30
Ordinario	Base	20180060	EDUCADORA 60	3
Ordinario	Base	20180065	EDUCADORA 65	5
Ordinario	Base	20180080	EDUCADORA 80	447
Ordinario	Base	20190080	ELECTROCARDIOGRAFISTA 80	15
Ordinario	Base	20200065	ELEVADORISTA 65	9
Ordinario	Base	20200080	ELEVADORISTA 80	8

Base

Análítico Puesto Plaza del personal de Base del Régimen Ordinario.

Régimen	Tipo de Contratación	Clave de Categoría	Categoría	Plazas Ocupadas
Ordinario	Base	22210180	ENF ESPEC SALUD PUBL 80	530
Ordinario	Base	22730080	ENF TRAS PAC TERAP INT 80	20
Ordinario	Base	21730080	ENF TRAS PAC URGENCIA 80	250
Ordinario	Base	22210080	ENFERMERA ESPECIALISTA 80	16,760
Ordinario	Base	21210080	ENFERMERA GENERAL 80	34,720
Ordinario	Base	21210180	ENFERMERA GENERAL CLINICA 80	24,894
Ordinario	Base	20751280	ENFERMERA GENERAL HR 80	3
Ordinario	Base	23210080	ENFERMERA JEFE DE PISO 80	6,706
Ordinario	Base	25020080	ESP DE ALMACEN 80	71

Ordinario	Base	25760680	ESP DE CONTABILIDAD 80	41
Ordinario	Base	25760480	ESP DE ESTADISTICA 80	71
Ordinario	Base	25760380	ESP DE PERSONAL 80	167
Ordinario	Base	25760280	ESP DE SERVS ADMVOS 80	39
Ordinario	Base	25760180	ESP DE SERVS TECNICOS 80	71
Ordinario	Base	25760080	ESP DE TESORERIA 80	184
Ordinario	Base	26120380	ESP EQ AIRE ACON REFRI 80	3
Ordinario	Base	26120580	ESP EQ ELECT MEDICA 80	9
Ordinario	Base	26120180	ESP EQ LABORATORIO 80	1
Ordinario	Base	26120280	ESP EQ MEC FLUIDOS 80	2
Ordinario	Base	26120680	ESP EQ RAYOS X 80	1
Ordinario	Base	26120780	ESP FLUIDOS ENERGET 80	33
Ordinario	Base	22390080	ESP NUTRIC DIETETICA 80	221
Ordinario	Base	20220080	ESTOMATOLOGO 80	2,080
Ordinario	Base	20750880	ESTOMATOLOGO HR 80	2
Ordinario	Base	20240060	FONOAUDIOLOGO 60	4
Ordinario	Base	20240080	FONOAUDIOLOGO 80	59
Ordinario	Base	20600065	GUARDAVIDAS 65	54
Ordinario	Base	20600080	GUARDAVIDAS 80	38
Ordinario	Base	20270060	HISTOTECNOLOGO 60	23
Ordinario	Base	20270080	HISTOTECNOLOGO 80	389
Ordinario	Base	20290060	INHALOTERAPEUTA 60	62
Ordinario	Base	20290065	INHALOTERAPEUTA 65	79
Ordinario	Base	20290080	INHALOTERAPEUTA 80	1,031
Ordinario	Base	24020080	JEFE DE GPO DE ALMACEN 80	134
Ordinario	Base	24760080	JEFE DE GPO DE TESORER 80	588
Ordinario	Base	22690080	JEFE DE LINEA EN TIENDA80	80
Ordinario	Base	2306580	JEFE DE LINEA EN TIENDA80	0
Ordinario	Base	20770080	JEFE DE OFICINA A 80	44
Ordinario	Base	24760680	JEFE GPO CONTABILIDAD 80	153
Ordinario	Base	24760380	JEFE GPO DE PERSONAL 80	420
Ordinario	Base	24760480	JEFE GPO ESTADISTICA 80	511
Ordinario	Base	24760280	JEFE GPO SERVS ADMVOS 80	64
Ordinario	Base	24760180	JEFE GRUPO SERVS TEC 80	993
Ordinario	Base	20320160	LABORATORISTA 60	253
Ordinario	Base	20320180	LABORATORISTA 80	4,306

Base

Analítico Puesto Plaza del personal de Base del Régimen Ordinario.

Régimen	Tipo de Contratación	Clave de Categoría	Categoría	Plazas Ocupadas
Ordinario	Base	20750780	LABORATORISTA HR 80	4
Ordinario	Base	20090480	LAVANDERO CENT VAC 80	6
Ordinario	Base	20340080	MACHETERO 80	1
Ordinario	Base	21610065	MANEJADOR ALIMENTOS 65	3
Ordinario	Base	21610080	MANEJADOR ALIMENTOS 80	8,720
Ordinario	Base	20730180	MED TRAS PAC TERAP INT 80	10
Ordinario	Base	20730080	MED TRAS PAC URGENCIA 80	134
Ordinario	Base	20360280	MEDICO FAMILIAR 80	24,651
Ordinario	Base	20360480	MEDICO GENERAL 80	5,153
Ordinario	Base	20360380	MEDICO GENERAL U MED 80	10
Ordinario	Base	20360180	MEDICO NO FAMILIAR 80	49,634
Ordinario	Base	20360580	MEDICO NO FAMILIAR H R	1
Ordinario	Base	20760065	MENSAJERO 65	785
Ordinario	Base	20760080	MENSAJERO 80	890
Ordinario	Base	21720180	MOTOCICLISTA 80	0
Ordinario	Base	20380080	MULTILITISTA 80	15
Ordinario	Base	21390065	NUTRICIONISTA DIETISTA 65	1
Ordinario	Base	21390080	NUTRICIONISTA DIETISTA 80	2,735
Ordinario	Base	23390080	NUTRIOLOGO CLIN ESPEC	65
Ordinario	Base	22760580	OF DE PROCES DE DATOS 80	6

Ordinario	Base	22760280	OF DE SERVS ADMVOS 80	224
Ordinario	Base	22760180	OF DE SERVS TECNICOS 80	3,134
Ordinario	Base	22330080	OF SERVS DE LAVANDERIA 80	226
Ordinario	Base	22820180	OF SOPORTE TEC INFORMAT	192
Ordinario	Base	22020080	OFICIAL DE ALMACEN 80	1,228
Ordinario	Base	22760480	OFICIAL DE ESTADISTICA 80	2,027
Ordinario	Base	23230080	OFICIAL DE FARMACIA 80	955
Ordinario	Base	22760380	OFICIAL DE PERSONAL 80	1,863
Ordinario	Base	22760080	OFICIAL DE TESORERIA 80	1,602
Ordinario	Base	2062260	OFICIAL PUERICULTURA 60	1
Ordinario	Base	21250065	OFICIAL PUERICULTURA 65	2,489
Ordinario	Base	21250080	OFICIAL PUERICULTURA 80	3,467
Ordinario	Base	23300080	OFICIAL SERVS DE INT 80	1
Ordinario	Base	20751880	OP DE SERVS AUXS HR R 80	1
Ordinario	Base	20090780	OP DE VEHICULO CENT VAC80	20
Ordinario	Base	21690080	OP GRAL EN TIENDAS 80	570
Ordinario	Base	20410060	OP MAQUINA DE REV AUT 60	3
Ordinario	Base	20410080	OP MAQUINA DE REV AUT 80	67
Ordinario	Base	20090580	OP SEG ALBERCA CENT VAC80	20
Ordinario	Base	21330065	OP SERVS DE LAVANDERIA 65	16
Ordinario	Base	21330080	OP SERVS DE LAVANDERIA 80	2,850
Ordinario	Base	20090680	OP SERVS INTER CENT VAC80	181
Ordinario	Base	21780165	OPERADOR AMBULANCIAS 65	468
Ordinario	Base	21780180	OPERADOR AMBULANCIAS 80	2,097

Base

Análítico Puesto Plaza del personal de Base del Régimen Ordinario.

Régimen	Tipo de Contratación	Clave de Categoría	Categoría	Plazas Ocupadas
Ordinario	Base	20790180	OPERADOR DE VELATORIO 80	96
Ordinario	Base	21670065	OPERADOR TELEFONICO A 65	259
Ordinario	Base	21670080	OPERADOR TELEFONICO A 80	238
Ordinario	Base	22670080	OPERADOR TELEFONICO B 80	94
Ordinario	Base	23670080	OPERADOR TELEFONICO C 80	128
Ordinario	Base	21780080	OPERADOR VEH SER OR PR 80	308
Ordinario	Base	20420060	OPTOMETRISTA 60	16
Ordinario	Base	20420080	OPTOMETRISTA 80	14
Ordinario	Base	2067840	OR ACT ART ART PLAS 40	2
Ordinario	Base	2065940	OR ACT ART ART PLAST 40	2
Ordinario	Base	20440420	ORIENT ACT ART ARTE DRA20	25
Ordinario	Base	20440433	ORIENT ACT ART ARTE DRA33	0
Ordinario	Base	20440440	ORIENT ACT ART ARTE DRA40	3
Ordinario	Base	20440220	ORIENT ACT ART DANZA 20	74
Ordinario	Base	20440240	ORIENT ACT ART DANZA 40	24
Ordinario	Base	2067540	ORIENT ACT ART DRAM 40	6
Ordinario	Base	20440340	ORIENT ACT ART MUSICA 40	38
Ordinario	Base	20440320	ORIENT ACT ARTIS MUSIC 20	54
Ordinario	Base	2068533	ORIENT ACT ARTIS MUSIC 33	1
Ordinario	Base	20440120	ORIENT ACT ARTISTICAS 20	24
Ordinario	Base	20440133	ORIENT ACT ARTISTICAS 33	4
Ordinario	Base	20440140	ORIENT ACT ARTISTICAS 40	15
Ordinario	Base	20440020	ORIENT ACT FAMILIARES 20	263
Ordinario	Base	20440033	ORIENT ACT FAMILIARES 33	4
Ordinario	Base	20440040	ORIENT ACT FAMILIARES 40	48
Ordinario	Base	20440520	ORIENT EDUC FISICA 20	6
Ordinario	Base	2069740	ORIENT EDUC FISICA 40	3
Ordinario	Base	20440620	ORIENT INIC CULTURAL 20	41
Ordinario	Base	20440640	ORIENT INIC CULTURAL 40	22
Ordinario	Base	20440720	ORIENT TECNICO MEDICO 20	128
Ordinario	Base	2068840	ORIENT TECNICO MEDICO 40	7
Ordinario	Base	20440780	ORIENT TECNICO MEDICO 80	1
Ordinario	Base	20430040	ORIENTADOR 40	1
Ordinario	Base	20430065	ORIENTADOR 65	5

Ordinario	Base	20430080	ORIENTADOR 80	57
Ordinario	Base	20460080	ORTOPEDISTA 80	7
Ordinario	Base	20490015	PIANISTA 15	2
Ordinario	Base	2070320	PIANISTA 20	1
Ordinario	Base	20090880	PLANCHADOR CENTROS VAC 80	14
Ordinario	Base	21570080	PREPARADOR DE MEZCLAS 80	207
Ordinario	Base	21510040	PROF EDUC FISICA A 40	176
Ordinario	Base	21510060	PROF EDUC FISICA A 60	61
Ordinario	Base	21510080	PROF EDUC FISICA A 80	92
Ordinario	Base	22510040	PROF EDUC FISICA B 40	7

Base

Análítico Puesto Plaza del personal de Base del Régimen Ordinario.

Régimen	Tipo de Contratación	Clave de Categoría	Categoría	Plazas Ocupadas
Ordinario	Base	22510060	PROF EDUC FISICA B 60	30
Ordinario	Base	22510080	PROF EDUC FISICA B 80	16
Ordinario	Base	23510040	PROF EDUC FISICA C 40	13
Ordinario	Base	23510060	PROF EDUC FISICA C 60	32
Ordinario	Base	23510080	PROF EDUC FISICA C 80	60
Ordinario	Base	20530080	PROM SALUD COMUNITARIA 80	188
Ordinario	Base	20520080	PROMOTOR ESTOMATOLOGIA 80	154
Ordinario	Base	20540080	PSICOLOGO 80	79
Ordinario	Base	20540160	PSICOLOGO CLINICO 60	148
Ordinario	Base	20540180	PSICOLOGO CLINICO 80	568
Ordinario	Base	20550080	PSICOMETRA 80	2
Ordinario	Base	22560080	QUIMICO CLIN JEF SECC 80	137
Ordinario	Base	21560080	QUIMICO CLINICO 80	4,686
Ordinario	Base	20230380	QUIMICO RESPONSABLE 80	0
Ordinario	Base	20580060	RADIOTERAPEUTA 60	1
Ordinario	Base	20580080	RADIOTERAPEUTA 80	192
Ordinario	Base	2079180	SOCIOLOGO 80	1
Ordinario	Base	23120080	TEC A AIRE ACON REFRIG 80	637
Ordinario	Base	23120180	TEC A EQUIPOS MEDICOS 80	602
Ordinario	Base	23120280	TEC A FLUIDOS-ENERGET 80	158
Ordinario	Base	23120380	TEC A PLANTAS LAVADO 80	43
Ordinario	Base	23120480	TEC A TELECOMUNICACION 80	36
Ordinario	Base	24120080	TEC B EQUIPOS MEDICOS 80	419
Ordinario	Base	24120180	TEC B FLUIDOS-ENERGET 80	241
Ordinario	Base	24120280	TEC B PLANTAS LAVADO 80	27
Ordinario	Base	24120380	TEC B TELECOMUNICACION 80	36
Ordinario	Base	25120180	TEC C FLUIDOS-ENERGET 80	700
Ordinario	Base	25120280	TEC C PLANTAS LAVADO 80	19
Ordinario	Base	25120380	TEC C TELECOMUNICACION 80	34
Ordinario	Base	25120080	TEC ELECT MED LAB 80	76
Ordinario	Base	25120580	TEC EQ ABSORCION 80	98
Ordinario	Base	25120680	TEC EQ HELICOIDAL 80	129
Ordinario	Base	25120780	TEC EQ RAYOS X 80	22
Ordinario	Base	24120480	TEC EQ RECIPROCANTES 80	239
Ordinario	Base	25120880	TEC EQ TURBOCENTRIFUGO 80	221
Ordinario	Base	20640060	TEC MANEJO AP ELECTRODI60	55
Ordinario	Base	20640080	TEC MANEJO AP ELECTRODI80	367
Ordinario	Base	25120480	TEC MEC FLUIDOS ESPEC 80	66
Ordinario	Base	22730180	TEC OP TRANS PAC T INT 80	17
Ordinario	Base	21730180	TEC OP TRANS PAC URG 80	568
Ordinario	Base	21060065	TECNICO DE BIBLIOTECAS 65	67
Ordinario	Base	21060080	TECNICO DE BIBLIOTECAS 80	142
Ordinario	Base	20370080	TECNICO DE MICROFOTOG 80	8
Ordinario	Base	22120080	TECNICO ELECTRICISTA 80	936

Base

Análítico Puesto Plaza del personal de Base del Régimen Ordinario.

Régimen	Tipo de Contratación	Clave de Categoría	Categoría	Plazas Ocupadas
Ordinario	Base	22120180	TECNICO ELECTRONICO 80	90
Ordinario	Base	22120280	TECNICO MECANICO 80	781
Ordinario	Base	20650080	TECNICO MED NUCLEAR 80	69
Ordinario	Base	22120380	TECNICO PLOMERO 80	780
Ordinario	Base	21120080	TECNICO POLIVALENTE 80	3,535
Ordinario	Base	22250080	TECNICO PUERICULTURA 80	363
Ordinario	Base	20570060	TECNICO RADIOLOGO 60	550
Ordinario	Base	20570080	TECNICO RADIOLOGO 80	4,649
Ordinario	Base	20680060	TERAPISTA FISICO 60	151
Ordinario	Base	20680080	TERAPISTA FISICO 80	1,144
Ordinario	Base	20680160	TERAPISTA OCUPACIONAL 60	21
Ordinario	Base	20680180	TERAPISTA OCUPACIONAL 80	194
Ordinario	Base	22700080	TRABAJADOR SOCIAL CLINICO	1,728
Ordinario	Base	21700065	TRABAJADORA SOCIAL 65	1,399
Ordinario	Base	21700080	TRABAJADORA SOCIAL 80	3,078
Ordinario	Base	20800065	VETERINARIO 65	1
Ordinario	Base	20800080	VETERINARIO 80	7
Ordinario	Base	20090980	VIGILANTE EN CENT VAC 80	0
Ordinario	Base	20810080	YESISTA 80	25

Confianza

Análítico Puesto Plaza del personal de Confianza del Régimen Ordinario.

Régimen	Tipo de Contratación	Clave de Categoría	Categoría	Plazas Ocupadas
				32,562
Ordinario	Confianza	1800180	N01 CONFIANZA NIVEL 80	4
Ordinario	Confianza	1800280	N02 CONFIANZA NIVEL 80	2
Ordinario	Confianza	1800380	N03 CONFIANZA NIVEL 80	5
Ordinario	Confianza	1800480	N04 CONFIANZA NIVEL 80	4
Ordinario	Confianza	1800580	N05 CONFIANZA NIVEL 80	1
Ordinario	Confianza	12000080	N06 CONFIANZA NIVEL 80	5
Ordinario	Confianza	1808280	N06 VIGILANTE C 80	2
Ordinario	Confianza	12000180	N07 CONFIANZA NIVEL 80	2
Ordinario	Confianza	12000280	N08 CONFIANZA NIVEL 80	2
Ordinario	Confianza	12006780	N09 ASIST SALUD MENTAL 80	8
Ordinario	Confianza	12000380	N09 CONFIANZA NIVEL 80	2
Ordinario	Confianza	12006280	N10 AUX ADMINISTRATIVO 80	7
Ordinario	Confianza	12000480	N10 CONFIANZA NIVEL 80	1
Ordinario	Confianza	12017380	N10 TAQUIMECANOGRAFA 80	3
Ordinario	Confianza	12037780	N10 VIGILANTE C 80	5
Ordinario	Confianza	12000680	N12 CONFIANZA NIVEL 80	1
Ordinario	Confianza	12026980	N12 OP CAJAS TIENDA 80	160
Ordinario	Confianza	12006380	N12 OP SIST IMPRESION 80	3
Ordinario	Confianza	12016780	N12 SRIA E UNID OPERAT 80	32
Ordinario	Confianza	12017080	N12 SRIA J OFNA DEL 2 80	3
Ordinario	Confianza	12019780	N12 SUBJ CJAS TIENDA AB80	8
Ordinario	Confianza	12037880	N12 VIGILANTE B 80	4
Ordinario	Confianza	12006480	N13 CAJ CV Y VELAT 80	11
Ordinario	Confianza	12006580	N13 INST BASIC ENS CSS 80	8
Ordinario	Confianza	12019880	N13 JEFE AREA TIENDA 80	28
Ordinario	Confianza	12017880	N13 SRIA D UNID OPERAT 80	2
Ordinario	Confianza	12017580	N13 SRIA J DEPTO DEL 2 80	8
Ordinario	Confianza	12017180	N13 SRIA J OFNA DEL 3 80	3
Ordinario	Confianza	12008880	N14 AYTE ADMVO 80	54
Ordinario	Confianza	12030680	N14 AYTE ADMVO B RURAL 80	2
Ordinario	Confianza	12038380	N14 AYTE SEGURIDAD CV 80	27

Ordinario	Confianza	12026780	N14 CONTROLADOR TARJ 80	5
Ordinario	Confianza	12006680	N14 PROMO BRIG SAL COM 80	7
Ordinario	Confianza	12049680	N14 RECEPCIONISTA CASSAAM	0
Ordinario	Confianza	12037980	N14 VIGILANTE A CUSTOD 80	2
Ordinario	Confianza	12000980	N15 CONFIANZA NIVEL 80	5
Ordinario	Confianza	12019180	N15 SRIA C UNID OPERAT 80	9
Ordinario	Confianza	12017680	N15 SRIA J DEPTO DEL 3 80	10
Ordinario	Confianza	12030180	N15 SRIA J DEPTO SUBD4 80	6
Ordinario	Confianza	12017280	N15 SRIA J OFNA DEL 4 80	8
Ordinario	Confianza	12018080	N15 SRIA J SERV DEL 2 80	9
Ordinario	Confianza	1881280	N15 SRIA J SERVS SUBD3 80	1
Ordinario	Confianza	12018480	N15 SRIA SUBDELEGADO 2 80	3
Ordinario	Confianza	12009280	N15 SUPERV SERVS CV 80	0

Confianza

Análítico Puesto Plaza del personal de Confianza del Régimen Ordinario.

Régimen	Tipo de Contratación	Clave de Categoría	Categoría	Plazas Ocupadas
Ordinario	Confianza	12008380	N16 CAJ AUX SUBD1 Y 2 80	1
Ordinario	Confianza	12008980	N17 ASISTENTE ADMVO C 80	87
Ordinario	Confianza	12021480	N17 CENSOR CONSTRUC 80	54
Ordinario	Confianza	12055380	N17 CONTROLADOR INCIDENCIAS REC HUM 80	133
Ordinario	Confianza	12044680	N17 HORNERO 80	2
Ordinario	Confianza	12019980	N17 JEFE CAJ TIENDA 80	34
Ordinario	Confianza	12021580	N17 LOCALIZADOR PATRON 80	39
Ordinario	Confianza	12042780	N17 SECRETARIA UMAE 80	5
Ordinario	Confianza	12018880	N17 SRIA AUX DELEG 2 80	1
Ordinario	Confianza	12007180	N17 SRIA B UNID OPERAT 80	5
Ordinario	Confianza	12017780	N17 SRIA J DEPTO DEL 4 80	8
Ordinario	Confianza	12018180	N17 SRIA J SERV DEL 3 80	10
Ordinario	Confianza	12018580	N17 SRIA SUBDELEGADO 3 80	3
Ordinario	Confianza	12006980	N17 TECNICO TEATRAL B 80	3
Ordinario	Confianza	12010080	N17 TRAM CONV GARANT B 80	1
Ordinario	Confianza	12008280	N18 CAJ AUX SUBD3 Y 4 80	2
Ordinario	Confianza	12008180	N18 CAJERO AUX D1 Y 2 80	1
Ordinario	Confianza	12005980	N18 J SEC PROD DIE UMH 80	99
Ordinario	Confianza	12032180	N18 JEFE ROPERIA UMH 80	8
Ordinario	Confianza	12006880	N18 OP SIST PERSONAL 80	31
Ordinario	Confianza	12005880	N19 ENC BOD O COB IMSS 80	23
Ordinario	Confianza	12038480	N19 JEFE GPO VIGIL CV 80	5
Ordinario	Confianza	12028080	N20 AGENTE FUNERALES 80	56
Ordinario	Confianza	12049580	N20 ASIST ADMVO B CASSAAM	1
Ordinario	Confianza	12001480	N20 CONFIANZA NIVEL 80	2
Ordinario	Confianza	12026880	N20 CONT REC E INC DEL 80	23
Ordinario	Confianza	12120380	N20 ENFERMERA GRAL HR 80	0
Ordinario	Confianza	12022580	N20 INSP CONTR TEC INS 80	0
Ordinario	Confianza	12007280	N20 INST ENSEÑANZA CSS 80	19
Ordinario	Confianza	12019280	N20 SRIA A UNID OPERAT 80	2
Ordinario	Confianza	12018980	N20 SRIA AUX DELEG 3 80	4
Ordinario	Confianza	12019380	N20 SRIA DELEGADO 1 80	1
Ordinario	Confianza	12042680	N20 SRIA DIRECTOR UMAE 80	9
Ordinario	Confianza	12018280	N20 SRIA J SERV DEL 4 80	10
Ordinario	Confianza	12018680	N20 SRIA SUBDELEGADO 4 80	5
Ordinario	Confianza	12026280	N20 TEC INF C CTR P INV80	389
Ordinario	Confianza	12010380	N21 AYTE ABO S JUR DEL 80	10
Ordinario	Confianza	12007880	N21 CAJ AYTE SUBD3 Y 4 80	1
Ordinario	Confianza	12008080	N21 CAJERO AUX D3 Y 4 80	8
Ordinario	Confianza	12007780	N21 CAJERO AYTE D1 Y 2 80	10
Ordinario	Confianza	12048580	N21 CHOFER CAICE	4
Ordinario	Confianza	12001580	N21 CONFIANZA NIVEL 80	0
Ordinario	Confianza	12054080	N21 PROMOTOR(A) SAL INTEG PREVENIMSS 80	111
Ordinario	Confianza	12009780	N22 ASISTENTE ADMVO B 80	261

Confianza

Análítico Puesto Plaza del personal de Confianza del Régimen Ordinario.

Régimen	Tipo de Contratación	Clave de Categoría	Categoría	Plazas Ocupadas
Ordinario	Confianza	10000780	N22 CAJERO AUXILIAR 80	2
Ordinario	Confianza	12014380	N22 CAJERO TIT SUB 1Y2 80	2
Ordinario	Confianza	12009580	N22 CHOFER DELEGADO 2 80	1
Ordinario	Confianza	12001680	N22 CONFIANZA NIVEL 80	4
Ordinario	Confianza	12006180	N22 ENCARGADO TEATRO 80	1
Ordinario	Confianza	12025080	N22 J OFNA TEC ADMVA 1 80	131
Ordinario	Confianza	1815880	N22 JEF OFNA T ADMVA 3 80	4
Ordinario	Confianza	1826280	N22 JEFE OFNA UMF 1 80	2
Ordinario	Confianza	1826180	N22 JEFE OFNA UMH D 80	3
Ordinario	Confianza	12019480	N22 SRIA DELEGADO 2 80	3
Ordinario	Confianza	12038180	N22 SUPERV VIGILANCIA 80	11
Ordinario	Confianza	1808580	N22 TECNICO TEATRAL A 80	3
Ordinario	Confianza	12010180	N22 TRAM CONV GARANT A 80	0
Ordinario	Confianza	12021680	N22 VISITADOR 80	58
Ordinario	Confianza	12030280	N23 AUX ENTRENADOR 80	24
Ordinario	Confianza	12009480	N23 CHOFER DELEGADO 3 80	1
Ordinario	Confianza	12001780	N23 CONFIANZA NIVEL 80	1
Ordinario	Confianza	12009080	N23 RESP CONT ASIST P 80	1
Ordinario	Confianza	1859780	N23 SRIA AUXILIAR 80	1
Ordinario	Confianza	12007680	N24 CAJERO AYTE D3 Y 4 80	17
Ordinario	Confianza	12014180	N24 CAJERO TIT D1Y2 80	15
Ordinario	Confianza	12014280	N24 CAJERO TIT SUB 3Y4 80	10
Ordinario	Confianza	12025180	N24 J OFNA TEC ADMVA 2 80	57
Ordinario	Confianza	12038280	N24 JEFE TURNO VIG 80	7
Ordinario	Confianza	1811580	N24 OPERADOR SIST C 80	4
Ordinario	Confianza	12019580	N24 SRIA DELEGADO 3 80	1
Ordinario	Confianza	12007080	N24 SRIA INV JEF U INV 80	2
Ordinario	Confianza	12013780	N24 SUBJ SER BAS UNI C 80	23
Ordinario	Confianza	12035180	N25 ADMOR CSS UD Y CA 80	1
Ordinario	Confianza	12009980	N25 ASISTENTE ADMVO A 80	174
Ordinario	Confianza	12048380	N25 AUX ADMVO CAICE	1
Ordinario	Confianza	12001980	N25 CONFIANZA NIVEL 80	4
Ordinario	Confianza	12007380	N25 DISENADOR GRAFICO 80	8
Ordinario	Confianza	12016680	N25 FOTOG VIDEO DIGIT 80	5
Ordinario	Confianza	12015780	N25 J O DIE ENS UMH AYB80	83
Ordinario	Confianza	12015680	N25 JEF D NUT DIE UMHD 80	25
Ordinario	Confianza	12049380	N25 PODOLOGO GER CASSAAM	1
Ordinario	Confianza	12007480	N25 PROF ARTES OFIC 80	1
Ordinario	Confianza	10006780	N25 SRIA AUXILIAR 80	1
Ordinario	Confianza	12016380	N25 SUBJ TRAB SOC UMH 80	87
Ordinario	Confianza	12049480	N25 TEC SIST INFO CASSAAM	1
Ordinario	Confianza	12044280	N25 TECNICA ATN OR DER 80	595
Ordinario	Confianza	12008780	N25 TECNICO BIENESTAR SOCIAL 80	11
Ordinario	Confianza	10000680	N26 CAJERO AYUDANTE 80	1

Confianza

Análítico Puesto Plaza del personal de Confianza del Régimen Ordinario.

Régimen	Tipo de Contratación	Clave de Categoría	Categoría	Plazas Ocupadas
Ordinario	Confianza	12002080	N26 CONFIANZA NIVEL 80	3
Ordinario	Confianza	12110080	N26 DENTISTA HR 80	3
Ordinario	Confianza	12021780	N26 EJEC OFNA COBR IMSS80	79
Ordinario	Confianza	12010280	N27 ANALISTA D 80	138
Ordinario	Confianza	12034880	N27 AUX TEC DOSIMETR 80	0
Ordinario	Confianza	12014080	N27 CAJERO TIT D3Y4 80	19
Ordinario	Confianza	12025280	N27 J OFNA TEC ADMVA 3 80	26
Ordinario	Confianza	12016280	N27 JEF TRAB SOC UMF 80	177

Ordinario	Confianza	12016180	N27 JEF TRAB SOC UMH D 80	12
Ordinario	Confianza	1825980	N27 JEFE OFNA UMH B 80	2
Ordinario	Confianza	12011880	N27 LITIGANTE ASIST A 80	1
Ordinario	Confianza	12019680	N27 SRIA DELEGADO 4 80	1
Ordinario	Confianza	12013680	N27 SUBJ SER BAS UNI B 80	8
Ordinario	Confianza	12002280	N28 CONFIANZA NIVEL 80	12
Ordinario	Confianza	12010780	N29 CONSUL ATN Y ORIENT80	1
Ordinario	Confianza	12021980	N29 CONTADOR TIENDA C 80	9
Ordinario	Confianza	12022080	N29 JEFE MERC TIENDA B 80	16
Ordinario	Confianza	12021880	N29 TEC EST SOC SAL TRA80	13
Ordinario	Confianza	12007580	N29 TEC INVESTIG B 80	1
Ordinario	Confianza	12030780	N30 ADMOR DE TEATRO DF 80	26
Ordinario	Confianza	1825780	N30 ADMOR UMF 5 80	8
Ordinario	Confianza	12010880	N30 ANALISTA C 80	237
Ordinario	Confianza	12002480	N30 CONFIANZA NIVEL 80	4
Ordinario	Confianza	12008680	N30 CONT SIST INTER D 80	1
Ordinario	Confianza	12058380	N30 CONTROLADOR(A) SIST INTER CESIECQ 80	1
Ordinario	Confianza	12025380	N30 J OFNA TEC ADMVA 4 80	28
Ordinario	Confianza	12015580	N30 JEF D NUT DIE UMHC 80	44
Ordinario	Confianza	12016080	N30 JEF TRAB SOC UMH C 80	39
Ordinario	Confianza	12060380	N30 JEFE LIMP E HIG UMF SUBZ 80	56
Ordinario	Confianza	1825880	N30 JEFE OFNA UMH A 80	9
Ordinario	Confianza	12013580	N30 SUBJ SER BAS UNI A 80	10
Ordinario	Confianza	12059780	N30 SUP AREA ROPERIA UMH 80	70
Ordinario	Confianza	1836380	N30 SUPER DEL SERV BAS 80	1
Ordinario	Confianza	12050780	N30 TRAB SOCIAL CECART 80	2
Ordinario	Confianza	12050180	N31 ADMINISTRADOR CASSAAM 80	1
Ordinario	Confianza	12035080	N31 ADMOR CSS UD Y CA 80	111
Ordinario	Confianza	12050680	N31 ADMOR EN CECART 80	1
Ordinario	Confianza	12034980	N31 ADMOR GUARDERIA 80	111
Ordinario	Confianza	12010980	N31 ANALISTA B 80	115
Ordinario	Confianza	12048980	N31 ANIM SOCULT GER CASSAAM	1
Ordinario	Confianza	12030380	N31 ENTRENADOR A 80	39
Ordinario	Confianza	1828780	N31 INST ENS TEC CCT 80	6
Ordinario	Confianza	12030580	N31 INST ENS TEC O ART 80	9
Ordinario	Confianza	12049180	N31 INST TEC ENS DEP RAHB GER CASSAAM	0

Confianza

Análítico Puesto Plaza del personal de Confianza del Régimen Ordinario.

Régimen	Tipo de Contratación	Clave de Categoría	Categoría	Plazas Ocupadas
Ordinario	Confianza	12049080	N31 INST TEC ENS TEC CASSAAM	1
Ordinario	Confianza	12122480	N31 PROM PMED ENF GER CASSAAM	0
Ordinario	Confianza	12049280	N31 PROM PMED TERAP GER CASSAAM	1
Ordinario	Confianza	12048880	N31 PROM PMED TS GER CASSAAM	2
Ordinario	Confianza	10005080	N31 SRIA AUX JEFE AREA 80	5
Ordinario	Confianza	12002680	N32 CONFIANZA NIVEL 80	1
Ordinario	Confianza	12060480	N32 JEFE LIMP E HIG UMAE HGR HGZ 80	308
Ordinario	Confianza	12049980	N33 ADMINISTRADOR DE MICROZONA	6
Ordinario	Confianza	12037180	N33 ADMINISTRADOR UMF 580	90
Ordinario	Confianza	1825680	N33 ADMOR UMF 4 80	5
Ordinario	Confianza	12011180	N33 ANALISTA A 80	307
Ordinario	Confianza	12061780	N33 ANALISTA CAICE 80	0
Ordinario	Confianza	12002780	N33 CONFIANZA NIVEL 80	1
Ordinario	Confianza	12008580	N33 CONT SIST INTER C 80	15
Ordinario	Confianza	12012080	N33 COORD CAPAC DES C 80	10
Ordinario	Confianza	12015480	N33 JEF D NUT DIE UMHB 80	40
Ordinario	Confianza	12015980	N33 JEF TRAB SOC UMH B 80	41
Ordinario	Confianza	12035980	N33 PROM ATN PENSIONAD 80	20
Ordinario	Confianza	12012280	N33 PROM SERV PRES SOC 80	40
Ordinario	Confianza	12012980	N33 PSIC EVA COM LAB D280	2

Ordinario	Confianza	12048480	N33 TECNICO ATN USU CAICE	1
Ordinario	Confianza	10006980	N34 ANALISTA RESP E 80	8
Ordinario	Confianza	12002880	N34 CONFIANZA NIVEL 80	2
Ordinario	Confianza	12022180	N34 CONTADOR TIENDA B 80	18
Ordinario	Confianza	12041080	N34 COOR TA ADIES AC MU80	0
Ordinario	Confianza	12092780	N34 FISIOTERAPEUTA CAICE 80	2
Ordinario	Confianza	12022280	N34 JEF APOYO OP TIEN A80	12
Ordinario	Confianza	12022380	N34 JEFE MERC TIENDA A 80	9
Ordinario	Confianza	12101780	N34 MEDICO GRAL U MED 80	8
Ordinario	Confianza	12011080	N34 SUBJEF BC CON UNID 80	54
Ordinario	Confianza	12013880	N34 TEC ESP A CON D1Y2 80	5
Ordinario	Confianza	12044880	N35 ADMOR ESC ENFER 80	1
Ordinario	Confianza	10004980	N35 SRIA AUX A JEFE DIV80	12
Ordinario	Confianza	10004780	N35 SRIA JEFE DE AREA 80	4
Ordinario	Confianza	12034680	N35 TEC DOSIMETRISTA 80	34
Ordinario	Confianza	12034580	N35 TECNICO MECANICO 80	3
Ordinario	Confianza	12037080	N36 ADMINISTRADOR UMF 480	80
Ordinario	Confianza	1825580	N36 ADMOR UMF 3 80	5
Ordinario	Confianza	12050580	N36 ANALIST ENS CECART 80	1
Ordinario	Confianza	12013480	N36 ANALISTA RESP D 80	834
Ordinario	Confianza	12058080	N36 ANALISTA SOP TEC CICR CANCER 80	1
Ordinario	Confianza	12031780	N36 AUDITOR A PATR B 80	91
Ordinario	Confianza	12003080	N36 CONFIANZA NIVEL 80	11
Ordinario	Confianza	12044180	N36 CONSULTORA ATN O D 80	75

Confianza

Análítico Puesto Plaza del personal de Confianza del Régimen Ordinario.

Régimen	Tipo de Contratación	Clave de Categoría	Categoría	Plazas Ocupadas
Ordinario	Confianza	12010580	N36 CONT SIST INTER B 80	30
Ordinario	Confianza	12035880	N36 DIR U OP PRES SOC E80	1
Ordinario	Confianza	12011980	N36 INSTRUCTOR(A) CAPACITACION B 80	41
Ordinario	Confianza	12060980	N36 INSTRUCTOR(A) DE COMPETITIVIDAD B 80	2
Ordinario	Confianza	12015380	N36 JEF D NUT DIE UMHA 80	80
Ordinario	Confianza	12015880	N36 JEF TRAB SOC UMH A 80	86
Ordinario	Confianza	1826980	N36 JEFE DEPTO UMH C 80	12
Ordinario	Confianza	1817380	N36 JEFE SEC B SUBD 4 80	1
Ordinario	Confianza	12012780	N36 PSIC EVA COM LAB D380	5
Ordinario	Confianza	12064280	N36 PSIC EVA COM LAB OOAD 1 Y 2	0
Ordinario	Confianza	12061180	N36 RES SAN FARM HOSP 2DO NIVEL TIPO D	0
Ordinario	Confianza	12033480	N36 RESP PROY SUBD 1 80	12
Ordinario	Confianza	12064780	N36 RESP SAN FARM UMAA 80	1
Ordinario	Confianza	12015280	N36 SUBJEF A CONS UNID 80	248
Ordinario	Confianza	12092080	N36 SUPERV ADMVO CAICE 80	0
Ordinario	Confianza	12014880	N36 SUPERV INSTAL B 80	25
Ordinario	Confianza	12060580	N36 SUPERV LIMP E HIG UMAE HGSZ 80	2
Ordinario	Confianza	12121980	N36 TEC EN PERFUSION 80	51
Ordinario	Confianza	12014580	N36 TEC SEG E HIG TRAB 80	1
Ordinario	Confianza	12022480	N37 CONTADOR TIENDA A 80	10
Ordinario	Confianza	12030480	N37 ENTRENADOR B 80	9
Ordinario	Confianza	12121180	N37 JEFE ENFERM UMF 4 80	11
Ordinario	Confianza	10004680	N37 SRIA A JEF DIVISION80	20
Ordinario	Confianza	10006380	N37 SRIA JEF DEP ADVO A80	2
Ordinario	Confianza	12012880	N38 ANALISTA RESP C 80	77
Ordinario	Confianza	12011480	N38 AUDITOR 80	3
Ordinario	Confianza	12031880	N38 AUDITOR A PATR A 80	175
Ordinario	Confianza	12003280	N38 CONFIANZA NIVEL 80	1
Ordinario	Confianza	12036980	N39 ADMINISTRADOR UMF 380	72
Ordinario	Confianza	12058280	N39 ADMINISTRADOR(A) CESIECQ 80	3
Ordinario	Confianza	12052680	N39 ADMOR CENT INV ED FORM DOC 80	10
Ordinario	Confianza	12020280	N39 ADMOR TIENDA C 80	18
Ordinario	Confianza	1825480	N39 ADMOR UMF 2 80	5
Ordinario	Confianza	12011280	N39 ADMOR UMH E 80	12

Ordinario	Confianza	12027980	N39 ADMOR VELATORIO C 80	9
Ordinario	Confianza	12011580	N39 ANALISTA RESP B 80	535
Ordinario	Confianza	12059580	N39 AUX RESP SANITARIO ALMACEN 80	1
Ordinario	Confianza	12003380	N39 CONFIANZA NIVEL 80	2
Ordinario	Confianza	12010480	N39 CONT SIST INTER A 80	39
Ordinario	Confianza	12035780	N39 DIR U OP PRES SOC D80	33
Ordinario	Confianza	12029780	N39 DIRECTORA GUARD C 80	10
Ordinario	Confianza	12035280	N39 ESP CLASIFIC EMPR 80	7
Ordinario	Confianza	12050480	N39 INSTR ENS TEC CECART 80	4
Ordinario	Confianza	12011380	N39 INSTRUCTOR(A) CAPACITACION A 80	114

Confianza

Análítico Puesto Plaza del personal de Confianza del Régimen Ordinario.

Régimen	Tipo de Contratación	Clave de Categoría	Categoría	Plazas Ocupadas
Ordinario	Confianza	12061080	N39 INSTRUCTOR(A) DE COMPETITIVIDAD A 80	16
Ordinario	Confianza	12042280	N39 J OFNA SER BAS UMAE80	4
Ordinario	Confianza	12015180	N39 JEFE C CONSER UNID 80	252
Ordinario	Confianza	1826880	N39 JEFE DEPTO UMH B 80	2
Ordinario	Confianza	12121080	N39 JEFE ENFERM UMF 3 80	39
Ordinario	Confianza	12048680	N39 PSIC ESP GERONT CASSAAM	1
Ordinario	Confianza	12012380	N39 PSIC EVA COM LAB D480	7
Ordinario	Confianza	12064380	N39 PSIC EVA COM LAB OOAD 3	3
Ordinario	Confianza	12043180	N39 QUIM RESP FARM UMAE80	5
Ordinario	Confianza	12061280	N39 RES SAN FARM HOSP 2DO NIVEL TIPO C	2
Ordinario	Confianza	12058880	N39 RESP AUSENTISMO NO PROG OOAD 1 80	2
Ordinario	Confianza	12033080	N39 RESP PROY D1 80	48
Ordinario	Confianza	12033380	N39 RESP PROY SUBD 2 80	32
Ordinario	Confianza	10006180	N39 SRIA B COORD 80	6
Ordinario	Confianza	12121680	N39 SUBJ ENF UM E 80	11
Ordinario	Confianza	12025780	N39 SUP SERVS FINANZ D180	1
Ordinario	Confianza	12014780	N39 SUPERV INSTAL A 80	26
Ordinario	Confianza	12060680	N39 SUPERV LIMP E HIG UMAE HGR Y HGZ 80	10
Ordinario	Confianza	12123580	N39 SUPERVISOR LIMPIEZA E HIGIENE 80	377
Ordinario	Confianza	12013980	N39 TEC ESP A CON D3Y4 80	51
Ordinario	Confianza	12013280	N40 ANALISTA RESP A 80	43
Ordinario	Confianza	12003480	N40 CONFIANZA NIVEL 80	1
Ordinario	Confianza	12038680	N40 COOR D ASIS ME D1Y280	8
Ordinario	Confianza	12039180	N40 GESTOR OCUPACIONAL 80	8
Ordinario	Confianza	12121580	N40 SUBJ ENF UM D 80	112
Ordinario	Confianza	12036880	N41 ADMINISTRADOR UMF 280	158
Ordinario	Confianza	12043080	N41 ADMOR FARMACIA UMAE80	20
Ordinario	Confianza	12020180	N41 ADMOR TIENDA B 80	20
Ordinario	Confianza	1825380	N41 ADMOR UMF 1 80	6
Ordinario	Confianza	1825180	N41 ADMOR UMH D 80	6
Ordinario	Confianza	12027880	N41 ADMOR VELATORIO B 80	3
Ordinario	Confianza	12011680	N41 ANALISTA COORD C 80	945
Ordinario	Confianza	12051780	N41 ANALISTA DEL PLAN D1YD2 80	11
Ordinario	Confianza	12051980	N41 ANALISTA INF SALUD D1YD2 80	18
Ordinario	Confianza	12056880	N41 ASISTENTE AUXILIAR DE DIVISION 80	2
Ordinario	Confianza	12003580	N41 CONFIANZA NIVEL 80	2
Ordinario	Confianza	12016480	N41 COO D NUT DIE D1Y2 80	10
Ordinario	Confianza	12120180	N41 COOR CURSOS ENF 80	297
Ordinario	Confianza	12012680	N41 COOR DEL TS M D1Y2 80	17
Ordinario	Confianza	12021180	N41 COORD CURSOS TEC 80	117
Ordinario	Confianza	12047080	N41 COORD TERAPESTAS 80	7
Ordinario	Confianza	12035680	N41 DIR U OP PRES SOC C80	44
Ordinario	Confianza	12029680	N41 DIRECTORA GUARD B 80	20
Ordinario	Confianza	12015080	N41 JEFE B CONSER UNID 80	39

Confianza

Análítico Puesto Plaza del personal de Confianza del Régimen Ordinario.

Régimen	Tipo de Contratación	Clave de Categoría	Categoría	Plazas Ocupadas
Ordinario	Confianza	12120880	N41 JEFE ENFERM UM D 80	187
Ordinario	Confianza	12120980	N41 JEFE ENFERM UM E 80	90
Ordinario	Confianza	12062980	N41 JEFE OFIC PARA COBROS 80	2
Ordinario	Confianza	12024980	N41 JEFE OFNA SUBDEL 1 80	25
Ordinario	Confianza	12064180	N41 PSIC EVA COM LAB OOAD 4 80	0
Ordinario	Confianza	12059980	N41 RES PROY TRANS ACCESO A LA INF 2 80	3
Ordinario	Confianza	12061380	N41 RES SAN FARM HOSP 2DO NIVEL TIPO B	6
Ordinario	Confianza	12058980	N41 RESP AUSENTISMO NO PROG OOAD 2 80	3
Ordinario	Confianza	12032980	N41 RESP PROY D2 80	281
Ordinario	Confianza	12064080	N41 RESP PROY OOAD 1 80	8
Ordinario	Confianza	12033280	N41 RESP PROY SUBD 3 80	88
Ordinario	Confianza	12039580	N41 SOPORTE TEC ESP D1 80	2
Ordinario	Confianza	10004380	N41 SRIA B COORD GRAL 80	3
Ordinario	Confianza	10004280	N41 SRIA SRIO PART DIR 80	0
Ordinario	Confianza	12121280	N41 SUBJ ENF UM A 80	975
Ordinario	Confianza	12121380	N41 SUBJ ENF UM B 80	545
Ordinario	Confianza	12121480	N41 SUBJ ENF UM C 80	301
Ordinario	Confianza	12028580	N41 SUBRES B PROY CONST80	1
Ordinario	Confianza	12052380	N41 SUP ASIST MED 80	24
Ordinario	Confianza	12013380	N41 TECNICO INVESTIG A 80	28
Ordinario	Confianza	12051680	N42 ANALISTA DEL PLAN D3YD4 80	11
Ordinario	Confianza	12131480	N42 ANALISTA INF EPIDEMIOLOGICA 80	12
Ordinario	Confianza	12051880	N42 ANALISTA INF SALUD D3YD4 80	38
Ordinario	Confianza	12028980	N42 AUX SUP INS A PR CO80	1
Ordinario	Confianza	12003680	N42 CONFIANZA NIVEL 80	2
Ordinario	Confianza	12038580	N42 COOR D ASIS ME D3Y480	17
Ordinario	Confianza	12034480	N42 FISICO MEDICO 80	0
Ordinario	Confianza	12042180	N42 J OFNA IM Y AC UMAE80	23
Ordinario	Confianza	12042080	N42 J OFNA NUT DIE UMAE80	21
Ordinario	Confianza	12041980	N42 JEF OFNA T SOC UMAE80	23
Ordinario	Confianza	12120680	N42 JEFE ENFERM UM B 80	43
Ordinario	Confianza	12120780	N42 JEFE ENFERM UM C 80	85
Ordinario	Confianza	10004180	N42 SRIA AUX B DIRECTOR80	1
Ordinario	Confianza	12052280	N42 SUP SIST INF SALUD 80	22
Ordinario	Confianza	12013180	N43 ANALISTA COORD B 80	51
Ordinario	Confianza	12036680	N43 JEFE DEPTO UMH C 80	211
Ordinario	Confianza	12120580	N43 JEFE ENFERM UM A 80	86
Ordinario	Confianza	12108480	N43 MED ESP RAHB GERON CASSAAM	0
Ordinario	Confianza	12108580	N43 ODONTOGERIATRA CASSAAM	1
Ordinario	Confianza	12123480	N43 PROF ENF CENT INV ED FORM DOC 80	3
Ordinario	Confianza	12124080	N43 PROFESOR(A) ENFERMERIA CESIECQ 80	2
Ordinario	Confianza	10006080	N43 SRIA A COORD 80	6
Ordinario	Confianza	12028480	N43 SUBRES A PROY CONST80	1
Ordinario	Confianza	12027480	N44 ABOGADO PROCURADOR 80	223

Confianza

Análítico Puesto Plaza del personal de Confianza del Régimen Ordinario.

Régimen	Tipo de Contratación	Clave de Categoría	Categoría	Plazas Ocupadas
Ordinario	Confianza	12029480	N44 ABOGADO TESORERIA A 80	1
Ordinario	Confianza	12036780	N44 ADMINISTRADOR UMF 180	96
Ordinario	Confianza	12020080	N44 ADMOR TIENDA A 80	14
Ordinario	Confianza	12027780	N44 ADMOR VELATORIO A 80	3
Ordinario	Confianza	12011780	N44 ANALISTA COORD A 80	499
Ordinario	Confianza	12056380	N44 ASISTENTE DE DIVISION 80	1
Ordinario	Confianza	12003880	N44 CONFIANZA NIVEL 80	2
Ordinario	Confianza	12016580	N44 COO D NUT DIE D3Y4 80	19
Ordinario	Confianza	12046280	N44 COOR OP CAPACIT DIFUS	3

Ordinario	Confianza	12012480	N44 COORD DEL TS D3Y4 80	24
Ordinario	Confianza	12062880	N44 COORD LIMP E HIG OOAD TIPO 1 80	1
Ordinario	Confianza	12035580	N44 DIR U OP PRES SOC B80	25
Ordinario	Confianza	12029580	N44 DIRECTORA GUARD A 80	92
Ordinario	Confianza	12040380	N44 ENCARG AUDIT PAT SB 1	4
Ordinario	Confianza	12046380	N44 ESP SEGURIDAD TRABAJO	108
Ordinario	Confianza	12014980	N44 JEFE A CONSER UNID 80	50
Ordinario	Confianza	1826780	N44 JEFE DEPTO UMH A 80	8
Ordinario	Confianza	12063080	N44 JEFE OFIC PARA COBROS 80	3
Ordinario	Confianza	12044580	N44 JEFE OFNA AREA COM 80	2
Ordinario	Confianza	12023780	N44 JEFE OFNA DELEG 1 80	63
Ordinario	Confianza	12024880	N44 JEFE OFNA SUBDEL 2 80	92
Ordinario	Confianza	10002480	N44 LITIGANTE C 80	8
Ordinario	Confianza	12060080	N44 RES PROY TRANS ACCESO A LA INF 3 80	0
Ordinario	Confianza	12061480	N44 RES SAN FARM HOSP 2DO NIVEL TIPO A	6
Ordinario	Confianza	12059080	N44 RESP AUSENTISMO NO PROG OOAD 3 80	4
Ordinario	Confianza	12064980	N44 RESP CAPTACION ESPECIALISTAS 1 Y 2	0
Ordinario	Confianza	12065180	N44 RESP PLATAFORMAS DIG OOAD 1 Y 2 80	0
Ordinario	Confianza	12032880	N44 RESP PROY D3 80	251
Ordinario	Confianza	12063980	N44 RESP PROY OOAD 2 80	27
Ordinario	Confianza	12033180	N44 RESP PROY SUBD 4 80	262
Ordinario	Confianza	12058680	N44 RESP SANITARIO ALMACEN D1 Y D2 80	4
Ordinario	Confianza	12059680	N44 RESP SANITARIO FARMACIA HOSP 80	9
Ordinario	Confianza	12039480	N44 SOPORTE TEC ESP D2 80	11
Ordinario	Confianza	10003980	N44 SRIA AUX A DIRECTOR80	5
Ordinario	Confianza	1839180	N44 SUBDIR ADMVO UMH C 80	2
Ordinario	Confianza	13101580	N44 SUBGERENTE(A) CONGRE CONV CV TYM 80	1
Ordinario	Confianza	12122180	N44 SUBJEFE ENFER UMAE 80	415
Ordinario	Confianza	12028880	N44 SUP INST C PROY CON80	1
Ordinario	Confianza	12052180	N44 SUP NUTRI DIET 80	27
Ordinario	Confianza	12025580	N44 SUP SERVS FINANZ D380	6
Ordinario	Confianza	12052080	N44 SUP TRAB SOCIAL 80	39
Ordinario	Confianza	12031980	N44 SUPERV AUD PATRONES80	64
Ordinario	Confianza	12027580	N45 COORD ZON GUAR D1Y280	57
Ordinario	Confianza	12036580	N45 JEFE DEPTO UMH B 80	208

Confianza

Análítico Puesto Plaza del personal de Confianza del Régimen Ordinario.

Régimen	Tipo de Contratación	Clave de Categoría	Categoría	Plazas Ocupadas
Ordinario	Confianza	10007080	N45 LIDER PROYECTO D 80	22
Ordinario	Confianza	12133480	N45 MEDICO(A) AUX PROY CICR CANCER 80	1
Ordinario	Confianza	12028380	N45 RESID C PROY CONST 80	10
Ordinario	Confianza	12051580	N46 AUX DE APOYO OPERATIVO D1 Y D2 80	16
Ordinario	Confianza	10120180	N46 CONFIANZA ENFERM 80	10
Ordinario	Confianza	12121780	N46 COOR DEL ENF D1Y2 80	10
Ordinario	Confianza	1880580	N46 COOR ENF Z O SUB3Y480	1
Ordinario	Confianza	1851580	N46 COOR Z ENF APS D3Y480	2
Ordinario	Confianza	12122980	N46 ENF SUP ATN MED 80	39
Ordinario	Confianza	12122880	N46 ENF SUP SAL PUBLICA 80	37
Ordinario	Confianza	12032080	N46 JEFE LABORATORIO 80	228
Ordinario	Confianza	12028780	N46 SUP INST B PROY CON80	2
Ordinario	Confianza	10007280	N47 ANALISTA LAB SALUD TRABAJO 80	1
Ordinario	Confianza	12056280	N47 ASISTENTE DE COORD TECNICA 80	1
Ordinario	Confianza	12034080	N47 AUDITOR RESP DEL 4 80	2
Ordinario	Confianza	12051480	N47 AUX DE APOYO OPERATIVO D3 Y D4 80	31
Ordinario	Confianza	12004180	N47 CONFIANZA NIVEL 80	2
Ordinario	Confianza	12060780	N47 COORD LIMP E HIG OOAD TIPO 2 80	13
Ordinario	Confianza	12045780	N47 COORD Z SEG TRAB D2	5
Ordinario	Confianza	12027680	N47 COORD ZON GUAR D3Y480	171
Ordinario	Confianza	12035480	N47 DIR U OP PRES SOC A80	28
Ordinario	Confianza	12040280	N47 ENCARG AUDIT PAT SB2	18
Ordinario	Confianza	12053480	N47 FISICO MED ESR MEDIC NUCLEAR 80	2

Ordinario	Confianza	12053380	N47 FISICO MEDICO 80	19
Ordinario	Confianza	12043280	N47 FISICO MEDICO UMAE 80	14
Ordinario	Confianza	12026080	N47 J GPO AP PRES SO D280	1
Ordinario	Confianza	12042580	N47 JEFE DEPTO AOD UMAE80	14
Ordinario	Confianza	12024580	N47 JEFE DEPTO SUBDEL1 80	45
Ordinario	Confianza	12036480	N47 JEFE DEPTO UMH A 80	380
Ordinario	Confianza	12063180	N47 JEFE OFIC PARA COBROS 80	4
Ordinario	Confianza	12061980	N47 JEFE OFICINA GUARD OOAD 2 80	16
Ordinario	Confianza	12023680	N47 JEFE OFNA DELEG 2 80	338
Ordinario	Confianza	12063680	N47 JEFE OFNA OOAD 1 80	8
Ordinario	Confianza	12024780	N47 JEFE OFNA SUBDEL 3 80	127
Ordinario	Confianza	12054780	N47 JEFE(A) DEPARTAMENTO LABORAL D1 80	1
Ordinario	Confianza	12054380	N47 JEFE(A) DEPTO CAPACIT Y TRANSP D1 80	3
Ordinario	Confianza	1827880	N47 LIDER PROY SIST B 80	3
Ordinario	Confianza	10002180	N47 LIDER PROYECTO C 80	463
Ordinario	Confianza	10002580	N47 LITIGANTE B 80	7
Ordinario	Confianza	12060180	N47 RES PROY TRANS ACCESO A LA INF 4 80	1
Ordinario	Confianza	12028280	N47 RESID B PROY CONST 80	2
Ordinario	Confianza	12059180	N47 RESP AUSENTISMO NO PROG OOAD 4 80	4
Ordinario	Confianza	12064880	N47 RESP CAPTACION ESPECIALISTAS 3 Y 4	2
Ordinario	Confianza	12065280	N47 RESP PLATAFORMAS DIG OOAD 3 Y 4 80	0

Confianza

Análítico Puesto Plaza del personal de Confianza del Régimen Ordinario.

Régimen	Tipo de Contratación	Clave de Categoría	Categoría	Plazas Ocupadas
Ordinario	Confianza	12032780	N47 RESP PROY D4 80	223
Ordinario	Confianza	12063880	N47 RESP PROY OOAD 3 80	38
Ordinario	Confianza	12058580	N47 RESP SANITARIO ALMACEN D3 Y D4 NC 80	11
Ordinario	Confianza	12039380	N47 SOPORTE TEC ESP D3 80	12
Ordinario	Confianza	10003880	N47 SRIA B DIRECTOR 80	3
Ordinario	Confianza	1839080	N47 SUBDIR ADMVO UMH B 80	2
Ordinario	Confianza	12025480	N47 SUP SERVS FINANZ D480	6
Ordinario	Confianza	12051380	N48 ADMON SIST INF SALUD D1YD2 80	15
Ordinario	Confianza	12123180	N48 COORD DEL ENF ATN MED D1YD2 80	17
Ordinario	Confianza	12123380	N48 COORD DEL ENF SAL PUBLICA D1YD2 80	16
Ordinario	Confianza	12109780	N48 DIRECTOR MICROZONA 80	138
Ordinario	Confianza	12028680	N48 SUP INST A PROY CON80	4
Ordinario	Confianza	12051280	N49 ADMON SIST INF SALUD D3YD4 80	16
Ordinario	Confianza	12036380	N49 ADMOR UMH D 80	77
Ordinario	Confianza	12062380	N49 ANALISTA DE CALIDAD CM 80	43
Ordinario	Confianza	12043880	N49 AUDITOR AREA AUD QR80	111
Ordinario	Confianza	12120080	N49 COOR D ENF D3Y4 80	4
Ordinario	Confianza	12046580	N49 COOR TEC ATN QUEJ D B	20
Ordinario	Confianza	12046680	N49 COOR TEC OR INF DEL B	23
Ordinario	Confianza	12123080	N49 COORD DEL ENF ATN MED D3YD4 80	17
Ordinario	Confianza	12123280	N49 COORD DEL ENF SAL PUBLICA D3YD4 80	18
Ordinario	Confianza	12060880	N49 COORD LIMP E HIG OOAD TIPO 3 Y 4 80	16
Ordinario	Confianza	12027280	N49 COORD PERSONAL D3 80	1
Ordinario	Confianza	12053880	N49 COORD TEC ANALISIS Y ESTADIST DEL B	22
Ordinario	Confianza	12045880	N49 COORD Z SEG TRAB D3	16
Ordinario	Confianza	12062280	N49 COORDINADOR PREPARADORES CM 80	43
Ordinario	Confianza	12106580	N49 DIR UMF 4 5 Y 6 80	88
Ordinario	Confianza	1852980	N49 DIRECTOR UMF 80	35
Ordinario	Confianza	12120280	N49 DIRECTORA ESC ENF 80	7
Ordinario	Confianza	12062180	N49 EVALUADOR PRESCRIPCION CM 80	33
Ordinario	Confianza	12053580	N49 FISICO MED ESR RADIOTERAPIA 80	6
Ordinario	Confianza	12100080	N49 INVEST ASOC A MED 80	2
Ordinario	Confianza	12104880	N49 INVEST ASOCIADO A 80	25
Ordinario	Confianza	12050380	N49 JEF AREA CAP CECART80	1
Ordinario	Confianza	12108380	N49 JEF AREA MED CECART80	0

Ordinario	Confianza	12023380	N49 JEFE DEPTO DELEG 1 80	21
Ordinario	Confianza	12024480	N49 JEFE DEPTO SUBDEL2 80	81
Ordinario	Confianza	12063280	N49 JEFE OFIC PARA COBROS 80	19
Ordinario	Confianza	12043680	N49 JEFE OFICINA UMAE 80	294
Ordinario	Confianza	12023580	N49 JEFE OFNA DELEG 3 80	304
Ordinario	Confianza	12063580	N49 JEFE OFNA OOAD 2 80	38
Ordinario	Confianza	12024680	N49 JEFE OFNA SUBDEL 4 80	478
Ordinario	Confianza	12054880	N49 JEFE(A) DEPARTAMENTO LABORAL D2 80	5
Ordinario	Confianza	12054480	N49 JEFE(A) DEPTO CAPACIT Y TRANSP D2 80	12

Confianza

Análítico Puesto Plaza del personal de Confianza del Régimen Ordinario.

Régimen	Tipo de Contratación	Clave de Categoría	Categoría	Plazas Ocupadas
Ordinario	Confianza	10001580	N49 LIDER PROYECTO B 80	107
Ordinario	Confianza	12048280	N49 PSICOLOGO ESP CAICE	2
Ordinario	Confianza	12028180	N49 RESID A PROY CONST 80	4
Ordinario	Confianza	12062080	N49 RESP MESA ATENCION CM 80	40
Ordinario	Confianza	12063780	N49 RESP PROY OOAD 4 80	26
Ordinario	Confianza	12039280	N49 SOPORTE TEC ESP D4 80	7
Ordinario	Confianza	12056180	N50 ASISTENTE DE COORDINACION 80	1
Ordinario	Confianza	12004480	N50 CONFIANZA NIVEL 80	1
Ordinario	Confianza	10002880	N50 COORD PROG DIET 80	3
Ordinario	Confianza	10002980	N50 COORD PROG TS MED 80	6
Ordinario	Confianza	12052980	N50 COORD PROG TS MED RURAL	1
Ordinario	Confianza	10120680	N50 COORD PROGR ENF 80	15
Ordinario	Confianza	12100180	N50 INVEST ASOC B MED 80	2
Ordinario	Confianza	12104780	N50 INVEST ASOCIADO B 80	39
Ordinario	Confianza	10001480	N50 LIDER PROYECTO A 80	86
Ordinario	Confianza	10120780	N50 SUPERV PROG ENF RURAL 80	3
Ordinario	Confianza	12004580	N51 CONFIANZA NIVEL 80	1
Ordinario	Confianza	12046780	N51 COOR TEC ATN QUEJ D A	3
Ordinario	Confianza	12046880	N51 COOR TEC OR INF DEL A	6
Ordinario	Confianza	12108880	N51 COORD HOSP DON ORG Y TEJ UMH	50
Ordinario	Confianza	12053980	N51 COORD TEC ANALISIS Y ESTADIST DEL A	3
Ordinario	Confianza	12045980	N51 COORD Z SEG TRAB D4	25
Ordinario	Confianza	12046080	N51 DIR CENT REG STCYP	6
Ordinario	Confianza	12050080	N51 DIRECTOR CASSAAM 80	0
Ordinario	Confianza	12050280	N51 DIRECTOR DE CECART 80	0
Ordinario	Confianza	12101280	N51 DIRECTOR UMH E 80	71
Ordinario	Confianza	12109580	N51 JEF SPPSTIMSS UMH 2NIV 80	126
Ordinario	Confianza	12059480	N51 JEFE DE LABORATORIO UMH 80	90
Ordinario	Confianza	12134180	N51 JEFE DE SERV DE NEFRO Y TER DIAL	1
Ordinario	Confianza	1856080	N51 JEFE DEPTO CLINICO 80	10
Ordinario	Confianza	12023280	N51 JEFE DEPTO DELEG 2 80	92
Ordinario	Confianza	12024380	N51 JEFE DEPTO SUBDEL3 80	69
Ordinario	Confianza	12046180	N51 JEFE LAB SALUD TRAB	2
Ordinario	Confianza	12060280	N51 JEFE OFICINA GUARD OOAD 3 Y 4 80	20
Ordinario	Confianza	12023480	N51 JEFE OFNA DELEG 4 80	213
Ordinario	Confianza	12063480	N51 JEFE OFNA OOAD 3 80	33
Ordinario	Confianza	12133980	N51 JEFE SERVICIO CONSULT EXT UMH 80	69
Ordinario	Confianza	12106180	N51 JEFE SERVICIO UMH 80	1,319
Ordinario	Confianza	12106780	N51 JEFE SERVICIOS UMF 80	1,466
Ordinario	Confianza	12054980	N51 JEFE(A) DEPARTAMENTO LABORAL D3 80	3
Ordinario	Confianza	12054580	N51 JEFE(A) DEPTO CAPACIT Y TRANSP D3 80	7
Ordinario	Confianza	12101680	N51 MEDICO ESP ST 80	48
Ordinario	Confianza	12133580	N51 MEDICO(A) RESP PROY CICR CANCER 80	1
Ordinario	Confianza	12132180	N51 PROF MED CENT INV ED FORM DOC 80	22

Confianza

Análítico Puesto Plaza del personal de Confianza del Régimen Ordinario.

Régimen	Tipo de Contratación	Clave de	Categoría	Plazas Ocupadas
---------	----------------------	----------	-----------	-----------------

Categoría				
Ordinario	Confianza	12133880	N51 PROFESOR(A) MEDICO(A) CESIECQ 80	6
Ordinario	Confianza	12062580	N51 RESPONSABLE CALIDAD CM 80	4
Ordinario	Confianza	12062480	N51 RESPONSABLE PREPARACION CM 80	4
Ordinario	Confianza	10002280	N51 RESPONSABLE PROY C 80	103
Ordinario	Confianza	1838980	N51 SUBD AD UMH A D3Y4 80	3
Ordinario	Confianza	1851880	N52 COOR AUX DEL ST 80	1
Ordinario	Confianza	12104080	N52 COOR AUX PROG M D1 80	0
Ordinario	Confianza	12106080	N52 COORD CLINICO UMH 80	514
Ordinario	Confianza	13104780	N52 COORD(A) AUX OPER ADMVO D1 Y D2	17
Ordinario	Confianza	12022980	N52 COORDINADOR D1 80	2
Ordinario	Confianza	1852780	N52 DIRECTOR UM D 80	27
Ordinario	Confianza	12106480	N52 DIRECTOR UMF 3 80	152
Ordinario	Confianza	12133280	N52 DIRECTOR(A) CLINICA DE MAMA 80	9
Ordinario	Confianza	12100280	N52 INVEST ASOC C MED 80	1
Ordinario	Confianza	12104680	N52 INVEST ASOCIADO C 80	17
Ordinario	Confianza	12101380	N52 JEFE CLIN SAL TRAB 80	12
Ordinario	Confianza	12101480	N52 JEFE DIVISION UMH 80	9
Ordinario	Confianza	10001680	N52 RESPONSABLE PROY B 80	94
Ordinario	Confianza	1860180	N52 SUBD MED UM B 80	8
Ordinario	Confianza	1860280	N52 SUBD MED UM C 80	11
Ordinario	Confianza	12036280	N52 SUBDIR ADMVO UMH C 80	49
Ordinario	Confianza	12106680	N52 SUBDIR MEDICO UMF 80	57
Ordinario	Confianza	10120480	N53 CONFIANZA ENFERM 80	2
Ordinario	Confianza	12004780	N53 CONFIANZA NIVEL 80	2
Ordinario	Confianza	12103980	N53 COOR AUX PROG M D2 80	1
Ordinario	Confianza	12110480	N53 COORD AUX EST DEL1 80	1
Ordinario	Confianza	12105980	N53 COORD CL TURNO UMH 80	541
Ordinario	Confianza	12108780	N53 COORD HOSP DON ORG Y TEJ UMAE	17
Ordinario	Confianza	12132080	N53 DIR CENT INV ED FORM DOC 80	10
Ordinario	Confianza	12106380	N53 DIRECTOR UMF 2 80	158
Ordinario	Confianza	12122080	N53 DIRECTOR ENF UMAE 80	25
Ordinario	Confianza	1852680	N53 DIRECTOR UM C 80	26
Ordinario	Confianza	12105680	N53 DIRECTOR UMH D 80	63
Ordinario	Confianza	12133780	N53 DIRECTOR(A) CESIECQ 80	3
Ordinario	Confianza	13104180	N53 GERENTE(A) CONS SERV GRAL CV MET 80	0
Ordinario	Confianza	13101280	N53 GERENTE(A) OPERACIONES CV TYM 80	1
Ordinario	Confianza	12100380	N53 INVEST ASOC D MED 80	0
Ordinario	Confianza	12104580	N53 INVEST ASOCIADO D 80	18
Ordinario	Confianza	12033780	N53 J GPO AUDITORIA D3 80	1
Ordinario	Confianza	12107380	N53 JEF DEPTO CLIN UMAE80	540
Ordinario	Confianza	12109480	N53 JEF SPPSTIMSS UMAE 80	27
Ordinario	Confianza	12062680	N53 JEFE CENTRO DE MEZCLAS 80	6
Ordinario	Confianza	12023180	N53 JEFE DEPTO DELEG 3 80	81
Ordinario	Confianza	12024280	N53 JEFE DEPTO SUBDEL4 80	176

Confianza

Análítico Puesto Plaza del personal de Confianza del Régimen Ordinario.

Régimen	Tipo de Contratación	Clave de Categoría	Categoría	Plazas Ocupadas
Ordinario	Confianza	12043580	N53 JEFE DEPTO UMAE 80	93
Ordinario	Confianza	12063380	N53 JEFE OFNA OOAD 4 80	21
Ordinario	Confianza	12055080	N53 JEFE(A) DEPARTAMENTO LABORAL D4 80	3
Ordinario	Confianza	12054680	N53 JEFE(A) DEPTO CAPACIT Y TRANSP D4 80	5
Ordinario	Confianza	10002380	N53 RESPONSABLE PROY A 80	142
Ordinario	Confianza	12036180	N53 SUBDIR ADMVO UMH B 80	43
Ordinario	Confianza	12105880	N53 SUBDIR MED UMH C 80	39
Ordinario	Confianza	12004880	N54 CONFIANZA NIVEL 80	5
Ordinario	Confianza	12103880	N54 COOR AUX PROG M D3 80	1
Ordinario	Confianza	12110380	N54 COORD AUX EST DEL2 80	9
Ordinario	Confianza	13104880	N54 COORD(A) AUX OPER ADMVO D3 Y D4	14

Ordinario	Confianza	12022880	N54 COORDINADOR D2 80	2
Ordinario	Confianza	12106280	N54 DIRECTOR UMF 1 80	100
Ordinario	Confianza	12105580	N54 DIRECTOR UMH C 80	43
Ordinario	Confianza	12133380	N54 DIRECTOR(A) UNID CTROL MET AMBUL 80	1
Ordinario	Confianza	12131880	N54 MED SUP EPIDEMIOLOGO 80	33
Ordinario	Confianza	12131780	N54 MED SUP HOSPITALES 80	32
Ordinario	Confianza	12131680	N54 MED SUP MED FAM 80	38
Ordinario	Confianza	12036080	N54 SUBDIR ADMVO UMH A 80	77
Ordinario	Confianza	12105780	N54 SUBDIR MED UMH B 80	46
Ordinario	Confianza	12110680	N54 SUP ESTOM 80	18
Ordinario	Confianza	12056480	N55 ASISTENTE AUXILIAR DE DIRECCION 80	1
Ordinario	Confianza	10101080	N55 CONFIANZA MEDICA 80	3
Ordinario	Confianza	12004980	N55 CONFIANZA NIVEL 80	4
Ordinario	Confianza	12103780	N55 COOR AUX PROG M D4 80	0
Ordinario	Confianza	12102780	N55 COORD ATN MED D2 80	1
Ordinario	Confianza	12109980	N55 COORD AUX ATN MED D1YD2 80	33
Ordinario	Confianza	12110280	N55 COORD AUX EST DEL3 80	11
Ordinario	Confianza	12130980	N55 COORD AUX GEST MED D1YD2 80	17
Ordinario	Confianza	12130780	N55 COORD AUX MED EDUCA D1YD2 80	17
Ordinario	Confianza	12130380	N55 COORD AUX MED EPIDEMIOLOGI D1YD2 80	18
Ordinario	Confianza	12130580	N55 COORD AUX MED INVEST D1YD2 80	17
Ordinario	Confianza	12130180	N55 COORD AUX MED SAL PUBLICA D1YD2 80	17
Ordinario	Confianza	12132480	N55 COORD AUX MED SALUD TRAB D1YD2 80	17
Ordinario	Confianza	12132280	N55 COORD AUX MED SPPSTIMSS D1YD2 80	18
Ordinario	Confianza	12052780	N55 COORD AUX SEG TRAB D1YD2 80	14
Ordinario	Confianza	1851280	N55 COORD PROGRAMAS B 80	4
Ordinario	Confianza	12101180	N55 DIRECTOR UMH B 80	48
Ordinario	Confianza	13101680	N55 GERENTE(A) ADMON FINANZAS CV TYM 80	1
Ordinario	Confianza	13101980	N55 GERENTE(A) MANTO SERV GRAL CV TYM 80	1
Ordinario	Confianza	12053080	N55 ING BIOMEDICO D1 Y D2 80	6
Ordinario	Confianza	12100680	N55 INVEST TIT A MED 80	0
Ordinario	Confianza	12104480	N55 INVEST TITULAR A 80	25
Ordinario	Confianza	12042380	N55 JEF DIV I BIOM UMAE80	19

Confianza

Análítico Puesto Plaza del personal de Confianza del Régimen Ordinario.

Régimen	Tipo de Contratación	Clave de Categoría	Categoría	Plazas Ocupadas
Ordinario	Confianza	12023080	N55 JEFE DEPTO DELEG 4 80	38
Ordinario	Confianza	12041680	N55 JEFE DIV A JUR UMAE80	24
Ordinario	Confianza	12107180	N55 JEFE DIV MED UMAE 80	183
Ordinario	Confianza	12108180	N55 MED ESP MFR CAICE	1
Ordinario	Confianza	12108280	N55 MED ESP PEDIATRA CAICE	2
Ordinario	Confianza	12134080	N55 MEDICO ESP CAICE 80	2
Ordinario	Confianza	12101880	N55 SUBD MED UMH A 80	104
Ordinario	Confianza	10003680	N56 ASESOR COORDINADOR 80	1
Ordinario	Confianza	10100280	N56 CONFIANZA MEDICA 80	1
Ordinario	Confianza	12005080	N56 CONFIANZA NIVEL 80	1
Ordinario	Confianza	12103380	N56 COOR AUX AT MED D4 80	1
Ordinario	Confianza	12105380	N56 COOR REG AUX MED D480	1
Ordinario	Confianza	12109880	N56 COORD AUX ATN MED D3YD4 80	33
Ordinario	Confianza	12110180	N56 COORD AUX EST DEL4 80	6
Ordinario	Confianza	12130880	N56 COORD AUX GEST MED D3YD4 80	28
Ordinario	Confianza	12130680	N56 COORD AUX MED EDUCA D3YD4 80	17
Ordinario	Confianza	12130280	N56 COORD AUX MED EPIDEMIOLOGI D3YD4 80	17
Ordinario	Confianza	12130480	N56 COORD AUX MED INVEST D3YD4 80	19
Ordinario	Confianza	12130080	N56 COORD AUX MED SAL PUBLICA D3YD4 80	15
Ordinario	Confianza	12132580	N56 COORD AUX MED SALUD TRAB D3YD4 80	30
Ordinario	Confianza	12132380	N56 COORD AUX MED SPPSTIMSS D3YD4 80	17
Ordinario	Confianza	12052880	N56 COORD AUX SEG TRAB D3YD4 80	15
Ordinario	Confianza	12058480	N56 COORD PROGRAMAS 80	24

Ordinario	Confianza	12101080	N56 DIRECTOR UMH A 80	82
Ordinario	Confianza	12053180	N56 ING BIOMEDICO D3 Y D4 80	4
Ordinario	Confianza	12100780	N56 INVEST TIT B MED 80	2
Ordinario	Confianza	12104380	N56 INVEST TITULAR B 80	13
Ordinario	Confianza	12131580	N56 MED SUP LIDER 80	38
Ordinario	Confianza	1831780	N56 RESP PRO SIS A JSS 80	1
Ordinario	Confianza	12104180	N56 SUPERV MED PROG RURAL 80	7
Ordinario	Confianza	12055980	N57 ASISTENTE DE DIRECCION 80	1
Ordinario	Confianza	12005180	N57 CONFIANZA NIVEL 80	1
Ordinario	Confianza	12107080	N57 COOR CLIN TUR UMAE 80	97
Ordinario	Confianza	12048080	N57 COOR VINC AP USU CAICE	1
Ordinario	Confianza	12122780	N57 COORD DE PROG ENF 80	20
Ordinario	Confianza	10110080	N57 COORD ESTOMATOLOG 80	1
Ordinario	Confianza	10101980	N57 COORD PROG MED 80	205
Ordinario	Confianza	10101580	N57 COORD PROG MED RURAL 80	5
Ordinario	Confianza	10002780	N57 COORD PROG NO MED RURAL 80	16
Ordinario	Confianza	10005980	N57 COORD PROGRAMAS 80	295
Ordinario	Confianza	13101080	N57 COORDINADOR(A) GEST MEDICA D1 Y D2	16
Ordinario	Confianza	13100480	N57 COORDINADOR(A) INF AN EST D1 Y D2	16
Ordinario	Confianza	13100680	N57 COORDINADOR(A) PLAN ENL INST D1 Y D2	16
Ordinario	Confianza	13100880	N57 COORDINADOR(A) SALUD TRAB D1 Y D2	17

Confianza

Análítico Puesto Plaza del personal de Confianza del Régimen Ordinario.

Régimen	Tipo de Contratación	Clave de Categoría	Categoría	Plazas Ocupadas
Ordinario	Confianza	12107880	N58 ADMOR AREA COM UMAE80	1
Ordinario	Confianza	12005280	N58 CONFIANZA NIVEL 80	2
Ordinario	Confianza	12042980	N58 COORD MEDIOS D1Y2 80	11
Ordinario	Confianza	10003580	N58 COORD TECNICO B 80	34
Ordinario	Confianza	13101180	N58 COORDINADOR(A) GEST MEDICA D3 Y D4	18
Ordinario	Confianza	13100580	N58 COORDINADOR(A) INF AN EST D3 Y D4	17
Ordinario	Confianza	13100780	N58 COORDINADOR(A) PLAN ENL INST D3 Y D4	17
Ordinario	Confianza	13100280	N58 COORDINADOR(A) PREV ATN SAL D1 Y D2	15
Ordinario	Confianza	13100980	N58 COORDINADOR(A) SALUD TRAB D3 Y D4	18
Ordinario	Confianza	12106980	N58 DIR ED INV SA UMAE 80	21
Ordinario	Confianza	12100880	N58 INVEST TIT C MED 80	0
Ordinario	Confianza	12105080	N58 INVEST TITULAR C 80	9
Ordinario	Confianza	10007180	N59 COORD PROGRAMAS A 80	38
Ordinario	Confianza	13100380	N59 COORDINADOR(A) PREV ATN SAL D3 Y D4	14
Ordinario	Confianza	10101280	N60 CONFIANZA MEDICA 80	1
Ordinario	Confianza	12005480	N60 CONFIANZA NIVEL 80	1
Ordinario	Confianza	12108080	N60 COOR ATN MED CAICE	1
Ordinario	Confianza	12042880	N60 COORD MEDIOS D3Y4 80	11
Ordinario	Confianza	10003480	N60 COORD TECNICO A 80	130
Ordinario	Confianza	10102080	N60 COORD TECNICO A MED80	3
Ordinario	Confianza	12100480	N60 DIR CENT INV B MED 80	2
Ordinario	Confianza	12106880	N60 DIRECTOR MED UMAE 80	5
Ordinario	Confianza	12107480	N60 DIRECTOR UC UMAE 80	5
Ordinario	Confianza	12100580	N60 JEFE UNID INV MED 80	12
Ordinario	Confianza	12104280	N60 JEFE UNIDAD INVEST 80	12
Ordinario	Confianza	13100080	N60 JEFE(A) SERVS PREST MEDICAS D1 Y D2	17
Ordinario	Confianza	10005880	N61 JEFE DEPTO ADMVO B 80	1
Ordinario	Confianza	1855580	N61 JEFE DEPTO AUTON B 80	1
Ordinario	Confianza	12133680	N62 DIRECTOR(A) CICR CANCER 80	1
Ordinario	Confianza	12026380	N62 J SERVS A D4 80	1
Ordinario	Confianza	12132880	N62 JEFE AREA MED RURAL 80	2
Ordinario	Confianza	10101880	N62 JEFE AREA MEDICA 80	129
Ordinario	Confianza	10003280	N62 JEFE DE AREA 80	333
Ordinario	Confianza	12122680	N62 JEFE DE AREA ENF 80	6
Ordinario	Confianza	12043780	N62 JEFE GPO AREA AUD QR80	26
Ordinario	Confianza	13100180	N62 JEFE(A) SERVS PREST MEDICAS D3 Y D4	17
Ordinario	Confianza	12038780	N62 SUBDELEGADO 4 80	0

Ordinario	Confianza	10102180	N63 CONFIANZA MEDICA 80	3
Ordinario	Confianza	12043480	N63 DIR ADMVO UMAE 80	24
Ordinario	Confianza	12107680	N63 DIRECTOR MED UMAE 80	25
Ordinario	Confianza	10003080	N63 JEFE DEPTO ADMVO A 80	1
Ordinario	Confianza	10003180	N63 JEFE DIVISION B 80	204

Confianza Estatuto "A"

Análítico Puesto Plaza del personal de Estatuto "A" del Régimen Ordinario.

Régimen	Tipo de Contratación	Clave de Categoría	Categoría	Plazas Ocupadas
				11,119
Ordinario	Confianza Estatuto	35210080	ABOGADO PROCURADOR E0	543
Ordinario	Confianza Estatuto	35210380	ABOGADO TESORERIA E2	2
Ordinario	Confianza Estatuto	36110080	ADMINISTRADOR CAICE E0	0
Ordinario	Confianza Estatuto	34211780	ANALISTA ADMON CICR CANCER E0	1
Ordinario	Confianza Estatuto	34111180	ANALISTA CAICE E0	1
Ordinario	Confianza Estatuto	35111580	ANALISTA DELEG DE PLANEACION E0	20
Ordinario	Confianza Estatuto	34110080	ANALISTA E1	159
Ordinario	Confianza Estatuto	34210180	ANALISTA E2	413
Ordinario	Confianza Estatuto	34310080	ANALISTA E3	212
Ordinario	Confianza Estatuto	35312780	ANALISTA LABORATORIO SALUD TRABAJO E0	10
Ordinario	Confianza Estatuto	35110080	ANALISTA SUPERVISOR E1	278
Ordinario	Confianza Estatuto	35210180	ANALISTA SUPERVISOR E2	355
Ordinario	Confianza Estatuto	36110180	ASESOR DELEGADO E2	0
Ordinario	Confianza Estatuto	35111980	ASISTENTE AUXILIAR DE DIVISION E0	1
Ordinario	Confianza Estatuto	33210180	ASISTENTE INFORMACION E1	86
Ordinario	Confianza Estatuto	33310380	ASISTENTE INFORMACION E2	221
Ordinario	Confianza Estatuto	31210080	ASISTENTE SALUD MENTAL E0	14
Ordinario	Confianza Estatuto	34210280	AUDIT A PATRONES E0	404
Ordinario	Confianza Estatuto	36110280	AUDIT AREA AUDIT QUEJAS RESPONSAB E0	96
Ordinario	Confianza Estatuto	31310080	AUX ADMVO E1	105
Ordinario	Confianza Estatuto	32110080	AUX ADMVO E2	403
Ordinario	Confianza Estatuto	32310180	AUX ADMVO E3	281
Ordinario	Confianza Estatuto	34312480	AUX RESP SANITARIO ALMACEN E0	30
Ordinario	Confianza Estatuto	33110080	AUX TECNICO E1	205
Ordinario	Confianza Estatuto	33210380	AUX TECNICO E2	136
Ordinario	Confianza Estatuto	32110280	AYUD ADMVO RURAL E1	1
Ordinario	Confianza Estatuto	33110280	AYUD DE ABOGADO E0	28
Ordinario	Confianza Estatuto	32110380	AYUD SEG CENTRO VAC E0	17
Ordinario	Confianza Estatuto	32110480	CAJERO CENTRO VAC Y VELATORIO E0	6
Ordinario	Confianza Estatuto	32310480	CENSOR CONSTRUCCION E0	110
Ordinario	Confianza Estatuto	34210480	CHOFER E4	1
Ordinario	Confianza Estatuto	34210580	CONSULTORA AL DERECHOHABIENTE E0	73
Ordinario	Confianza Estatuto	32311780	CONTROLADOR INCIDENCIAS REC HUM E0	392
Ordinario	Confianza Estatuto	33311880	CONTROLADOR SIST INTERACTIVO E1	0
Ordinario	Confianza Estatuto	34110180	CONTROLADOR SIST INTERACTIVO E2	27
Ordinario	Confianza Estatuto	34210680	CONTROLADOR SIST INTERACTIVO E3	28
Ordinario	Confianza Estatuto	34310180	CONTROLADOR SIST INTERACTIVO E4	23
Ordinario	Confianza Estatuto	35210580	COOR OP CAPACIT DIFUS E0	5
Ordinario	Confianza Estatuto	36311380	COORD AUX MEDICO DE INVESTIG E1	1
Ordinario	Confianza Estatuto	36311480	COORD AUX SEG EN EL TRABAJO E1	4
Ordinario	Confianza Estatuto	37111180	COORD AUX SEG EN EL TRABAJO E2	4
Ordinario	Confianza Estatuto	34110280	COORD CAPACITACION Y DESARROLLO E0	6
Ordinario	Confianza Estatuto	37210080	COORD MEDIOS E1	5
Ordinario	Confianza Estatuto	37310280	COORD MEDIOS E2	6

Confianza Estatuto "A"

Análítico Puesto Plaza del personal de Estatuto "A" del Régimen Ordinario.

Régimen	Tipo de Contratación	Clave de Categoría	Categoría	Plazas Ocupadas
Ordinario	Confianza Estatuto	36111180	COORD PERSONAL E2	1
Ordinario	Confianza Estatuto	37111380	COORD PROGS EST RURAL E0	1

Ordinario	Confianza Estatuto	37110280	COORD PROGS MEDICOS NIVEL CENTRAL E0	1
Ordinario	Confianza Estatuto	37110580	COORD PROGS NIVEL CENTRAL E1	316
Ordinario	Confianza Estatuto	37210180	COORD PROGS NIVEL CENTRAL E2	20
Ordinario	Confianza Estatuto	37110680	COORD PROGS NO MED RURAL E0	6
Ordinario	Confianza Estatuto	36210680	COORD PROYECTO E1	215
Ordinario	Confianza Estatuto	36310280	COORD PROYECTO E2	138
Ordinario	Confianza Estatuto	36113480	COORD TEC ANALISIS Y ESTADISTICA E1	7
Ordinario	Confianza Estatuto	36212180	COORD TEC ANALISIS Y ESTADISTICA E2	2
Ordinario	Confianza Estatuto	37210280	COORD TEC NIVEL CENTRAL E1	37
Ordinario	Confianza Estatuto	37310380	COORD TEC NIVEL CENTRAL E2	131
Ordinario	Confianza Estatuto	36110880	COORD TEC ORIENT DERECHOHA E1	5
Ordinario	Confianza Estatuto	36110980	COORD TEC QUEJAS DERECHOHA E1	9
Ordinario	Confianza Estatuto	36210480	COORD TEC QUEJAS DERECHOHA E2	2
Ordinario	Confianza Estatuto	35310480	COORD ZONAL SEG EN EL TRABAJO E1	5
Ordinario	Confianza Estatuto	36111080	COORD ZONAL SEG EN EL TRABAJO E2	7
Ordinario	Confianza Estatuto	36210580	COORD ZONAL SEG EN EL TRABAJO E3	11
Ordinario	Confianza Estatuto	36210880	DIR CENTRO REG SEG TRAB CAP Y PROD E0	4
Ordinario	Confianza Estatuto	33210680	EJECUTOR OFICINA COBROS E0	73
Ordinario	Confianza Estatuto	35210780	ENC AUDITORIA PATRONES SUBDELEG E1	6
Ordinario	Confianza Estatuto	35310680	ENC AUDITORIA PATRONES SUBDELEG E2	8
Ordinario	Confianza Estatuto	33312180	ENFERMERO(A) AUX PROJ CICR CANCER E0	4
Ordinario	Confianza Estatuto	34312280	ENFERMERO(A) COORD PROJ CICR CANC E0	1
Ordinario	Confianza Estatuto	34311380	ESPECIAL CLASIFICACION EMPRESAS E0	31
Ordinario	Confianza Estatuto	35210880	ESPECIAL SEG EN EL TRABAJO E0	262
Ordinario	Confianza Estatuto	35111680	FISICO MEDICO E0	2
Ordinario	Confianza Estatuto	35312580	FISICO MEDICO E0	50
Ordinario	Confianza Estatuto	35312680	FISICO MEDICO ENC SEG RAD MED NUCLEAR E0	3
Ordinario	Confianza Estatuto	36113280	FISICO MEDICO ENC SEG RAD RADIOTERA E0	1
Ordinario	Confianza Estatuto	35312480	FISICO MEDICO UMAE E0	1
Ordinario	Confianza Estatuto	34310480	GESTOR OCUPACIONAL E0	1
Ordinario	Confianza Estatuto	32310380	HORNERO E0	1
Ordinario	Confianza Estatuto	36311580	ING BIOMEDICO E1	14
Ordinario	Confianza Estatuto	37111280	ING BIOMEDICO E2	25
Ordinario	Confianza Estatuto	35112480	INGENIERO BIOMEDICO UMAE E0	3
Ordinario	Confianza Estatuto	34211980	INSTRUCTOR (A) DE COMPETITIVIDAD E1	3
Ordinario	Confianza Estatuto	34312780	INSTRUCTOR (A) DE COMPETITIVIDAD E2	20
Ordinario	Confianza Estatuto	34310580	INSTRUCTOR CECART E0	2
Ordinario	Confianza Estatuto	34210780	INSTRUCTOR(A) CAPACITACION E1	37
Ordinario	Confianza Estatuto	34310380	INSTRUCTOR(A) CAPACITACION E2	82
Ordinario	Confianza Estatuto	36313380	INVEST ASOC D MED E3	1
Ordinario	Confianza Estatuto	36111280	INVESTIGADOR ASOCIADO E1	42
Ordinario	Confianza Estatuto	36211280	INVESTIGADOR ASOCIADO E2	1

Confianza Estatuto "A"

Análítico Puesto Plaza del personal de Estatuto "A" del Régimen Ordinario.

Régimen	Tipo de Contratación	Clave de Categoría	Categoría	Plazas Ocupadas
Ordinario	Confianza Estatuto	36310380	INVESTIGADOR ASOCIADO E3	2
Ordinario	Confianza Estatuto	37310780	JEFE AREA MEDICA NIVEL CENTRAL E0	6
Ordinario	Confianza Estatuto	37311280	JEFE AREA MEDICA RURAL E0	1
Ordinario	Confianza Estatuto	37310980	JEFE AREA NIVEL CENTRAL E0	255
Ordinario	Confianza Estatuto	36313880	JEFE CENTRO DE MEZCLAS E0	3
Ordinario	Confianza Estatuto	36310680	JEFE DEPTO SUBDELEG E4	1
Ordinario	Confianza Estatuto	36310780	JEFE DIV INGENIERIA BIOMEDICA E0	3
Ordinario	Confianza Estatuto	36313580	JEFE DIV INV SALUD UMAE E0	1
Ordinario	Confianza Estatuto	36310880	JEFE DIV JURIDICA UMAE E0	1
Ordinario	Confianza Estatuto	37310580	JEFE DIV OPERATIVA E0	104
Ordinario	Confianza Estatuto	35310780	JEFE DPTO ATN ORIENT DERECHOHA UMAE E0	10
Ordinario	Confianza Estatuto	37310880	JEFE GRUPO AUDITORIA E3	16
Ordinario	Confianza Estatuto	36211680	JEFE LAB SALUD EN EL TRABAJO E0	2
Ordinario	Confianza Estatuto	35112580	JEFE OFIC PARA COBROS E1	6

Ordinario	Confianza Estatuto	35214380	JEFE OFIC PARA COBROS E2	13
Ordinario	Confianza Estatuto	35314580	JEFE OFIC PARA COBROS E3	6
Ordinario	Confianza Estatuto	36114380	JEFE OFIC PARA COBROS E4	13
Ordinario	Confianza Estatuto	35211080	JEFE OFICINA E1	23
Ordinario	Confianza Estatuto	35310980	JEFE OFICINA E2	87
Ordinario	Confianza Estatuto	36111780	JEFE OFICINA E3	99
Ordinario	Confianza Estatuto	36211780	JEFE OFICINA E4	60
Ordinario	Confianza Estatuto	35110780	JEFE OFICINA SUBDELEG E1	6
Ordinario	Confianza Estatuto	35211180	JEFE OFICINA SUBDELEG E2	9
Ordinario	Confianza Estatuto	35311080	JEFE OFICINA SUBDELEG E3	33
Ordinario	Confianza Estatuto	36111880	JEFE OFICINA SUBDELEG E4	99
Ordinario	Confianza Estatuto	35314680	JEFE OFNA OOAD E1	2
Ordinario	Confianza Estatuto	36114480	JEFE OFNA OOAD E2	12
Ordinario	Confianza Estatuto	36212880	JEFE OFNA OOAD E3	15
Ordinario	Confianza Estatuto	36313980	JEFE OFNA OOAD E4	5
Ordinario	Confianza Estatuto	36112880	JEFE OFNA UMAE ADQUISICIONES E0	3
Ordinario	Confianza Estatuto	36112980	JEFE OFNA UMAE CONSULTIVO E0	10
Ordinario	Confianza Estatuto	36113080	JEFE OFNA UMAE CONTENCIOSO E0	9
Ordinario	Confianza Estatuto	36114280	JEFE OFNA UMAE PROTECCION CIVIL E0	8
Ordinario	Confianza Estatuto	36113180	JEFE OFNA UMAE TESORERIA E0	6
Ordinario	Confianza Estatuto	33210880	JEFE TURNO VIGILANCIA E0	17
Ordinario	Confianza Estatuto	37311180	JEFE UNIDAD INVEST MEDICA E0	1
Ordinario	Confianza Estatuto	35313780	JEFE(A) DEPARTAMENTO LABORAL E1	1
Ordinario	Confianza Estatuto	36113680	JEFE(A) DEPARTAMENTO LABORAL E2	6
Ordinario	Confianza Estatuto	36212380	JEFE(A) DEPARTAMENTO LABORAL E3	8
Ordinario	Confianza Estatuto	36312880	JEFE(A) DEPARTAMENTO LABORAL E4	2
Ordinario	Confianza Estatuto	36113580	JEFE(A) DEPTO CAPACIT Y TRANSPARENCIA E2	1
Ordinario	Confianza Estatuto	36212280	JEFE(A) DEPTO CAPACIT Y TRANSPARENCIA E3	4
Ordinario	Confianza Estatuto	36312780	JEFE(A) DEPTO CAPACIT Y TRANSPARENCIA E4	1
Ordinario	Confianza Estatuto	33211080	LITIGANTE ASISTENTE E0	0

Confianza Estatuto "A"

Análítico Puesto Plaza del personal de Estatuto "A" del Régimen Ordinario.

Régimen	Tipo de Contratación	Clave de Categoría	Categoría	Plazas Ocupadas
Ordinario	Confianza Estatuto	35211280	LITIGANTE E1	21
Ordinario	Confianza Estatuto	35311180	LITIGANTE E2	3
Ordinario	Confianza Estatuto	36111980	LITIGANTE E3	1
Ordinario	Confianza Estatuto	32311080	LOCALIZADOR PATRONES E0	138
Ordinario	Confianza Estatuto	36311780	MED ESPECIALISTA PSIQUIATRA CAICE	0
Ordinario	Confianza Estatuto	35213780	MEDICO(A) AUX PROY CICR CANCER E0	3
Ordinario	Confianza Estatuto	32110780	OPER CONMUTADOR CENTRO VAC E0	1
Ordinario	Confianza Estatuto	33311280	PROM PARAMED TRABAJO SOCIAL CASSAAM E0	1
Ordinario	Confianza Estatuto	33311080	PROM PARAMEDICO NUTRIOLOGO CASSAAM E0	1
Ordinario	Confianza Estatuto	36112080	PSICOLOGO CAICE E0	1
Ordinario	Confianza Estatuto	34110380	PSICOLOGO EVALUADOR E1	13
Ordinario	Confianza Estatuto	34210880	PSICOLOGO EVALUADOR E2	15
Ordinario	Confianza Estatuto	34310780	PSICOLOGO EVALUADOR E3	12
Ordinario	Confianza Estatuto	34212580	PSICOLOGO EVALUADOR OOAD E2	4
Ordinario	Confianza Estatuto	34312880	PSICOLOGO EVALUADOR OOAD E3	6
Ordinario	Confianza Estatuto	35112780	PSICOLOGO EVALUADOR OOAD E4	5
Ordinario	Confianza Estatuto	35112280	RES PROY DE TRANS ACCESO A LA INF E2	1
Ordinario	Confianza Estatuto	35214180	RES PROY DE TRANS ACCESO A LA INF E3	1
Ordinario	Confianza Estatuto	35314480	RES PROY DE TRANS ACCESO A LA INF E4	3
Ordinario	Confianza Estatuto	35211780	RESIDENTE CONSTRUCCIONES E1	9
Ordinario	Confianza Estatuto	35311280	RESIDENTE CONSTRUCCIONES E2	3
Ordinario	Confianza Estatuto	36112180	RESIDENTE CONSTRUCCIONES E3	4
Ordinario	Confianza Estatuto	34312380	RESP AUSENTISMO NO PROG OOAD E1	1
Ordinario	Confianza Estatuto	35112180	RESP AUSENTISMO NO PROG OOAD E2	7
Ordinario	Confianza Estatuto	35213980	RESP AUSENTISMO NO PROG OOAD E3	7
Ordinario	Confianza Estatuto	35314380	RESP AUSENTISMO NO PROG OOAD E4	4
Ordinario	Confianza Estatuto	35214680	RESP CAPTACION ESPECIALISTAS 1 Y 2 E1	2
Ordinario	Confianza Estatuto	35314880	RESP CAPTACION ESPECIALISTAS 3 Y 4 E2	7

Ordinario	Confianza Estatuto	34310880	RESP FARMACIA E0	19
Ordinario	Confianza Estatuto	35112680	RESP PROJ OOAD E1	2
Ordinario	Confianza Estatuto	35214480	RESP PROJ OOAD E2	11
Ordinario	Confianza Estatuto	35314780	RESP PROJ OOAD E3	10
Ordinario	Confianza Estatuto	36114580	RESP PROJ OOAD E4	6
Ordinario	Confianza Estatuto	34310980	RESP PROYECTOS E2	22
Ordinario	Confianza Estatuto	35110980	RESP PROYECTOS E3	131
Ordinario	Confianza Estatuto	35211880	RESP PROYECTOS E4	119
Ordinario	Confianza Estatuto	35311380	RESP PROYECTOS E5	69
Ordinario	Confianza Estatuto	35214280	RESP SAN FARM HOSP 2DO NIVEL TIPO A	41
Ordinario	Confianza Estatuto	35112380	RESP SAN FARM HOSP 2DO NIVEL TIPO B	57
Ordinario	Confianza Estatuto	34312680	RESP SAN FARM HOSP 2DO NIVEL TIPO C	17
Ordinario	Confianza Estatuto	34212080	RESP SAN FARM HOSP 2DO NIVEL TIPO D	59
Ordinario	Confianza Estatuto	34212680	RESP SAN FARM UMAA E0	16
Ordinario	Confianza Estatuto	35213880	RESP SANITARIO ALMACEN DEL E1	7
Ordinario	Confianza Estatuto	35314280	RESP SANITARIO ALMACEN DEL E2	12

Confianza Estatuto "A"

Análítico Puesto Plaza del personal de Estatuto "A" del Régimen Ordinario.

Régimen	Tipo de Contratación	Clave de Categoría	Categoría	Plazas Ocupadas
Ordinario	Confianza Estatuto	35214080	RESP SANITARIO FARMACIA HOSPITALARIA E0	19
Ordinario	Confianza Estatuto	36212780	RESPONSABLE CALIDAD CM E0	6
Ordinario	Confianza Estatuto	36212680	RESPONSABLE PREPARACION CM E0	4
Ordinario	Confianza Estatuto	31310380	SECRETARIA E1	6
Ordinario	Confianza Estatuto	35211980	SECRETARIA E11	2
Ordinario	Confianza Estatuto	32110980	SECRETARIA E2	144
Ordinario	Confianza Estatuto	32210280	SECRETARIA E3	145
Ordinario	Confianza Estatuto	32311280	SECRETARIA E4	129
Ordinario	Confianza Estatuto	33110680	SECRETARIA E5	6
Ordinario	Confianza Estatuto	33211280	SECRETARIA E6	6
Ordinario	Confianza Estatuto	33311580	SECRETARIA E7	4
Ordinario	Confianza Estatuto	34211080	SECRETARIA E8	11
Ordinario	Confianza Estatuto	34311080	SECRETARIA E9	2
Ordinario	Confianza Estatuto	35111180	SOPORTE TEC ESPECIALIZADO E1	3
Ordinario	Confianza Estatuto	35212080	SOPORTE TEC ESPECIALIZADO E2	5
Ordinario	Confianza Estatuto	35311580	SOPORTE TEC ESPECIALIZADO E3	7
Ordinario	Confianza Estatuto	36112380	SOPORTE TEC ESPECIALIZADO E4	4
Ordinario	Confianza Estatuto	34311680	SUBGERENTE(A) COMERCIALIZA CV MET E0	1
Ordinario	Confianza Estatuto	34311880	SUBGERENTE(A) CONSERVACION CV MET E0	0
Ordinario	Confianza Estatuto	35212980	SUBGERENTE(A) FINANZAS CV TYM E0	1
Ordinario	Confianza Estatuto	35212580	SUBGERENTE(A) HOSPEDAJE CV TYM E0	1
Ordinario	Confianza Estatuto	35213180	SUBGERENTE(A) SERV GRALES CV TYM E0	1
Ordinario	Confianza Estatuto	35212280	SUPERV AUDITORIA PATRONES E0	44
Ordinario	Confianza Estatuto	34211180	SUPERV INSTALACIONES E1	13
Ordinario	Confianza Estatuto	34311180	SUPERV INSTALACIONES E2	17
Ordinario	Confianza Estatuto	35212380	SUPERV INSTALS CONSTRUCCIONES E1	1
Ordinario	Confianza Estatuto	37110880	SUPERV MEDICO PROGS RURAL E0	1
Ordinario	Confianza Estatuto	35212480	SUPERV PROYECTOS E1	35
Ordinario	Confianza Estatuto	35312180	SUPERV PROYECTOS E2	394
Ordinario	Confianza Estatuto	36112580	SUPERV PROYECTOS E3	237
Ordinario	Confianza Estatuto	33110780	SUPERV VIGILANCIA E0	38
Ordinario	Confianza Estatuto	33211380	TEC ATN DERECHOHABIENTE E0	1,383
Ordinario	Confianza Estatuto	34110480	TEC ATN USUARIOS CAICE E0	5
Ordinario	Confianza Estatuto	34110580	TEC ESPECIAL APOYO CONSERVACION E1	17
Ordinario	Confianza Estatuto	34311280	TEC ESPECIAL APOYO CONSERVACION E2	66
Ordinario	Confianza Estatuto	33311680	TEC INVESTIGACION E1	1
Ordinario	Confianza Estatuto	35111480	TEC INVESTIGACION E2	35
Ordinario	Confianza Estatuto	33211580	TEC SIST CASSAAM E0	0
Ordinario	Confianza Estatuto	34211480	TEC SIST CONSERVACION E2	2
Ordinario	Confianza Estatuto	33312280	TECNICO(A) OPE SIST CICR CANCER E0	2

Ordinario	Confianza Estatuto	32111180	VIGILANTE B E0	1
Ordinario	Confianza Estatuto	31310480	VIGILANTE C E0	0
Ordinario	Confianza Estatuto	33110980	VISITADOR E0	173

Becados

Análítico Puesto Plaza del personal Becado del Régimen Ordinario.

Régimen	Tipo de Contratación	Clave de Categoría	Categoría	Plazas Ocupadas
				5,312
Ordinario	Becados	22060080	ASIST BIBLIOTECARIO 80	1
Ordinario	Becados	21040065	ASISTENTE MEDICA 65	249
Ordinario	Becados	21040080	ASISTENTE MEDICA 80	87
Ordinario	Becados	20500065	AUX ADMON UNID MEDICA 65	5
Ordinario	Becados	20500080	AUX ADMON UNID MEDICA 80	14
Ordinario	Becados	20210180	AUX DE ENF SALUD PUB 80	43
Ordinario	Becados	20210080	AUX DE ENFERMERIA GRAL 80	566
Ordinario	Becados	20320060	AUX DE LABORATORIO 60	1
Ordinario	Becados	20320080	AUX DE LABORATORIO 80	45
Ordinario	Becados	21300065	AUX DE SERVS DE INT 65	4
Ordinario	Becados	21300080	AUX DE SERVS DE INT 80	2
Ordinario	Becados	20500180	AUX ENFERMERIA U M 80	3
Ordinario	Becados	20090280	AUX HOSPEDAJE CENT VAC 80	1
Ordinario	Becados	20500280	AUX LIMP Y COC U MED 80	1
Ordinario	Becados	21310080	AUX LIMPIEZA E HIGIENE UM Y NO MED 80	333
Ordinario	Becados	20500365	AUX SERVS GRALES U MED 65	2
Ordinario	Becados	20500380	AUX SERVS GRALES U MED 80	10
Ordinario	Becados	21820080	AUX SOPORTE TEC INFORMAT	5
Ordinario	Becados	21760065	AUX UNIV DE OFICINAS 65	35
Ordinario	Becados	21760080	AUX UNIV DE OFICINAS 80	231
Ordinario	Becados	21020080	AUXILIAR DE ALMACEN 80	19
Ordinario	Becados	21230080	AUXILIAR DE FARMACIA 80	16
Ordinario	Becados	22310080	AYTE LIMPIEZA E HIGIENE UM Y NO MED 80	20
Ordinario	Becados	20050080	AYUDANTE DE AUTOPSIA 80	3
Ordinario	Becados	22230080	AYUDANTE DE FARMACIA 80	6
Ordinario	Becados	20070080	BIOLOGO 80	1
Ordinario	Becados	20780080	CAM VEH SER OR PR 80	3
Ordinario	Becados	20780380	CAMILLERO EN UNIDADES HOSPITALARIAS 80	146
Ordinario	Becados	21720080	CHOFER 80	2
Ordinario	Becados	20100080	CIRUJANO MAXILO-FACIAL 80	1
Ordinario	Becados	20110080	CITOTECNOLOGO 80	1
Ordinario	Becados	23610080	COCINERO TECNICO 1 80	1
Ordinario	Becados	22610080	COCINERO TECNICO 2 80	13
Ordinario	Becados	23760180	COOR DE SERVS TECNICOS 80	1
Ordinario	Becados	22040080	COORD ASIST MEDICAS 80	11
Ordinario	Becados	23760680	COORD DE CONTABILIDAD 80	1
Ordinario	Becados	23760480	COORD DE ESTADISTICA 80	2
Ordinario	Becados	23760080	COORD DE TESORERIA 80	1
Ordinario	Becados	20180040	EDUCADORA 40	1
Ordinario	Becados	20180080	EDUCADORA 80	5
Ordinario	Becados	22210180	ENF ESPEC SALUD PUBL 80	12
Ordinario	Becados	21730080	ENF TRAS PAC URGENCIA 80	5
Ordinario	Becados	22210080	ENFERMERA ESPECIALISTA 80	430
Ordinario	Becados	21210080	ENFERMERA GENERAL 80	627

Becados

Análítico Puesto Plaza del personal Becado del Régimen Ordinario.

Régimen	Tipo de Contratación	Clave de Categoría	Categoría	Plazas Ocupadas
Ordinario	Becados	21210180	ENFERMERA GENERAL CLINICA 80	740
Ordinario	Becados	23210080	ENFERMERA JEFE DE PISO 80	5
Ordinario	Becados	22390080	ESP NUTRIC DIETETICA 80	22
Ordinario	Becados	20220080	ESTOMATOLOGO 80	1

Ordinario	Becados	20600065	GUARDAVIDAS 65	1
Ordinario	Becados	20270080	HISTOTECNOLOGO 80	1
Ordinario	Becados	20290080	INHALOTERAPEUTA 80	1
Ordinario	Becados	22690080	JEFE DE LINEA EN TIENDA80	1
Ordinario	Becados	20320180	LABORATORISTA 80	20
Ordinario	Becados	21610080	MANEJADOR ALIMENTOS 80	180
Ordinario	Becados	20730080	MED TRAS PAC URGENCIA 80	2
Ordinario	Becados	20360280	MEDICO FAMILIAR 80	18
Ordinario	Becados	20360480	MEDICO GENERAL 80	514
Ordinario	Becados	20360380	MEDICO GENERAL U MED 80	272
Ordinario	Becados	20360180	MEDICO NO FAMILIAR 80	217
Ordinario	Becados	20760065	MENSAJERO 65	14
Ordinario	Becados	20760080	MENSAJERO 80	16
Ordinario	Becados	21390080	NUTRICIONISTA DIETISTA 80	53
Ordinario	Becados	22760280	OF DE SERVS ADMVOS 80	2
Ordinario	Becados	22760180	OF DE SERVS TECNICOS 80	9
Ordinario	Becados	22330080	OF SERVS DE LAVANDERIA 80	1
Ordinario	Becados	22020080	OFICIAL DE ALMACEN 80	2
Ordinario	Becados	22760480	OFICIAL DE ESTADISTICA 80	5
Ordinario	Becados	23230080	OFICIAL DE FARMACIA 80	2
Ordinario	Becados	22760380	OFICIAL DE PERSONAL 80	10
Ordinario	Becados	22760080	OFICIAL DE TESORERIA 80	4
Ordinario	Becados	21250065	OFICIAL PUERICULTURA 65	35
Ordinario	Becados	21250080	OFICIAL PUERICULTURA 80	39
Ordinario	Becados	21690080	OP GRAL EN TIENDAS 80	13
Ordinario	Becados	20410080	OP MAQUINA DE REV AUT 80	1
Ordinario	Becados	21330080	OP SERVS DE LAVANDERIA 80	26
Ordinario	Becados	20090680	OP SERVS INTER CENT VAC80	1
Ordinario	Becados	21780165	OPERADOR AMBULANCIAS 65	2
Ordinario	Becados	21780180	OPERADOR AMBULANCIAS 80	5
Ordinario	Becados	21670065	OPERADOR TELEFONICO A 65	3
Ordinario	Becados	21670080	OPERADOR TELEFONICO A 80	1
Ordinario	Becados	20440220	ORIENT ACT ART DANZA 20	1
Ordinario	Becados	20440020	ORIENT ACT FAMILIARES 20	3
Ordinario	Becados	20440620	ORIENT INIC CULTURAL 20	1
Ordinario	Becados	20440720	ORIENT TECNICO MEDICO 20	1
Ordinario	Becados	20530080	PROM SALUD COMUNITARIA 80	1
Ordinario	Becados	21560080	QUIMICO CLINICO 80	8
Ordinario	Becados	23120180	TEC A EQUIPOS MEDICOS 80	3
Ordinario	Becados	23120280	TEC A FLUIDOS-ENERGET 80	1

Becados

Análítico Puesto Plaza del personal Becado del Régimen Ordinario.

Régimen	Tipo de Contratación	Clave de Categoría	Categoría	Plazas Ocupadas
Ordinario	Becados	24120080	TEC B EQUIPOS MEDICOS 80	1
Ordinario	Becados	20640080	TEC MANEJO AP ELECTRODI80	3
Ordinario	Becados	21060065	TECNICO DE BIBLIOTECAS 65	3
Ordinario	Becados	21060080	TECNICO DE BIBLIOTECAS 80	5
Ordinario	Becados	22120080	TECNICO ELECTRICISTA 80	4
Ordinario	Becados	22120280	TECNICO MECANICO 80	5
Ordinario	Becados	21120080	TECNICO POLIVALENTE 80	30
Ordinario	Becados	22250080	TECNICO PUERICULTURA 80	5
Ordinario	Becados	20570060	TECNICO RADIOLOGO 60	2
Ordinario	Becados	20570080	TECNICO RADIOLOGO 80	16
Ordinario	Becados	20680080	TERAPISTA FISICO 80	6
Ordinario	Becados	22700080	TRABAJADOR SOCIAL CLINICO	2
Ordinario	Becados	21700065	TRABAJADORA SOCIAL 65	2
Ordinario	Becados	21700080	TRABAJADORA SOCIAL 80	4

Médicos Residentes

Análítico Puesto Plaza de médicos Residentes del Régimen Ordinario.

Régimen	Tipo de Contratación	Clave de Categoría	Categoría	Plazas Ocupadas
				24,229
Ordinario	Médicos Residentes	90010080	RESIDENTE 1 80	6,522
Ordinario	Médicos Residentes	90020080	RESIDENTE 2 80	6,581
Ordinario	Médicos Residentes	90030080	RESIDENTE 3 80	6,891
Ordinario	Médicos Residentes	90040080	RESIDENTE 4 80	3,089
Ordinario	Médicos Residentes	90050080	RESIDENTE 5 80	816
Ordinario	Médicos Residentes	90060080	RESIDENTE 6 80	255
Ordinario	Médicos Residentes	90070080	RESIDENTE7	71
Ordinario	Médicos Residentes	90080080	RESIDENTE8	4

Temporal Ordinario

Análítico Puesto Plaza del personal Temporal del Régimen Ordinario.

Régimen	Tipo de Contratación	Clave de Categoría	Categoría	Plazas Ocupadas
				1,634
Ordinario	Temporal Ordinario	21040065	ASISTENTE MEDICA 65	12
Ordinario	Temporal Ordinario	21040080	ASISTENTE MEDICA 80	45
Ordinario	Temporal Ordinario	20210080	AUX DE ENFERMERIA GRAL 80	213
Ordinario	Temporal Ordinario	20320080	AUX DE LABORATORIO 80	13
Ordinario	Temporal Ordinario	21310080	AUX LIMPIEZA E HIGIENE UM Y NO MED 80	69
Ordinario	Temporal Ordinario	21820080	AUX SOPORTE TEC INFORMAT	2
Ordinario	Temporal Ordinario	21760065	AUX UNIV DE OFICINAS 65	4
Ordinario	Temporal Ordinario	21760080	AUX UNIV DE OFICINAS 80	44
Ordinario	Temporal Ordinario	21020080	AUXILIAR DE ALMACEN 80	13
Ordinario	Temporal Ordinario	21230080	AUXILIAR DE FARMACIA 80	20
Ordinario	Temporal Ordinario	22310080	AYTE LIMPIEZA E HIGIENE UM Y NO MED 80	1
Ordinario	Temporal Ordinario	22230080	AYUDANTE DE FARMACIA 80	2
Ordinario	Temporal Ordinario	20780380	CAMILLERO EN UNIDADES HOSPITALARIAS 80	98
Ordinario	Temporal Ordinario	23610080	COCINERO TECNICO 1 80	1
Ordinario	Temporal Ordinario	22610080	COCINERO TECNICO 2 80	6
Ordinario	Temporal Ordinario	22040080	COORD ASIST MEDICAS 80	1
Ordinario	Temporal Ordinario	23760480	COORD DE ESTADISTICA 80	2
Ordinario	Temporal Ordinario	24230080	COORDINADOR DE FARMACIA80	1
Ordinario	Temporal Ordinario	22210180	ENF ESPEC SALUD PUBL 80	5
Ordinario	Temporal Ordinario	22210080	ENFERMERA ESPECIALISTA 80	1
Ordinario	Temporal Ordinario	21210080	ENFERMERA GENERAL 80	366
Ordinario	Temporal Ordinario	21210180	ENFERMERA GENERAL CLINICA 80	16
Ordinario	Temporal Ordinario	23210080	ENFERMERA JEFE DE PISO 80	45
Ordinario	Temporal Ordinario	20220080	ESTOMATOLOGO 80	5
Ordinario	Temporal Ordinario	20290065	INHALOTERAPEUTA 65	2
Ordinario	Temporal Ordinario	20290080	INHALOTERAPEUTA 80	3
Ordinario	Temporal Ordinario	20320180	LABORATORISTA 80	3
Ordinario	Temporal Ordinario	21610080	MANEJADOR ALIMENTOS 80	44
Ordinario	Temporal Ordinario	20360280	MEDICO FAMILIAR 80	46
Ordinario	Temporal Ordinario	20360480	MEDICO GENERAL 80	216
Ordinario	Temporal Ordinario	20360180	MEDICO NO FAMILIAR 80	23
Ordinario	Temporal Ordinario	20760080	MENSAJERO 80	1
Ordinario	Temporal Ordinario	12055380	N17 CONTROLADOR INCIDENCIAS REC HUM 80	2
Ordinario	Temporal Ordinario	12026280	N20 TEC INF C CTR P INV80	0
Ordinario	Temporal Ordinario	12044280	N25 TECNICA ATN OR DER 80	0
Ordinario	Temporal Ordinario	12060480	N32 JEFE LIMP E HIG UMAE HGR HGZ 80	0
Ordinario	Temporal Ordinario	12015980	N33 JEF TRAB SOC UMH B 80	1
Ordinario	Temporal Ordinario	12015280	N36 SUBJEF A CONS UNID 80	1
Ordinario	Temporal Ordinario	12011580	N39 ANALISTA RESP B 80	1
Ordinario	Temporal Ordinario	12123580	N39 SUPERVISOR LIMPIEZA E HIGIENE 80	0
Ordinario	Temporal Ordinario	12121580	N40 SUBJ ENF UM D 80	24
Ordinario	Temporal Ordinario	12120880	N41 JEFE ENFERM UM D 80	1
Ordinario	Temporal Ordinario	12121380	N41 SUBJ ENF UM B 80	9
Ordinario	Temporal Ordinario	12120680	N42 JEFE ENFERM UM B 80	1

Temporal Ordinario

Análítico Puesto Plaza del personal Temporal del Régimen Ordinario.

Régimen	Tipo de Contratación	Clave de Categoría	Categoría	Plazas Ocupadas
Ordinario	Temporal Ordinario	12120780	N42 JEFE ENFERM UM C 80	1
Ordinario	Temporal Ordinario	12036580	N45 JEFE DEPTO UMH B 80	3
Ordinario	Temporal Ordinario	12032080	N46 JEFE LABORATORIO 80	1
Ordinario	Temporal Ordinario	12004180	N47 CONFIANZA NIVEL 80	8
Ordinario	Temporal Ordinario	12036380	N49 ADMOR UMH D 80	5
Ordinario	Temporal Ordinario	12004580	N51 CONFIANZA NIVEL 80	36
Ordinario	Temporal Ordinario	12106180	N51 JEFE SERVICIO UMH 80	26
Ordinario	Temporal Ordinario	12106080	N52 COORD CLINICO UMH 80	5
Ordinario	Temporal Ordinario	12036280	N52 SUBDIR ADMVO UMH C 80	1
Ordinario	Temporal Ordinario	12004780	N53 CONFIANZA NIVEL 80	2
Ordinario	Temporal Ordinario	12105980	N53 COORD CL TURNO UMH 80	2
Ordinario	Temporal Ordinario	12105680	N53 DIRECTOR UMH D 80	6
Ordinario	Temporal Ordinario	12036180	N53 SUBDIR ADMVO UMH B 80	1
Ordinario	Temporal Ordinario	12105880	N53 SUBDIR MED UMH C 80	1
Ordinario	Temporal Ordinario	12105580	N54 DIRECTOR UMH C 80	1
Ordinario	Temporal Ordinario	12105780	N54 SUBDIR MED UMH B 80	1
Ordinario	Temporal Ordinario	12101180	N55 DIRECTOR UMH B 80	0
Ordinario	Temporal Ordinario	12005480	N60 CONFIANZA NIVEL 80	1
Ordinario	Temporal Ordinario	21390080	NUTRICIONISTA DIETISTA 80	29
Ordinario	Temporal Ordinario	22020080	OFICIAL DE ALMACEN 80	8
Ordinario	Temporal Ordinario	22760480	OFICIAL DE ESTADISTICA 80	14
Ordinario	Temporal Ordinario	23230080	OFICIAL DE FARMACIA 80	7
Ordinario	Temporal Ordinario	22760380	OFICIAL DE PERSONAL 80	11
Ordinario	Temporal Ordinario	21780180	OPERADOR AMBULANCIAS 80	32
Ordinario	Temporal Ordinario	20530080	PROM SALUD COMUNITARIA 80	5
Ordinario	Temporal Ordinario	23120180	TEC A EQUIPOS MEDICOS 80	1
Ordinario	Temporal Ordinario	24120180	TEC B FLUIDOS-ENERGET 80	3
Ordinario	Temporal Ordinario	22120080	TECNICO ELECTRICISTA 80	1
Ordinario	Temporal Ordinario	22120380	TECNICO PLOMERO 80	2
Ordinario	Temporal Ordinario	21120080	TECNICO POLIVALENTE 80	17
Ordinario	Temporal Ordinario	20570080	TECNICO RADIOLOGO 80	4
Ordinario	Temporal Ordinario	22700080	TRABAJADOR SOCIAL CLINICO	31
Ordinario	Temporal Ordinario	21700080	TRABAJADORA SOCIAL 80	5

Temporal Estatuto "A"

Análítico Puesto Plaza del personal Temporal Estatuto "A" del Régimen Ordinario.

Régimen	Tipo de Contratación	Clave de Categoría	Categoría	Plazas Ocupadas
				153
Ordinario	Temporal Estatuto	31310080	AUX ADMVO E1	1
Ordinario	Temporal Estatuto	32310180	AUX ADMVO E3	1
Ordinario	Temporal Estatuto	33110080	AUX TECNICO E1	1
Ordinario	Temporal Estatuto	32311780	CONTROLADOR INCIDENCIAS REC HUM E0	1
Ordinario	Temporal Estatuto	36210680	COORD PROYECTO E1	26
Ordinario	Temporal Estatuto	36310280	COORD PROYECTO E2	21
Ordinario	Temporal Estatuto	37310980	JEFE AREA NIVEL CENTRAL E0	10
Ordinario	Temporal Estatuto	36112180	RESIDENTE CONSTRUCCIONES E3	41
Ordinario	Temporal Estatuto	35111280	SUBRESIDENTE CONSTRUCCIONES E1	3
Ordinario	Temporal Estatuto	35212180	SUBRESIDENTE CONSTRUCCIONES E2	3
Ordinario	Temporal Estatuto	35212380	SUPERV INSTALS CONSTRUCCIONES E1	1
Ordinario	Temporal Estatuto	35312080	SUPERV INSTALS CONSTRUCCIONES E2	33
Ordinario	Temporal Estatuto	35312180	SUPERV PROYECTOS E2	1
Ordinario	Temporal Estatuto	36112580	SUPERV PROYECTOS E3	1
Ordinario	Temporal Estatuto	33211380	TEC ATN DERECHOHABIENTE E0	7
Ordinario	Temporal Estatuto	34110580	TEC ESPECIAL APOYO CONSERVACION E1	1
Ordinario	Temporal Estatuto	35111480	TEC INVESTIGACION E2	1

Base

Análítico Puesto Plaza del personal de Base del extinto Programa IMSS-Bienestar.

Régimen	Tipo de Contratación	Clave de Categoría	Categoría	Plazas Ocupadas
				15,741
IMSS-Bienestar	Base	20750180	AUX AREA MEDICA UMC 80	560
IMSS-Bienestar	Base	20751580	AUX DE ADMON HR 80	641
IMSS-Bienestar	Base	20210280	AUX DE ENFERMERIA GRAL HR	3,058
IMSS-Bienestar	Base	20752280	AUX ENF GENERAL UMR	2,847
IMSS-Bienestar	Base	20751680	AUX SERVS GRALES HR 80	1,790
IMSS-Bienestar	Base	21760080	AUX UNIV DE OFICINAS 80	1
IMSS-Bienestar	Base	21020080	AUXILIAR DE ALMACEN 80	2
IMSS-Bienestar	Base	21720080	CHOFER 80	1
IMSS-Bienestar	Base	20752080	CITOTECNOLOGO HR 80	65
IMSS-Bienestar	Base	21210280	ENF GRAL CLINICA UNIDAD PROG 80	22
IMSS-Bienestar	Base	20751280	ENFERMERA GENERAL HR 80	1,206
IMSS-Bienestar	Base	20750880	ESTOMATOLOGO HR 80	183
IMSS-Bienestar	Base	20750780	LABORATORISTA HR 80	244
IMSS-Bienestar	Base	20360380	MEDICO GENERAL U MED 80	2,837
IMSS-Bienestar	Base	20360580	MEDICO NO FAMILIAR H R	1,323
IMSS-Bienestar	Base	20750980	NUTRICIONISTA DIET HR 80	102
IMSS-Bienestar	Base	22760280	OF DE SERVS ADMVOS 80	1
IMSS-Bienestar	Base	22760380	OFICIAL DE PERSONAL 80	1
IMSS-Bienestar	Base	20751980	OP DE MANTENIMIENTO HR 80	447
IMSS-Bienestar	Base	20751780	OP DE SERVS AUXS HR L 80	142
IMSS-Bienestar	Base	20751880	OP DE SERVS AUXS HR R 80	112
IMSS-Bienestar	Base	21120080	TECNICO POLIVALENTE 80	1
IMSS-Bienestar	Base	20680080	TERAPISTA FISICO 80	1
IMSS-Bienestar	Base	20751080	TRABAJADORA SOCIAL HR 80	154

Confianza

Análítico Puesto Plaza del personal de Confianza del extinto Programa IMSS-Bienestar.

Régimen	Tipo de Contratación	Clave de Categoría	Categoría	Plazas Ocupadas
				880
IMSS-Bienestar	Confianza	12021280	N10 AUX ADMVO RURAL 80	1
IMSS-Bienestar	Confianza	12031580	N12 CHOFER RURAL 80	27
IMSS-Bienestar	Confianza	12016780	N12 SRIA E UNID OPERAT 80	35
IMSS-Bienestar	Confianza	12031680	N14 AUX ALMACEN RURAL 80	31
IMSS-Bienestar	Confianza	12030680	N14 AYTE ADMVO B RURAL 80	27
IMSS-Bienestar	Confianza	12006680	N14 PROMO BRIG SAL COM 80	11
IMSS-Bienestar	Confianza	12031480	N16 CHOFER POLIV RURAL 80	49
IMSS-Bienestar	Confianza	12008980	N17 ASISTENTE ADMVO C 80	1
IMSS-Bienestar	Confianza	12009780	N22 ASISTENTE ADMVO B 80	1
IMSS-Bienestar	Confianza	12031380	N22 AYTE ADMVO RURAL 80	45
IMSS-Bienestar	Confianza	12010680	N26 ANALISTA SISTEMAS RURAL 80	14
IMSS-Bienestar	Confianza	12043380	N26 PSICOLOGO H R 80	1
IMSS-Bienestar	Confianza	12031280	N26 TEC RURAL SALUD 80	18
IMSS-Bienestar	Confianza	12010280	N27 ANALISTA D 80	1
IMSS-Bienestar	Confianza	12033580	N30 PROM ACCION COMUN RURAL 80	81
IMSS-Bienestar	Confianza	12101780	N34 MEDICO GRAL U MED 80	2
IMSS-Bienestar	Confianza	12013480	N36 ANALISTA RESP D 80	1
IMSS-Bienestar	Confianza	12012880	N38 ANALISTA RESP C 80	1
IMSS-Bienestar	Confianza	12011580	N39 ANALISTA RESP B 80	16
IMSS-Bienestar	Confianza	12054180	N39 RESPONSABLE SISTEMAS HOSPITAL RURAL	3
IMSS-Bienestar	Confianza	12031080	N41 ADMINISTRADOR HR 80	31
IMSS-Bienestar	Confianza	12011680	N41 ANALISTA COORD C 80	7
IMSS-Bienestar	Confianza	12120480	N41 JEFE ENF HR 80	59
IMSS-Bienestar	Confianza	12031180	N41 RESIDENTE CONS HR 80	29
IMSS-Bienestar	Confianza	12101980	N41 SUPERV MED AUX UMR RURAL 80	144
IMSS-Bienestar	Confianza	12101580	N43 MEDICO ESP HR 80	3
IMSS-Bienestar	Confianza	12011780	N44 ANALISTA COORD A 80	1
IMSS-Bienestar	Confianza	12107980	N45 COORD MEDICO HR	58
IMSS-Bienestar	Confianza	12030980	N46 SUPERV ACCION COM RURAL 80	27
IMSS-Bienestar	Confianza	12030880	N46 SUPERVISOR ADM AC RURAL 80	24

IMSS-Bienestar	Confianza	12121880	N46 SUPERVISOR ENF RURAL 80	34
IMSS-Bienestar	Confianza	12023680	N47 JEFE OFNA DELEG 2 80	1
IMSS-Bienestar	Confianza	12028280	N47 RESID B PROY CONST 80	1
IMSS-Bienestar	Confianza	10001580	N49 LIDER PROYECTO B 80	7
IMSS-Bienestar	Confianza	10002280	N51 RESPONSABLE PROY C 80	1
IMSS-Bienestar	Confianza	12100980	N52 DIRECTOR HOSP RURAL80	49
IMSS-Bienestar	Confianza	12104180	N56 SUPERV MED PROG RURAL 80	30
IMSS-Bienestar	Confianza	12131980	N57 COOR DELEG MED RURAL 80	7
IMSS-Bienestar	Confianza	10003180	N63 JEFE DIVISION B 80	1

Confianza Estatuto "A"

Análítico Puesto Plaza del personal de Confianza Estatuto "A" del extinto Programa IMSS-Bienestar.

Régimen	Tipo de Contratación	Clave de Categoría	Categoría	Plazas Ocupadas
				1,069
IMSS-Bienestar	Confianza Estatuto	35110180	ADMINISTRADOR HOSPITAL RURAL E0	32
IMSS-Bienestar	Confianza Estatuto	34110080	ANALISTA E1	1
IMSS-Bienestar	Confianza Estatuto	34210180	ANALISTA E2	5
IMSS-Bienestar	Confianza Estatuto	34310080	ANALISTA E3	19
IMSS-Bienestar	Confianza Estatuto	33210080	ANALISTA SISTEMAS RURAL E0	38
IMSS-Bienestar	Confianza Estatuto	35110080	ANALISTA SUPERVISOR E1	18
IMSS-Bienestar	Confianza Estatuto	35210180	ANALISTA SUPERVISOR E2	4
IMSS-Bienestar	Confianza Estatuto	32110180	AUX ALMACEN RURAL E0	89
IMSS-Bienestar	Confianza Estatuto	32110280	AYUD ADMVO RURAL E1	132
IMSS-Bienestar	Confianza Estatuto	33110180	AYUD ADMVO RURAL E2	65
IMSS-Bienestar	Confianza Estatuto	32210080	CHOFER POLIVALENTE RURAL E0	104
IMSS-Bienestar	Confianza Estatuto	32110580	CHOFER RURAL E0	52
IMSS-Bienestar	Confianza Estatuto	37210580	COORD DELEG MED RURAL E0	2
IMSS-Bienestar	Confianza Estatuto	35312380	COORD MEDICO HOSPITAL RURAL E0	32
IMSS-Bienestar	Confianza Estatuto	37110580	COORD PROGS NIVEL CENTRAL E1	2
IMSS-Bienestar	Confianza Estatuto	36310280	COORD PROYECTO E2	2
IMSS-Bienestar	Confianza Estatuto	37310380	COORD TEC NIVEL CENTRAL E2	1
IMSS-Bienestar	Confianza Estatuto	36211080	DIR HOSPITAL RURAL E0	14
IMSS-Bienestar	Confianza Estatuto	37310980	JEFE AREA NIVEL CENTRAL E0	2
IMSS-Bienestar	Confianza Estatuto	35110680	JEFE ENF HOSPITAL RURAL E0	15
IMSS-Bienestar	Confianza Estatuto	33210980	LAB HOSPITAL RURAL E0	1
IMSS-Bienestar	Confianza Estatuto	35211380	MED ESPECIAL HOSPITAL RURAL E0	2
IMSS-Bienestar	Confianza Estatuto	34110880	MED GENERAL UNIDAD MEDICA E0	18
IMSS-Bienestar	Confianza Estatuto	33310880	PROM ACCION COMUNITARIA RURAL E0	120
IMSS-Bienestar	Confianza Estatuto	33211680	PSICOLOGO HOSPITAL RURAL E0	73
IMSS-Bienestar	Confianza Estatuto	35110880	RES CONSERV HOSPITAL RURAL E0	33
IMSS-Bienestar	Confianza Estatuto	34311480	RESPONSABLE SISTEMAS HOSPITAL RURAL E0	27
IMSS-Bienestar	Confianza Estatuto	35211980	SECRETARIA E11	1
IMSS-Bienestar	Confianza Estatuto	32110980	SECRETARIA E2	74
IMSS-Bienestar	Confianza Estatuto	32311280	SECRETARIA E4	1
IMSS-Bienestar	Confianza Estatuto	33311580	SECRETARIA E7	2
IMSS-Bienestar	Confianza Estatuto	35311680	SUPERV ACCION COMUNIT RURAL E0	11
IMSS-Bienestar	Confianza Estatuto	35311780	SUPERV ADMON ARCH CLIN RURAL E0	21
IMSS-Bienestar	Confianza Estatuto	35311980	SUPERV ENFERMERIA RURAL E0	5
IMSS-Bienestar	Confianza Estatuto	35111380	SUPERV MEDICO AUX UMR RURAL E0	32
IMSS-Bienestar	Confianza Estatuto	37110880	SUPERV MEDICO PROGS RURAL E0	7
IMSS-Bienestar	Confianza Estatuto	35312180	SUPERV PROYECTOS E2	1
IMSS-Bienestar	Confianza Estatuto	36112580	SUPERV PROYECTOS E3	11

Becados

Análítico Puesto Plaza del personal Becado del extinto Programa IMSS-Bienestar.

Régimen	Tipo de Contratación	Clave de Categoría	Categoría	Plazas Ocupadas
				36
IMSS-Bienestar	Becados	20360380	MEDICO GENERAL U MED 80	36

Temporal Ordinario

Análítico Puesto Plaza del personal Temporal del extinto Programa IMSS-Bienestar.

Régimen	Tipo de Contratación	Clave de Categoría	Categoría	Plazas Ocupadas
				17
IMSS-Bienestar	Temporal Ordinario	12043380	N26 PSICOLOGO H R 80	1
IMSS-Bienestar	Temporal Ordinario	12031280	N26 TEC RURAL SALUD 80	1
IMSS-Bienestar	Temporal Ordinario	12101780	N34 MEDICO GRAL U MED 80	2
IMSS-Bienestar	Temporal Ordinario	12031080	N41 ADMINISTRADOR HR 80	1
IMSS-Bienestar	Temporal Ordinario	12101980	N41 SUPERV MED AUX UMR RURAL 80	4
IMSS-Bienestar	Temporal Ordinario	12102080	N43 ANESTESIOLOGO UMH 80	1
IMSS-Bienestar	Temporal Ordinario	12101580	N43 MEDICO ESP HR 80	5
IMSS-Bienestar	Temporal Ordinario	12027480	N44 ABOGADO PROCURADOR 80	2

Temporal Estatuto "A"

Análítico Puesto Plaza del personal Temporal del extinto Programa IMSS-Bienestar.

Régimen	Tipo de Contratación	Clave de Categoría	Categoría	Plazas Ocupadas
				109
IMSS-Bienestar	Temporal Estatuto	35210080	ABOGADO PROCURADOR E0	18
IMSS-Bienestar	Temporal Estatuto	34210180	ANALISTA E2	2
IMSS-Bienestar	Temporal Estatuto	34310080	ANALISTA E3	1
IMSS-Bienestar	Temporal Estatuto	33210080	ANALISTA SISTEMAS RURAL E0	1
IMSS-Bienestar	Temporal Estatuto	32110180	AUX ALMACEN RURAL E0	1
IMSS-Bienestar	Temporal Estatuto	32110280	AYUD ADMVO RURAL E1	2
IMSS-Bienestar	Temporal Estatuto	35312380	COORD MEDICO HOSPITAL RURAL E0	1
IMSS-Bienestar	Temporal Estatuto	36211080	DIR HOSPITAL RURAL E0	1
IMSS-Bienestar	Temporal Estatuto	32310780	ENFERM GRAL HOSPITAL RURAL E0	62
IMSS-Bienestar	Temporal Estatuto	33210980	LAB HOSPITAL RURAL E0	3
IMSS-Bienestar	Temporal Estatuto	35211380	MED ESPECIAL HOSPITAL RURAL E0	1
IMSS-Bienestar	Temporal Estatuto	34110880	MED GENERAL UNIDAD MEDICA E0	3
IMSS-Bienestar	Temporal Estatuto	33310880	PROM ACCION COMUNITARIA RURAL E0	6
IMSS-Bienestar	Temporal Estatuto	33211680	PSICOLOGO HOSPITAL RURAL E0	1
IMSS-Bienestar	Temporal Estatuto	35110880	RES CONSERV HOSPITAL RURAL E0	2
IMSS-Bienestar	Temporal Estatuto	35111380	SUPERV MEDICO AUX UMR RURAL E0	4

Ciudad de México, a 31 de mayo de 2026.- El Titular de la Dirección de Administración, Lic. **Borsalino González Andrade**.- Rúbrica.

- 1 Consulta dinámica (imss.gob.mx) (Prestaciones Económicas, pensiones totales)
- 2 Consulta dinámica (imss.gob.mx) (Prestaciones Económicas, Guarderías, Niños inscritos totales)
- 3 <http://www.imss.gob.mx/sites/all/statics/imssBienestar/estadisticas/01-PoblacionAtendida-2025.pdf>
- 4 Se refiere al total del personal contratado por el IMSS de manera permanente y de carácter temporal.
- 5 Consulta dinámica (imss.gob.mx) (Prestaciones Económicas, Guarderías, Capacidad total instalada en guarderías)
- 6 <https://public.tableau.com/app/profile/imss.cpe/viz/TAPatrones/Patrones>
- 7 Esquema de protección que cubre riesgos de fallecimiento o incapacidad total permanente de las y los servidores públicos. El IMSS cubre el pago de la prima correspondiente a la suma asegurada de 40 veces la percepción ordinaria bruta (sueldo y compensación garantizada).
- 8 Cubre indemnizaciones y la defensa legal para las y los servidores públicos por actos no dolosos cometidos durante el desempeño de sus funciones, con una póliza básica la cual contiene sublímites de responsabilidad por grupo jerárquico.
- 9 Esquema de protección que cubre riesgos de fallecimiento o incapacidad total permanente de las y los servidores públicos. El IMSS cubre el pago de la prima correspondiente a la suma asegurada de 40 veces la percepción ordinaria bruta (sueldo y compensación garantizada).
- 10 Cubre indemnizaciones y la defensa legal para las y los servidores públicos por actos no dolosos cometidos durante el desempeño de sus funciones, con una póliza básica la cual contiene sublímites de responsabilidad por grupo jerárquico.
- 11 Solo los miembros no gubernamentales de los Órganos Superiores podrán recibir emolumentos.
- 12 El detalle del gasto por área normativa se encuentra en el Anexo 3 Presupuesto ejercido en Prestadores de Servicios Profesionales y Personales independientes por Honorarios, 2024-2025.